

おぎのわん社協だより



6月号

発行：社会福祉法人 宜野湾市社会福祉協議会

ホームページ <https://www.ginowanshakyo.or.jp>

〒901-2205 沖縄県宜野湾市赤道2-7-1 (市社会福祉センター内)

☎098-892-6525

FAX 098-892-0843

OKINAWA SDGs×宜野湾市社協

“おきなわSDGsパートナー”加盟更新しました

～加盟期間 令和7年4月1日～令和10年3月31日～



SUSTAINABLE DEVELOPMENT GOALS

写真(右より)
宜野湾市社協
会長 富川 盛光
事務局 仲村渠 満

本年も、沖縄県で取り組むSDGsの達成に向け本会も取り組みを行うとともに、県民に向けたSDGsの普及活動を行う企業・団体を“おきなわSDGsパートナー”として登録を更新しました。SDGs加盟店として「3. すべての人に健康と福祉を」を目標とし3年間をSDGsパートナーとして推進します。



令和7年度 社協会員加入のご協力をお願いします

今年の会員証は
Eバージョンだよ

～誰もが自分らしく安心して暮らせるまちづくりに向けて
地域福祉のサポートへご協力をお願いします～

社協会員は、市民や福祉施設、事業所の皆様方に年会費を納入いただくことで、本会の活動の財源を支援することができます。本会は赤い羽根共同募金、寄付金、社協会費により、地域活動等の運営を行っています。

地域福祉推進のために、地域の皆様へ“社協会員”加入のご協力をお願いします。

社協会員の種類と金額※何口でも加入できます。

戸別会員	自治会加入各世帯	1口	500円
特別会員	企業・大口個人	1口	5,000円
団体会員	福祉団体・施設等	1口	5,000円
賛助会員	個人	1口	500円

社協会費の加入方法は・

○戸別会員

各自治会の自治会長や班長の方を通じて加入をお願いします。

○賛助会員・特別会員・団体会員

下記の振込口座にて納入下さい。



【振込口座】 沖縄銀行 宜野湾支店(普通) NO 1105586

ふく ぎのわんし しゃかい ふくしきょうざかい かいちょう とみかわ もりみつ
(福)宜野湾市社会福祉協議会 会長 富川 盛光

※振込手数料は
負担をお願いします

令和7年度 事業計画

本会では、“第4次宜野湾市地域福祉計画・地域福祉活動計画”における事業を中心とした事業を推進しており、本年度の事業計画を下記のとおり取り組んでまいりますので、市民の皆様のご支援ご協力を賜りますようお願い申し上げます。

重点項目

1. みんなで支える地域共生社会づくり

(1) 市民主体の支え合いの場の充実

「地域支え合い活動委員会」は、自治会の範囲で自治会役員、民生委員・児童委員、地域で活動している実践者を中心に、広く市民や事業所、企業等の多様な団体が参画し、それぞれの地域が抱える生活課題の発見やその解決に向けて、地域のやり方で主体的に取り組んでいくものとして位置づけます。

(2) 地域活動の活性化支援

自治会区域での活動や福祉活動を活性化させていくために、自治会や福祉団体の活性化を図ります。

(3) 地域で取り組む防犯・防災対策の充実

防犯や防災に対する市民の意識啓発を行うとともに、事件・事故が起こりにくい地域づくりや、災害被害を最小限に防げる地域づくり等、安全と安心のある地域づくりの支援をします。

(4) 生活困窮者自立支援対策の推進

生活困窮者の自立支援に向けて、相談や住居の確保、一時生活の支援等を行います。

(5) 子どもの貧困対策の充実

全ての子どもやその保護者が孤立せず、子ども達が夢と希望を持って成長していくことのできる地域社会を目指して、支援の整備に取り組みます。

(6) 児童発達支援等の充実

児童福祉法に基づき、主に未就学児の障害のある子どもを対象に発達支援を提供します。また、関係機関団体による「情報交換会」を行い、子どもの健全な心身の発達を図ります。

2. 福祉を担う心豊かな人づくり

(1) 担い手の育成

市民一人ひとりが、思いやりの心をもって地域と関わっていくことができるよう、福祉意識を高め地域人材の掘り起こしを行うとともに、ボランティア活動などを気軽にできることからはじめていく環境を整えます。

(2) ボランティアの育成・活用

ボランティア活動の充実に向け、情報発信や活動拠点の活用促進、ボランティア同士の連携充実を図るとともに、大学や企業等への働きかけを行うなど、市民ぐるみによるボランティアの育成・活用を図ります。

3. すべての人にやさしい福祉のまちづくり

(1) 包括的な相談支援・情報提供体制の強化

市民の抱える複雑な問題に適切に対応し、最適なサービスを選択できるよう、福祉や健康に関する各種相談支援体制の充実をはじめ、包括的な支援体制の充実を図ります。

(2) バリアフリーのまちづくり

移動が困難な高齢者、障がい者等の自立と社会参加が促進されるよう、移動支援を行います。また、市民が住み慣れた地域で暮らし続けていくことができるよう、生活環境のバリアフリー化を図ります。

(3) 権利擁護の仕組みの充実

(宜野湾市成年後見制度利用促進基本計画)

認知症や、知的障がいその他の精神上的の障がいにより財産の管理や日常生活などに支障がある市民を支える権利擁護の仕組みを整えます。

4. 中期経営計画に基づく法人運営・事業運営

(1) 法人部門

人事・労務管理を含む法人内労働環境の整備や自主財源の確保に向けた取り組みを実施していきます。

(2) 地域部門

断らない相談支援の取り組みに向けた支援体制の構築や権利擁護支援センター「うるる」、児童発達支援センター「愛育園」の運営の取り組みの充実を図っていきます。

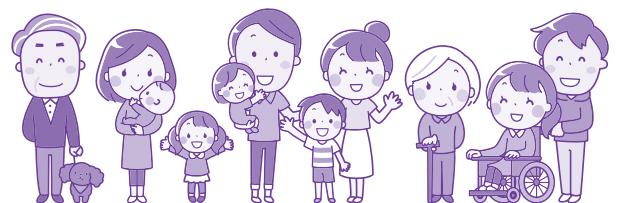

令和7年度 一般会計資金収支予算書

収入の部

(単位:円)

会費収入	4,200,000
寄付金収入	4,606,000
経常経費補助金収入	126,966,000
受託金収入	92,329,000
貸付事業等収入	1,000,000
事業収入	7,210,000
障害福祉サービス等事業収入	39,974,000
受取利息配当金収入	25,000
その他の収入	400,000
積立資産取崩収入	7,884,000
前期末支払資金残高	1,000,000
合 計	285,594,000

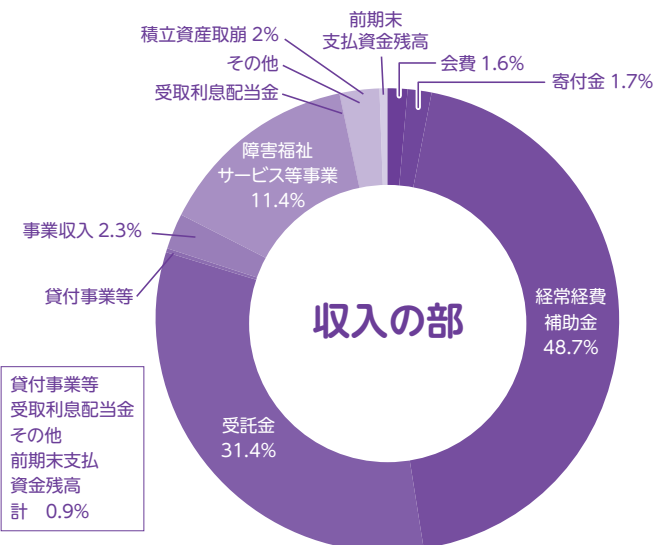

支出の部

(単位:円)

人件費支出	179,224,000
事業費支出	59,848,000
事務費支出	21,480,000
貸付事業等支出	2,001,000
助成金支出	6,843,000
負担金支出	1,000
積立資産支出	13,637,000
予備費	2,560,000
合 計	285,594,000

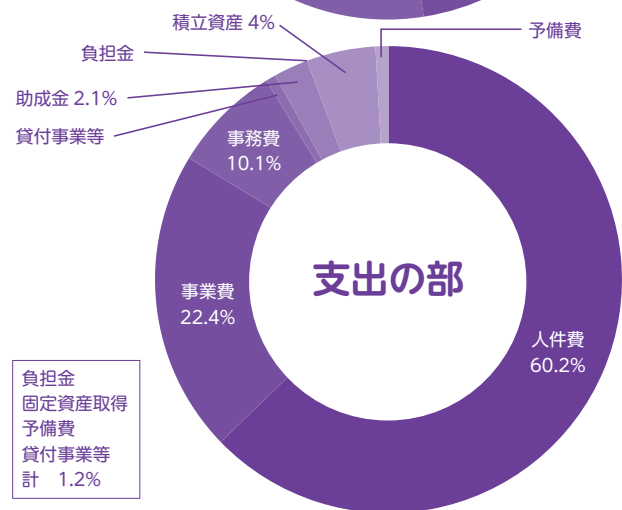

3 すべての人に健康と福祉を



リフト付福祉車両“ちゅらさん号”の無料貸出しを行っています!!

～重度身体障がい者移動支援事業～

車いすを使用する方の生活圏の拡大や社会参加の促進を図ることを目的として、車いすを必要とする高齢者や障がい者等の方にリフト付自動車(福祉車両)貸出事業を行っております。

【対象の方】

- ①宜野湾市に居住し、車いすを使用する高齢者及び障がいのある方の移動支援が必要とする者
- ②宜野湾市内福祉団体及び事業所、NPO法人等・その他、本会会長が必要と認めるもの

【利用手続き】

- ①使用許可申請書(本会HPにて掲載)
- ②利用者の身分証明書(障がい手帳、介護保険証等)
- ③運転者の免許証の写し
- ④社協賛助会員として年会費500円の納入(年1回)

※但し、利用日1ヵ月前から7日前までに申請すること使用料無料(但し、ガソリン代は自己負担となります。)※詳しくは、本会までお問い合わせください。



3 すべての人に健康と福祉を



障がい者の方対象

“自動車免許取得”又は“自動車改造費用”一部(最大10万円)を助成します



障がい者の就労等による、社会参加と自立促進を目的に“自動車免許取得”または“自動車改造費用”の一部助成事業の募集を行います。

【対象の方】

- ①障害者自動車運転免許取得助成(助成額:最大10万円)
 - ・市内に居住し運転免許資格取得のある方、就労等社会参加のために、自動車教習所にて免許を取得しようとする方(初めて免許取得される方)・身体障害者手帳、療育手帳、精神障害者保健福祉手帳がある方
- ②身体障害者用自動車改造助成(助成額:最大10万円)
 - ・市内に居住する身体障がい者手帳の交付を受けている方・重度の上肢、下肢又は体幹機能障害がある方

※但し、本年度予算がなくなり次第、終了となります。※助成枠および助成限度額、別条件、申請書類等の説明がありますので、詳しくは本会までお問い合わせください。

..... ご寄付ありがとうございます!!



写真左より 宜野湾市建設業者会
理事 金城武司 様 会長 手登根明様、本会会長 富川盛光
宜野湾市建設業者会 理事 玉城学 様 副会長 津波克守 様



ピエロのファンキー様、福岡の養父孝光様より、愛育園
へ素敵なバルーンの花束と、子どもたちへバルーンのこい
のぼりとカブトの寄贈



寄付者ご芳名(令和7年1月31日～令和7年4月23日)

(単位: 円)

番号	氏 名	寄付額	住 所	備 考
1	匿名 様	20,000	—	指定寄付:キラキラ新入学基金
2	匿名 様	20,000	—	寄付金
3	仲村 幸子 様	100,000	赤道在	香典返し(故 仲村将順(夫))
4	比嘉 節子 様	100,000	—	指定寄付:キラキラ新入学基金
5	宜野湾市建設業者会 様	250,000	我如古在	寄付金
6	フクシマガリレイ株式会社 様	23,800	真志喜在	寄付金
7	匿名 様	10,000	—	指定寄付:こどもごはんサポート事業
8	匿名 様	50,000	—	指定寄付:愛育園へ
9	赤嶺 美根子 様	10,000	宜野湾在	指定寄付:キラキラ新入学基金5,000円 こどもごはんサポート事業5,000円
10	匿名 様	10,000	—	指定寄付:こどもごはんサポート事業
11	匿名 様	3,000	—	寄付金(クレジットによる寄付)
12	欄覇 忠弘 様	18,417	赤道在	寄付型自販機収入
13	株式会社FMぎのわん 様	11,485	喜友名在	寄付型自販機収入
14	沖縄県労働金庫浦添支店普天間支店 様	31,519	浦添市在	寄付型自販機収入
15	おつり募金(市民の皆様) 様	3,750	宜野湾市社会福祉センター	寄付型自販機収入

【おきざんスマートアプリ募金】(株)沖縄銀行×宜野湾社協

1	キラキラ新入学アプリ募金	76,152	期間:令和6年8月～令和7年3月末
---	--------------	--------	-------------------

“第一次宜野湾市社会福祉協議会中期経営計画”を策定しました

本会の人材確保を中心とした経営計画を策定しております。本年度から5年間の計画となっており、職員一人ひとりが経営や事業に対し、ビジョンを描きながら取り組んでいきます。本計画の詳細については、本会HPに公開しています。

新型コロナウイルス感染症の影響に伴う緊急小口資金・特例貸付の返済について

貸付を受けられた方で、生活が厳しく返済が難しい場合の“返済猶予申請”や、その他生活に関しての困りごとがある方は、本会までお問合せ下さい。

また、申請時の住所・氏名等を変更された方は、変更手続きがありますのでご連絡をお願いします。

※予約が優先となりますので、相談希望の方はお電話にてご予約ください。

☎(098)892-6525 受付時間 平日9:00～17:00(土日祝日を除く)

