



入園のしおり

楽学館古沢園



目次



■ 保 育 理 念 / 保 育 方 針 . . .	2
■ 施 設 概 要 / 保 育 内 容 に 関 す る 相 談 . . .	3
■ ご 意 見 ・ ご 要 望 の 仕 組 み . . .	4
■ 園 行 事 . . .	5
■ デ イ リ ー プ ロ グ ラ ム . . .	6
■ 毎 日 持 っ て く る も の . . .	7~9
■ 常 時 個 人 の ロ ッ カ ー に 入 れ て お く 物 . . .	10~11
■ 保 育 用 品 . . .	12
■ 健 康 上 ご 留 意 い た だ き た い こ と . . .	13
■ 登 園 許 可 証 が 必 要 な 感 染 症 . . .	14
■ 給 食 と 食 べ 物 ア レ ル ギ ー に つ い て / 頭 髪 ・ 爪 . . .	14
■ 予 防 接 種 / 与 薬 / 健 診 . . .	15
■ 送 迎 . . .	16
■ 服 装 ・ 靴 / 安 全 対 策 に つ い て . . .	17
■ 避 難 場 所 / 緊 急 時 の 対 応 策 / 保 険 の 加 入 . . .	18
■ 給 食 費 / 土 曜 日 保 育 . . .	19
■ 延 長 保 育 ・ 補 食 ・ 夕 食 . . .	20
■ 天 才 キ ッ ズ ク ラ ブ 連 絡 先 . . .	21~22

天才キッズクラブ 理事長

田中孝太郎

「全ての子どもは天から授かったすばらしい才能を持っている」をモットーに、教育に関して熱い思いを持って子どもに関わっている。

教えて育てる教育から



共に育つ共育へ！

保育理念

やらせない、教えない、無理強いしない
1に楽しく、2に楽しく、3・4がなくて5に楽しく

保育方針

子ども達同士が認め
合い・高め合える
応援文化を育みます

子どもの良いところに
目を向ける習慣を
つけ、自己肯定感を
育みます

子ども達が
チャレンジできる
環境や雰囲気をつ
くります

日々の積み重ねを
通して、達成感を
味わい生きる力を
育みます

施設概要

住 所 : 神奈川県川崎市麻生区古沢8-1
電 話 番 号 : 044-455-5651
メー ル ア ド レ ス : raku-furusawa@tensaikids.jp
施 設 長 : 荻原 輝美
設 置 者 : 株式会社TKC
東京都稲城市東長沼2106-5 マスヤビル1F

開所日・開所時間および休所日

開 所 日 : 月曜日～土曜日
開 所 時 間 : 7:00～20:00
通常保育時間 : 7:00～18:00
延長保育時間 : 18:01～20:00
休 園 日 : 日曜日・祝祭日・12月29日～1月3日

保育内容に関する相談

当園では保護者様に安心してお子さまを預けていただけるように、保育園に関しての相談受付を行います。面談、文書、電話などでどんなことでもお気軽にご相談ください。

当園相談窓口	・苦情受付担当者 主任 奥山 優子 ・苦情解決責任者 園長 荻原 輝美 苦情・要望等のご相談は、直接又はお電話にて担当者までお申し出ください。また、ご意見箱もご利用ください。	
意 見 箱	玄関横に設置	
第三者委員	楚山 和司	電話番号 050-5434-9360
		東京都中央区銀座7-13-6 サガミビル2階

ご意見・ご要望の仕組み

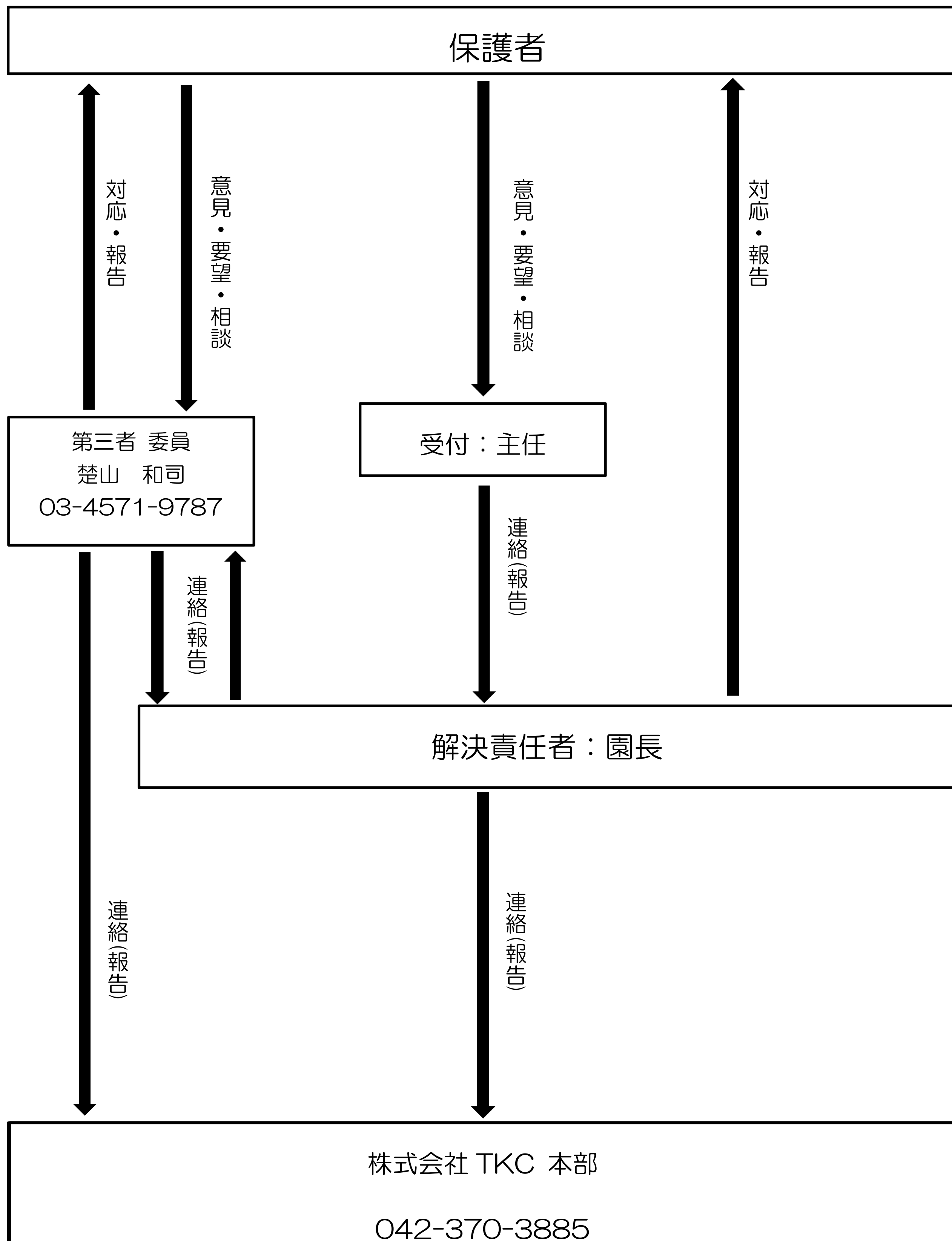

園行事

春

入園・進級を祝う会
クラス懇談会
保育参観

秋

スポーツ大会
ハロウィン
いもほり
個人面談

夏

夏まつり
お泊り保育（A組）
スポーツフェスタ（A組）
サマーキャンプ（A組）

冬

クリスマス会
もちつき・節分
発表会
卒園式

- ◆詳細は、年間行事予定表をご参照ください。
- ◆身体測定・避難訓練は毎月行います。
- ◆誕生日会は毎月誕生児の保護者をご招待して行います。



デイリープログラム



DEF組（2・1・0歳児）		ABC組（5・4・3歳児）	
7:00	自由遊び（合同保育）	7:00	自由遊び（合同保育）
9:00	朝の会・おやつ	9:00	朝の会・運動 ピアノカ・その他活動
9:30	散歩・運動		
11:00	給 食		
12:00	着替え・読み聞かせ	12:00	給 食
12:30	午 睡	13:00	自学自習
14:45	起 床	14:00	自由遊び
15:00	おやつ	15:00	おやつ
15:30	帰りの会・知育・運動	15:30	帰りの会・知育・運動
16:30	自由遊び	16:30	自由遊び
18:01	延長保育（合同保育）	18:01	延長保育（合同保育）

※3歳児以上も個々の体力差によっては午睡があります。

毎日リュックに入れて持ってくる物

A・B・C組（5・4・3歳児）

コップ

◆コップと歯ブラシは一緒に巾着袋に入れてください

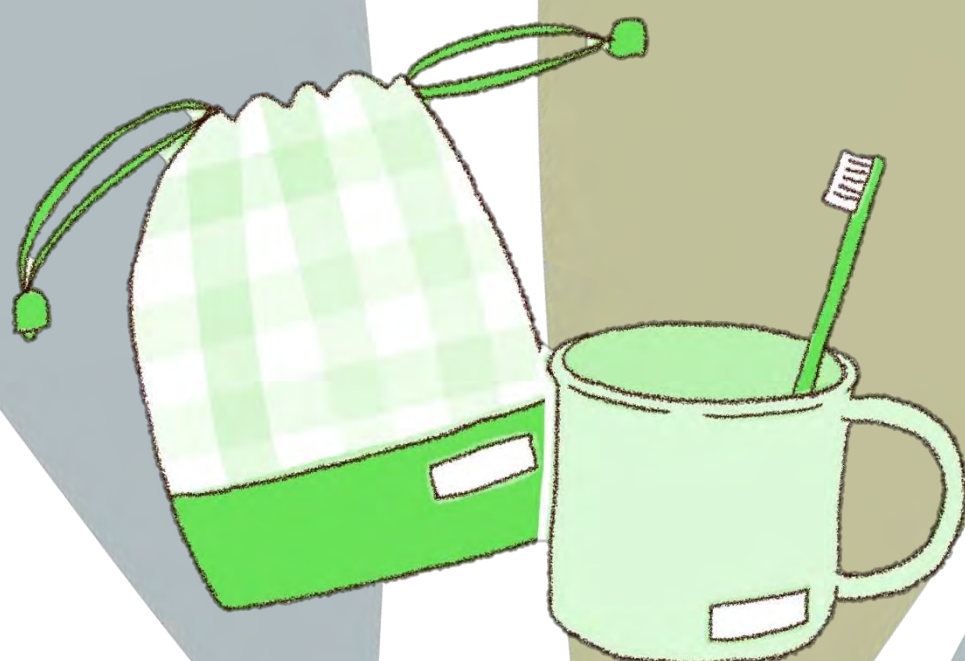

歯ブラシ

◆歯磨き粉・キャップ等は不要です

連絡袋 出席シール帳



水筒

- ◆紐付き
- ◆お子さまが1人で飲めるもの
- ◆お茶又は水を入れてきてください



リュック

◆お子様が自分で背負えて開閉できるもの



持ち物すべてに、大きく記名をお願いします

毎日リュックに入れて持ってくる物

D組（2歳児）

着替え

- ◆パンツ（オムツ）
- ◆下着・着替え上下



連絡袋

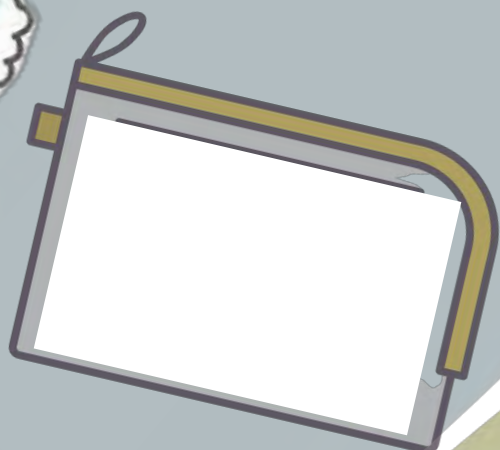

水筒

- ◆小さいサイズのもの（保育者が持つため、大きすぎないもの）
- ◆紐は外した状態でお持ちください
- ◆お子さまが1人で飲めるタイプのもの
- ◆お茶又は水を入れてきてください



コップ

- ◆巾着袋に入れる
- ＊時期が来たら担任よりお知らせします



エプロン



オムツ

- ◆毎日5枚記名してお持ちください
- ※オムツのサブスクに加入している方は不要



バッグまたはリュック



持ち物すべてに、大きく記名をお願いします

毎日持ってくる物

E・F組（1・0歳児）

着替え



- ◆巾着の中にパンツ（オムツ）
- ◆下着・着替え上下
- ◆汚れものを入れるビニール袋

連絡袋

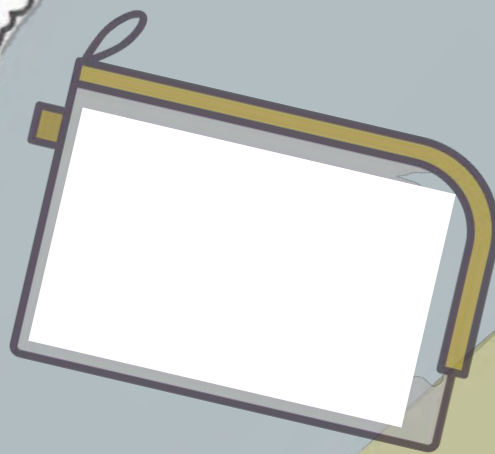

水筒



- ◆プラスチック製のもの
- ◆紐なし
- ◆ストロータイプ
- ◆お子様が1人で飲めるもの
- ◆お茶又は水を入れてきてください

エプロン

- ◆巾着袋に入れてください

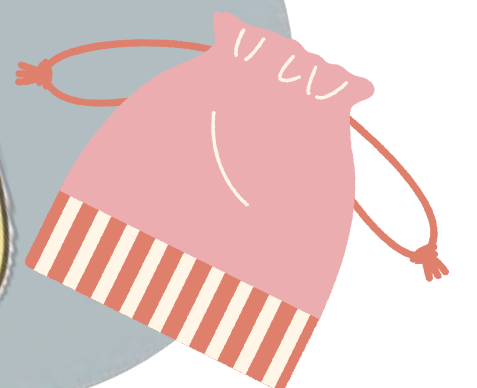

オムツ



- ◆5枚記名してお持ちください
- ※オムツのサブスクに加入している方は不要

バッグ



持ち物すべてに、大きく記名をお願いします

常時個人のロッカーに入れておく物

A・B・C組（5・4・3歳児）

カラー帽子



◆週末に持ち帰り、洗濯して、週明けに持ってきてください

文房具

（ABC組）クレヨン、ハサミ、はさみ自由画帳

（AB組）ペンケース、くもん鉛筆、消しゴム、色鉛筆、なわとび

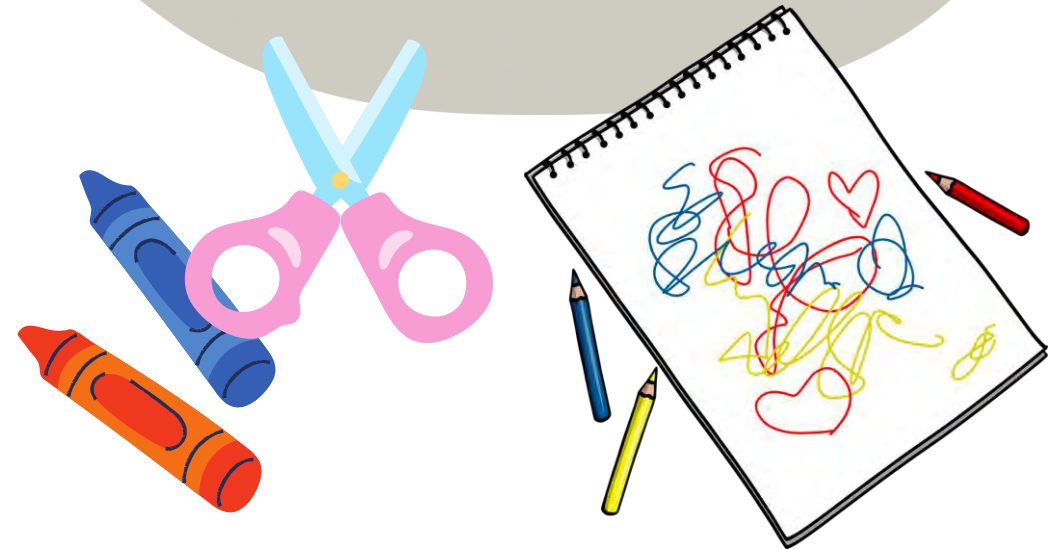

着替え

◆着替え上下・肌着くつ下各2セット



ビニール袋

◆汚れ物が出た時に使います



お昼寝用 バスタオル

（C組）

◆バスタオル2枚
週末に持ち帰り、洗濯して週明けに持ってきてください

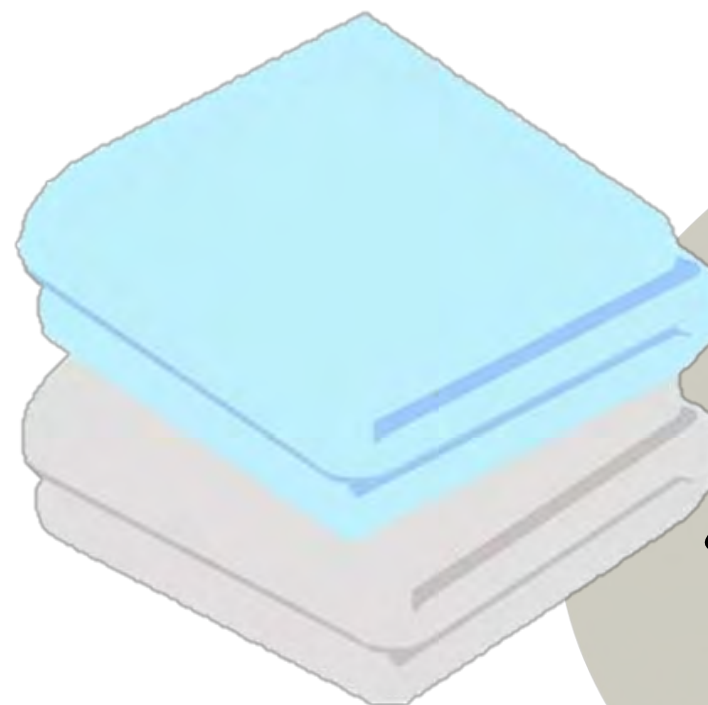

持ち物すべてに、大きく記名をお願いします

常時個人のロッカーに 入れておく物

D・E・F組（2・1・0歳児）

カラー帽子



◆週末に持ち帰り、洗濯して、週明けに持ってきてください

ビニール袋

◆汚れ物が出た時に使います



着替え

◆着替え上下・肌着
くつ下
各2～3セット



オムツ・お尻拭き

◆オムツ5枚・お尻拭き2パック

※オムツのサブスクに加入
している方は不要



お昼寝用バスタオル

◆バスタオル2枚
週末に持ち帰り、洗濯して週明け
に持ってきてください

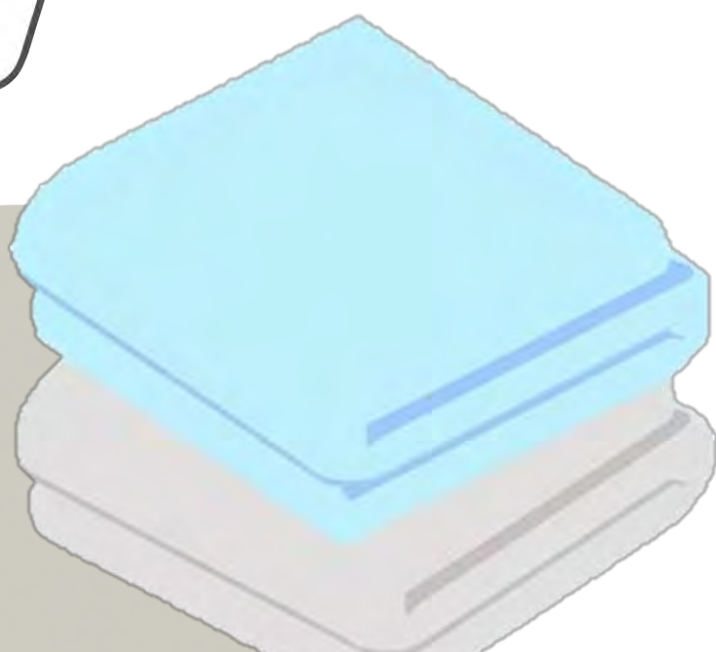

手口拭き

◆ウェットタイプ 2パック

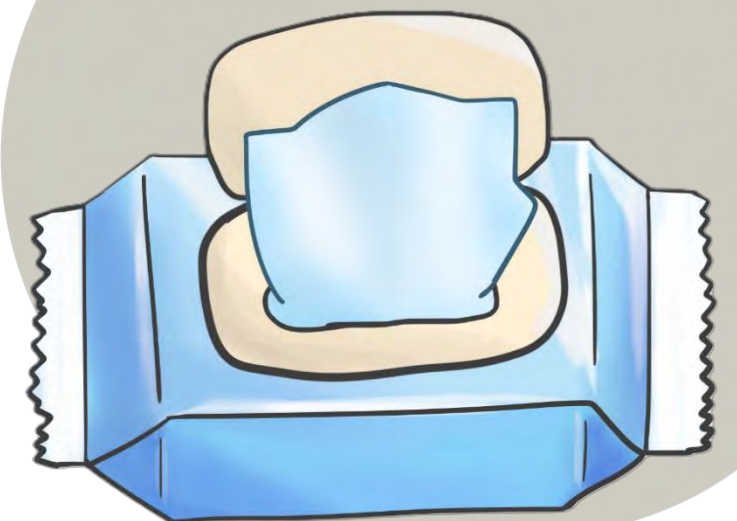

持ち物すべてに、大きく記名をお願いします



保育用品

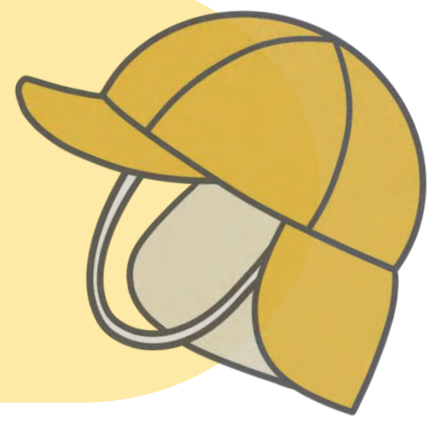

クラスによってご購入内容が異なります。

別紙の保育用品申込書にご記入の上、園へお申込みください。

★印の用品につきましては、ご家庭でご用意していただいても構いません。

連絡袋	290円	
カラー帽子	1,100円	
保護者用名札（1枚）	130円	行事や送迎の際に必ず着用していただきます。必要数をご購入ください。
出席シール帳（ABC）	530円	
体操着(上)（ABC）＊	2,650円	＊C組の購入は任意です
体操着(下)（ABC）＊	920円	＊C組の購入は任意です
★クレヨン（ABC）	690円	発色がいいもの（16色）
★はさみ（ABC）	440円	
★ピアノカのホース（ABC）	570円	YAMAHA P32EP用
★自由画帳（ABC）	350円	リング式
★ペンケース（AB）	110円	ファスナー式・無地
★くもん鉛筆2B（1本）（AB）	85円	
★消しゴム（AB）	40円	白くて四角いシンプルなもの
★色鉛筆（AB）	800円	発色がいいもの（12色）
★なわとび（AB）	600円	



保健

健康上ご留意いただきたいこと

- ◆お預かり時に体温が平熱よりも1℃以上高い場合や前日に嘔吐や下痢があり、伝染病の疑いがある場合はお預かりできません。
- ◆保育中は平熱より1℃以上熱が上がった時、食欲、機嫌、咳、嘔吐、下痢などの様子を総合的に判断し、連絡します。
- ◆熱は無くても機嫌が悪く活気がない、嘔吐、下痢がひどい場合はお迎えをお願いします。
- ◆お迎え後（診断のため）、受診をお願いした際は、ご協力よろしくお願いします。感染症の診断を受けた時は、受診後すぐにお電話にて園までご連絡ください。また帰宅後に状態が良く保護者の方の判断で、受診せずに登園された場合でも朝に再度ご受診をお願いすることもありますので、予めご了承ください。
- ◆体調や皮膚が普段と異なる、薬を服用している、前日体調不良で欠席した、など保育中に様子を見る必要がある場合は必ず登園時に口頭で職員にお伝えください。
- ◆感染症にかかった場合はお休みしていただきます。
許可証が必要な感染症にかかった場合、治癒した時点で登園許可証を病院で書いてもらってから登園してください。
- ◆送迎される方が感染症を発症した場合、送迎はお控え下さい。やむを得ない場合、園外（玄関の外）での引渡しとなります。事前に園まで電話でお知らせいただき、園内には入らずに、外でお待ちください。
- ◆感染拡大のリスクがある為、下痢や嘔吐物が付いた衣服は洗わずに、ビニール袋に入れて返却させていただきます、ご了承ください。
- ◆熱性けいれんの既往・喘息・アレルギーなど先天性体質や脱臼し易い、脱臼の経験がある等は調査票等に正確にご記入ください。

登園許可証が必要な感染症

- ①※インフルエンザ ②百日せき ③麻疹
- ④風しん⑤水痘・带状疱疹 ⑥流行性耳下腺炎
- ⑦咽頭結膜炎（アデノウィルス）⑧流行性結膜炎
- ⑨急性出血性結膜炎 ⑩溶連菌感染症

※インフルエンザについて現時点では許可証は不要です。



給食と食物アレルギー について

- ◆給食提供は（株）JFSに委託しています。「麦」「てんさい糖」を取り入れた栄養士による献立を園内の給食室で調理・提供しています。
- ◆食物アレルギーを持つお子さんには、主治医の意見書に基づき、適切な除去食を提供します。
- ◆1年に1回申請書の提出と面談が必要になりますので、ご協力をお願いします。
※解除や追加等、変更がある場合はその都度お知らせください。
- ◆アレルギーを持つお子さんもいますので、園内への食べ物の持ち込みや、口の中に食べ物が入ったままで登園はしないでください。



頭髮・爪



- ◆肩につく長さになれば、結んでください。
- ◆前髪は目にかからないようにしてください。
- ◆ゴムは飾りのないシンプルなものにしてください。
- ◆毎日爪のチェックをお願いします。（基本的に保育園では爪切りはできません。）

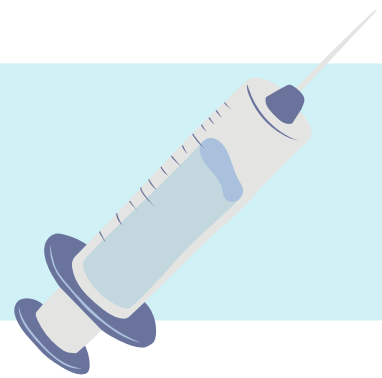

予防接種

- ◆個人の健康を守り、重症化を防ぐだけでなく、集団生活においては流行を避けるためにも出来るだけ受けることをお勧めします。
- ◆接種当日は副反応が起こる可能性があるため、基本的には登園をお控えいただくか、早退してからの接種をお願いします。
- ◆予防接種を受けたときは、翌日以降に腫れたり熱が出たりする事もあるため予防接種の種類と部位を登園時に、お知らせください。



与薬

- ◆保育園では原則、与薬はいたしません。
但し、抗けいれん剤とエピペンについては健康管理委員会に審査を依頼後、認められたものについてのみ、園でお預かりし与薬をしますのでご相談ください。
- ◆保湿剤についても、医師の診断と園医の許可が無ければ預かることは出来ません。
- ◆ホクナリンテープ等の貼り薬の使用の際には記名し、落ちないように保護テープを貼ってください。（貼付時は、登園の際や連絡帳にてその旨をお知らせください）
- ◆かゆみ止めパッチ、虫よけパッチは誤飲の危険がありますので園では使用できません。

健診

- ◆内科健診　：　EF組は2か月に1回、ABCD組は6か月に1回行います。
- ◆歯科検診　：　全園児、年に1回行います。

送迎

- ◆クラス活動が開始となりますので、登園は9：00までをお願いします。
欠席・遅刻をする場合は8：50までに連絡帳アプリで必ずご連絡をお願いします。
- ◆9：00までに欠席や遅刻のご連絡がない場合は、園から確認の電話をいたします。
- ◆お迎え予定が30分以上前後する場合は、お早めに電話でご連絡ください。
- ◆お迎えの引渡しはあらかじめご家庭より連絡のあった方のみとなります。お迎えを保護者以外の方に変更になる場合、必ず保護者様より事前に電話でご連絡ください。
- ◆お迎えに来られる方は事前に写真提出の上、必ず保護者名札を着用してください。
送迎の際は、必ず保護者名札をインターホンカメラにしっかり見せて、お名前を伝えてください。
- ◆送迎のために、車で園前の道路および隣の施設駐車場への駐停車は禁止です。
保護者用駐車場（契約必要）か、近隣のコインパーキングをご利用ください。
自転車の駐輪に関しては、送迎時のみ玄関前に駐輪となります。
（歩行者の妨げにならないようご注意ください）
- ◆送迎時のインターホンや、登降園打刻のQRコード読込は保護者が行ってください。
- ◆送迎でお待ちの際、飛び出し防止のために門を閉めてカギも忘れずをお願いします
- ◆登園時のQRコードは園に入ってすぐ打刻を、また降園時はお支度を終えて園を出る直前に行なってください。
- ◆ベビーカーを園でお預かりできるのはE組とF組の方、または特別な理由で園が認めた方のみとなります。ベビーカーを利用する方はステッカーをお配りしますので事務までお申し出ください。

【その他】

- ◆キーホルダーなどは取れてしまったり、ひっかかかったりすると怪我につながることもあり、小さなお子さまの誤飲防止も含め、登園用のカバンやリュックへの装着はご遠慮ください。
- ◆園内への飲食物やご家庭で使用している玩具などの持ち込みはトラブル防止の為、ご遠慮ください。





服装・靴



服装について

- ◆フード、ファスナー、長い紐、リボン、フリル、レースなどが無いものを選んでください。
- ◆薄着を心掛けてください。（大人より1枚少ないのが目安です）
- ◆スカート、長い丈のチュニック、スカート付きズボンは避けてください。
- ◆大きすぎず、小さすぎない、サイズが合っているものにしてください。
- ◆上下が分かれているものにしてください。ロンパースやコンビ肌着は避けてください。
- ◆下着を着用しましょう。綿製品が汗を吸いやすいです。

靴について

- ◆靴は足のサイズにあったものを選んでください。
（サイズ選びのポイントは、かかとを合わせてつま先に少し余裕があるものです）
- ◆スリッポンタイプよりマジックテープ式の方が甲にフィットしやすく歩きやすいです。
- ◆ブーツ、サンダルは不可です。
長靴で登園した日は、散歩用の靴も一緒にお持ちください。

安全対策・緊急時の対応



安全対策について

- ◆ 台風、大雪、地震等により警報が発令された場合は休園となる場合があります。
また開所時間中に警報が発令された場合は、降園の対応をとらせていただく場合がありますのでご協力をお願いいたします。
- ◆ 安全計画・防災計画を立て、毎月避難訓練を実施いたします。
- ◆ 災害の際には、『コドモン』（電子連絡帳）や災害伝言板を利用してご連絡等をおこないます。（入園の際に、コドモンの登録をお願いいたします。）

避難場所

- ◇ 避難場所：麻生小学校（川崎市麻生区上麻生3-24-1）
- ◇ 広域避難場所：王禅寺ふるさと公園（川崎市麻生区王禅寺528-1）

緊急時の対応方法

保育中に体調の変化等がみられた場合は、保護者様の緊急連絡先に連絡し、提携医療機関または主治医へ連絡をとるなど必要な措置を講じます。

保護者様と連絡が取れない場合は、お子様の身体の安全を最優先させ、当園が責任を持ってしかるべき対応を行いますので、あらかじめご了承ください。

- ◇ 園医：湯山 亮平（にじいろ子どもクリニック）
川崎市麻生区万福寺1-1-2 シティモール4階
TEL/044-951-2416
- ◇ 歯科医：河西 衛司（かさい歯科医院）
川崎市麻生区下麻生3-19-22 エトワール柿生2階
TEL/044-986-0153
- ◇ 救急隊：麻生消防署
川崎市麻生区万福寺1-5-4 TEL/044-951-0119
- ◇ 警察署：麻生警察署
川崎市麻生区古沢86-1 TEL/044-951-0110

保険の加入

当園では「一般社団法人日本こども育成協議会総合補償」と「独立行政法人日本スポーツ振興センター災害共済給付制度」に加入しております。

保護者様での任意保険として「キッズガード」に加入いただくこともできます。

給食費

- ・ 3～5歳児クラスは毎月TKCの口座引き落としにて徴収いたします。

項目	金額
主食代	¥2,000/月
副食代	¥4,500/月

土曜日保育



ご利用にあたっての注意点

- ・ 原則、ご家庭での保育が不可能な方に限り、お預かりをしています。
- ・ 上記理由以外でのご利用希望の場合は直接園までご相談ください。
- ・ 祝祭日にかかる場合はお休みとなります。
- ・ お申込みされた時間にて登園をお願いします。
- ・ 申込後の内容変更（時間や利用の有無）は、わかり次第もしくは利用前日の登園時までに必ずお知らせください。



申請方法

- ・ 月ごと、前月の10日までに「土曜保育申込書」をご提出ください。
- ・ 緊急での保育希望の場合は、主任もしくは園長にお申し出ください。



延長保育・補食・夕食

ご利用料金

利用時間	月極料金	スポット料金
18:01～18:30	¥1,000/月	¥500
18:01～19:00	¥2,000/月	¥1,000
18:01～19:30	¥3,000/月	¥1,500
18:01～20:00	¥4,000/月	¥2,000

	対象	月極料金	スポット料金	食事時間
補食	19:30までの利用者	¥3,000/月	¥200	18:31～
夕食	20:00までの利用者	¥8,000/月	¥500	18:31～

ご利用にあたっての注意点

- ・18:01～18:30の延長保育利用の場合、夕食・補食は提供しません。
- ・登園してから利用希望となった場合は必ず園にお電話ください。夕食については当日15:00が締切です。以降は補食での提供のみとなります。
- ・月極申込をされている方も、当日AM8:50までにお迎え時間と夕食・補食の有無についてをコドモンにて必ずご入力ください。
- ・アレルギー対応の食事は補食のみで、夕食は提供できません。
- ・D組E組が補食・夕食を申し込まれた日は、エプロンをご用意ください。

申請方法

- ・月極利用希望の場合は、利用前月の10日までに「月極延長保育・補食・夕食申込書」をご提出ください。停止の申出があるまで月極契約は自動継続されます。
- ・月極停止希望の場合は、停止前月の10日までに「月極延長保育・補食・夕食停止申込書」をご提出ください。

天才キッズクラブ連絡先

◆川崎認定園◆

〒215-0021 川崎市麻生区上麻生1-3-9
新百合丘駅園
新百合丘KIビル3・4F
TEL : 044-952-4871 FAX : 044-952-4872

登戸園 〒214-0014 川崎市多摩区登戸2184-1
トミタヤBLD 3F
TEL : 044-819-8907 FAX : 044-819-8908

◆川崎市小規模認可園◆

〒215-0021 川崎市麻生区上麻生1-10-6
井上ハイツ101
TEL : 044-819-6711 FAX : 044-819-6710

◆川崎市認可園◆

〒215-0021 川崎市麻生区上麻生1-3-9
新百合丘KIビル2F
TEL : 044-959-3773 FAX : 044-959-3776

〒214-0014 川崎市多摩区登戸2184-1
トミタヤBLD 1・2F
TEL : 044-712-5048 FAX : 044-712-5049

〒215-0011 川崎市麻生区百合丘1-16-16
TEL：044-712-5025 FAX：044-712-5026

〒213-0001 川崎市高津区溝口3-11-20
TEL：044-281-3930 FAX：044-281-3931

楽学館古沢園 〒215-0026 川崎市麻生区古沢8-1
TEL：044-455-5651 FAX：044-455-5652

〒211-0002 川崎市中原区上丸子山王町2-1374-2 2・3F
TEL：044-982-9638 FAX：044-982-9639

〒215-0004 川崎市麻生区万福寺4-9-1
サンコウ・コザワ1F
TEL : 044-322-9739 FAX : 044-322-9738

◆横浜市認可園◆

楽学館あざみ野園 〒225-0002 横浜市青葉区美しが丘5-33-4 1・2F
TEL : 045-532-8641 FAX : 045-532-8642

楽学館大倉山園 〒222-0037 横浜市港北区大倉山3-55-3
TEL : 045-642-5795 FAX : 045-642-5796

◆横浜市小規模認可園◆

楽遊館綱島園 〒223-0052 横浜市港北区綱島東1-12-2
TEL : 045-642-8815 FAX : 045-642-8814

◆大田区認可園◆

楽学館仲池上園 〒146-0081 東京都大田区仲池上1-25-4
TEL : 03-6410-3030 FAX : 03-6410-3031

◆企業主導型保育園◆

陽だまりの家
武蔵小杉園 〒211-0002 川崎市中原区上丸子山王町2-1374-1 1F
TEL : 044-982-9770 FAX : 044-982-9771

陽だまりの家
百合ヶ丘園 〒215-0011 川崎市麻生区百合丘1-4-13
TEL : 044-819-6421 FAX : 044-819-6422

陽だまりの家
尼崎園 〒660-0883 兵庫県尼崎市神田北通5-136-6
TEL : 06-4950-4112 FAX : 06-4950-4111



