



入園のしおり

楽遊館上麻生園



# 目次



■ 保 育 理 念 / 保 育 方 針 . . .	2
■ 施 設 概 要 / 保 育 内 容 に 関 す る 相 談 . . .	3
■ ご 意 見 ・ ご 要 望 の 仕 組 み . . .	4
■ 園 行 事 . . .	5
■ デ イ リ ー プ ロ グ ラ ム . . .	6
■ 毎 日 持 っ て く る も の . . .	7~9
■ 常 時 個 人 の ロ ッ カ ー に 入 れ て お く 物 . . .	10~11
■ 保 育 用 品 . . .	12
■ 健 康 上 ご 留 意 い た だ き た い こ と . . .	13
■ 登 園 許 可 証 が 必 要 な 感 染 症 . . .	14
■ 給 食 と 食 べ 物 ア レ ル ギ ー に つ い て / 頭 髪 ・ 爪 . . .	14
■ 予 防 接 種 / 与 薬 / 健 診 . . .	15
■ 送 迎 . . .	16
■ 服 装 ・ 靴 / 安 全 対 策 に つ い て . . .	17
■ 避 難 場 所 / 緊 急 時 の 対 応 策 / 保 険 の 加 入 . . .	18
■ 給 食 費 / 土 曜 日 保 育 . . .	19
■ 延 長 保 育 ・ 補 食 ・ 夕 食 . . .	20
■ 天 才 キ ッ ズ ク ラ ブ 連 絡 先 . . .	21~22



天才キッズクラブ 理事長

# 田中孝太郎

「全ての子どもは天から授かったすばらしい才能を持っている」をモットーに、教育に関して熱い思いを持って子どもに関わっている。

教えて育てる教育から



共に育つ共育へ！

## 保育理念

やらせない、教えない、無理強いしない  
1に楽しく、2に楽しく、3・4がなくて5に楽しく

## 保育方針

子ども達同士が認め  
合い・高め合える  
応援文化を育みます

子どもの良いところに  
目を向ける習慣を  
つけ、自己肯定感を  
育みます

子ども達が  
チャレンジできる  
環境や雰囲気をつ  
くります

日々の積み重ねを  
通して、達成感を  
味わい生きる力を  
育みます

# 施設概要

住 所 : 神奈川県川崎市麻生区上麻生1-10-6井上ハイツ101  
電 話 番 号 : 044-819-6711  
メー ル ア ド レ ス : [kamiasao@tensaikids.jp](mailto:kamiasao@tensaikids.jp)  
施 設 長 : 若宮 直美  
設 置 者 : 株式会社TKC 東京都稲城市東長沼2106-5 マスヤビル  
1F

## 開所日・開所時間および休所日

開 所 日 : 月曜日～土曜日  
開 所 時 間 : 7:00～20:00  
通常保育時間 : 7:00～18:00  
延長保育時間 : 18:01～20:00  
休 園 日 : 日曜日・祝祭日・12月29日～1月3日

## 保育内容に関する相談

当園では保護者様に安心してお子さまを預けていただけるように、保育園に関しての相談受付を行います。面談、文書、電話などでどんなことでもお気軽にご相談ください。

当園相談窓口	・苦情受付担当者 主任 山下 まい ・苦情解決責任者 園長 若宮 直美 苦情・要望等のご相談は、直接又はお電話にて担当者までお申し出ください。また、ご意見箱もご利用ください。	
意 見 箱	玄関横に設置	
第三者委員	楚山 和司	電話番号 050-5434-9360
		東京都中央区銀座7-13-6 サガミビル2階

# ご意見・ご要望の仕組み

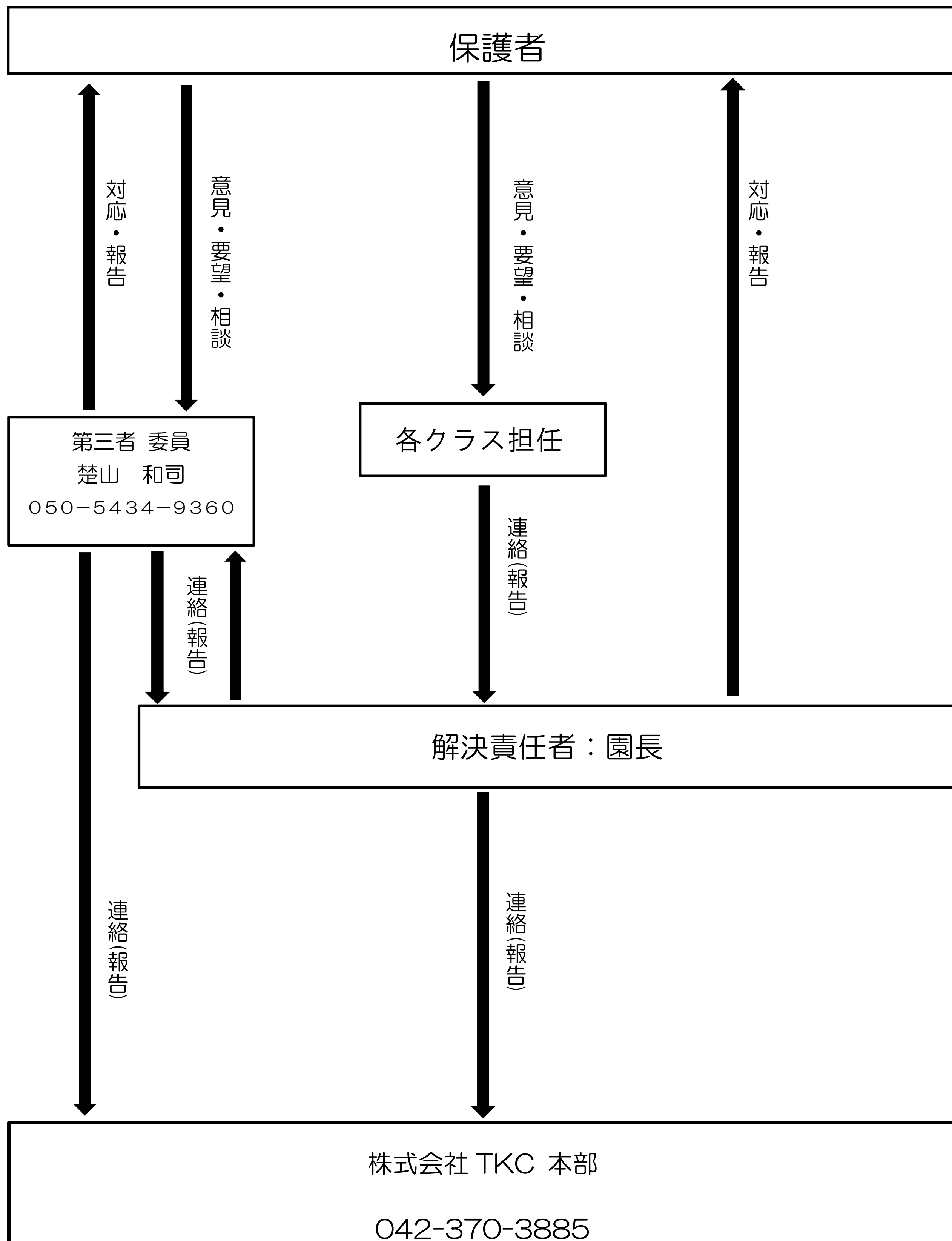



# 園行事

春

入園・進級を祝う会  
クラス懇談会

秋

スポーツ大会  
ハロウィン  
個人面談  
保育参観

夏

夏祭り  
お泊り保育（A組）  
スポフェス（A組）

冬

クリスマス会  
もちつき  
節分  
発表会

- ◆詳細は年間行事予定表をご参照ください。
- ◆身体測定・避難訓練は毎月行います。
- ◆誕生日会は毎月誕生児の保護者をご招待して行います。



# デイリープログラム



DEF組（2・1・0歳児）		ABC組（5・4・3歳児）	
7:00	自由遊び	7:00	自由遊び
9:00	朝の会・おやつ	9:00  朝の会・運動・ ピアノカ・その他活動	
9:30	散歩・運動		
11:00	給食		
12:00	着替え・読み聞かせ	12:00	給食
12:30	午睡	13:00	自学自習
14:45	起床	14:00	自由遊び
15:00	おやつ	15:00	おやつ
15:30	帰りの会・知育・運動	15:30	帰りの会・知育・運動
16:00	自由遊び	16:30	自由遊び
18:01	延長保育	18:01	延長保育

※3歳児以上も個々の体力差によっては午睡があります。

# 毎日リュックに入れて持ってくる物

A・B・C組（5・4・3歳児）

## コップ

◆コップと歯ブラシは一緒に巾着袋に入れてください

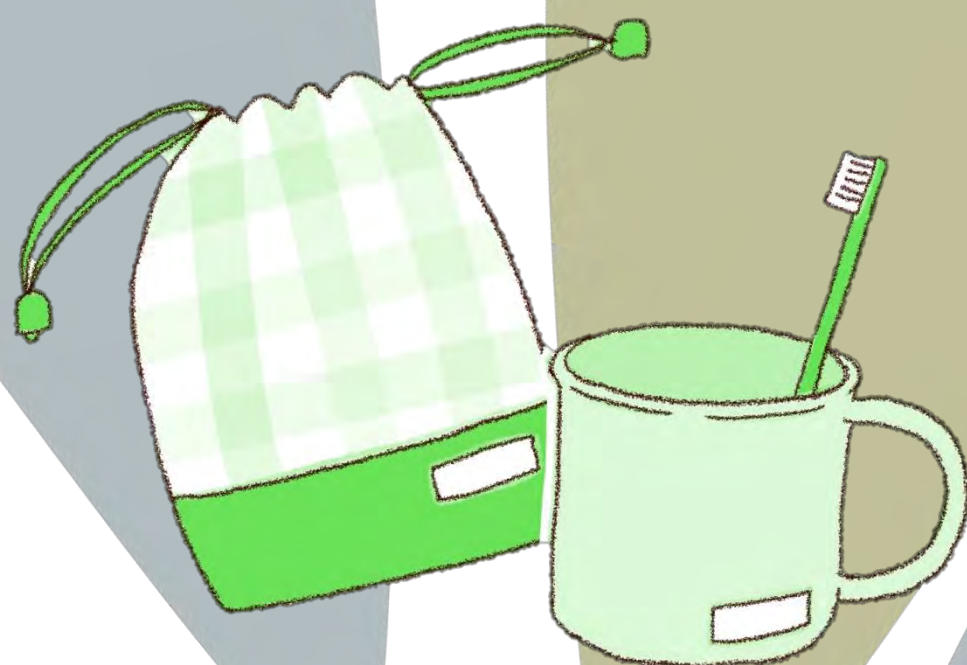

## 歯ブラシ

◆歯磨き粉・キャップ等は不要です

## 連絡袋 出席シール帳



## 水筒

- ◆紐付き
- ◆お子さまが1人で飲めるもの
- ◆お茶又は水を入れてください



## リュック

◆お子様が自分で背負えて開閉できるもの



持ち物すべてにご記名をお願いします



# 毎日リュックに入れて持ってくる物

## D組（2歳児）

### 着替え

- ◆パンツ（オムツ）
- ◆下着・着替え上下
- ◆汚れものを入れるビニール袋

### 連絡袋

### コップ

- ◆巾着袋に入れる

### 水筒

- ◆紐付き
- ◆お子さまが1人で飲めるもの
- ◆お茶又は水を入れてください

### エプロン

- ◆1枚お持ちください

### オムツ

- ◆毎日5枚記名してお持ちください
- ※オムツのサブスクに加入している方は不要

### リュック

- ◆お子様が自分で背負えて開閉できるもの

持ち物すべてにご記名をお願いします



# 毎日持ってくる物

E・F組（1・0歳児）

## 着替え

- ◆巾着の中に入れてください
- ◆パンツ（オムツ）・下着・着替え上下
- ◆汚れものを入れるビニール袋

## 連絡袋

## 水筒

- ◆紐なし
- ◆ストロータイプ
- ◆お子様が1人で飲めるもの
- ◆お茶又は水を入れてください

## エプロン

- ◆1枚お持ちください

## オムツ

- ◆5枚記名してお持ちください
- ※オムツのサブスクに加入している方は不要

## バッグ

- ◆保護者が持ってきてください  
お迎えまでロッカーに置いておくこともできます

持ち物すべてにご記名をお願いします



# 常時個人のロッカーに入れておく物

A・B・C組（5・4・3歳児）

## 文房具

（ABC組）クレヨン、ハサミ、はさみ  
自由画帳

（AB組）ペンケース、くもん鉛筆、  
消しゴム、色鉛筆、なわとび

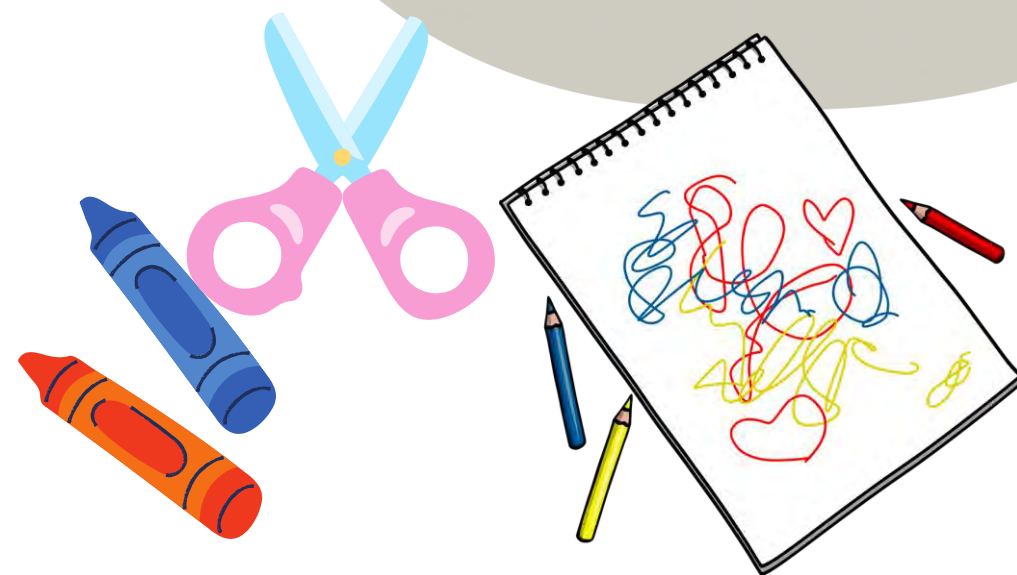

## カラー帽子

◆週末に持ち帰り、洗濯して、  
週明けに持ってきてください

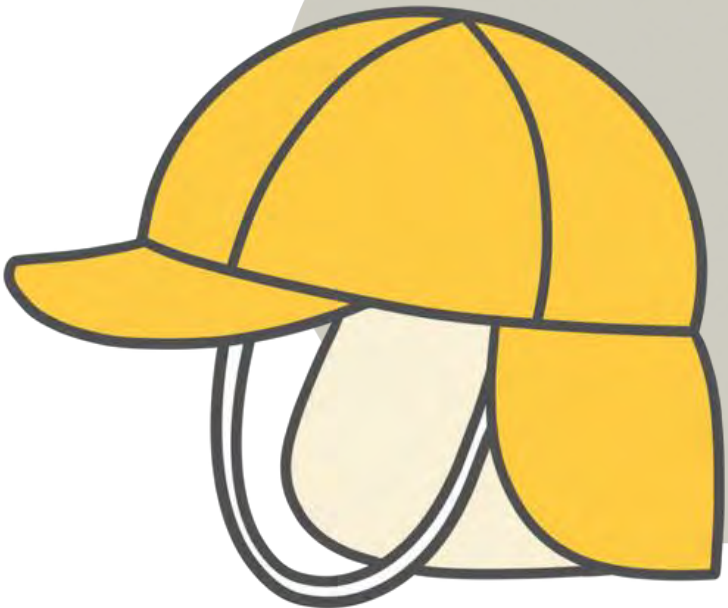

## ビニール袋

◆汚れ物が出た時に使います



## お昼寝用 バスタオル

（BC組）

◆大判のバスタオル2枚  
週末に持ち帰り、洗濯して週明け  
に持ってきてください

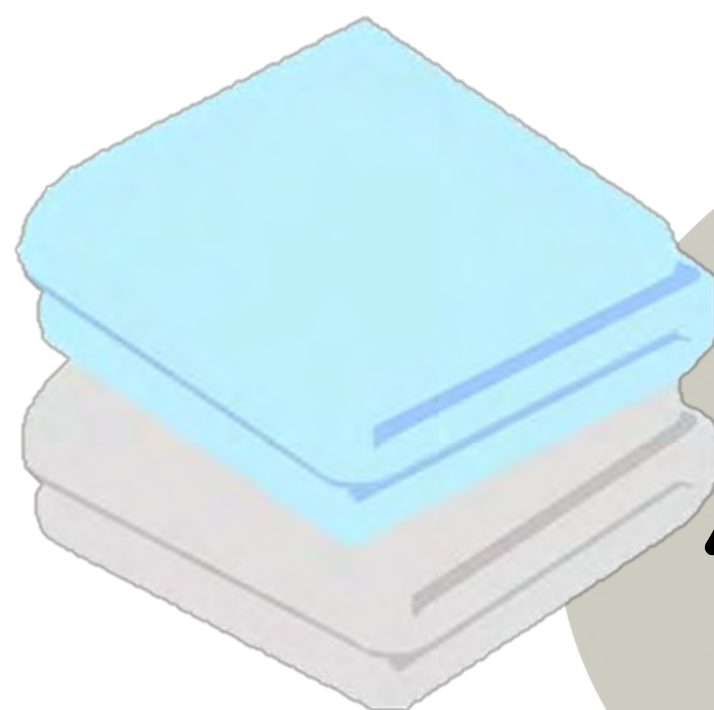

持ち物すべてに記名をお願いします



# 常時個人のロッカーに 入れておく物

D・E・F組（2・1・0歳児）

## カラー帽子



◆週末に持ち帰り、洗濯して、週明けに持ってきてください

## ビニール袋

◆汚れ物が出た時に使います



## 着替え

◆着替え上下・肌着  
各2セット



## オムツ・お尻拭き

◆オムツ5枚・お尻拭き2パック

※オムツのサブスクに加入  
している方は不要



## お昼寝用バスタオル

◆大判のバスタオル2枚  
（1枚にゴムをつける）  
週末に持ち帰り、洗濯して週明けに  
持ってきてください

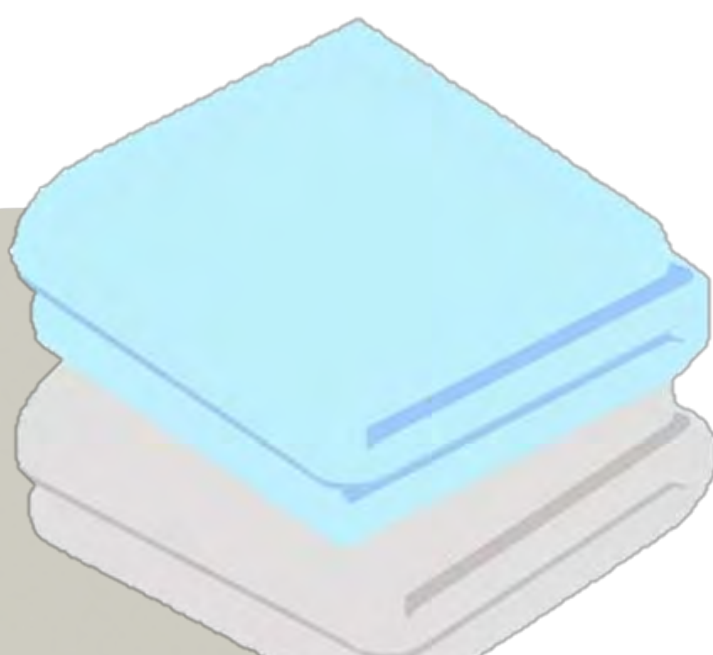

## 手口拭き

◆ウェットタイプ 2パック

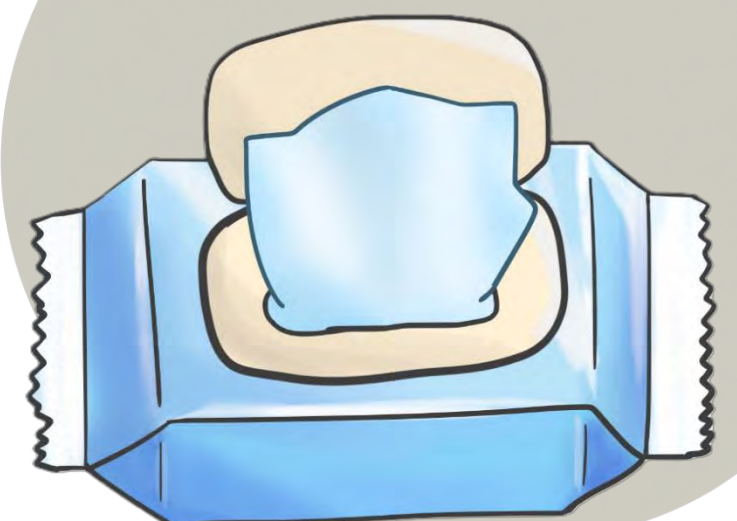

持ち物すべてに記名をお願いします



# 保育用品

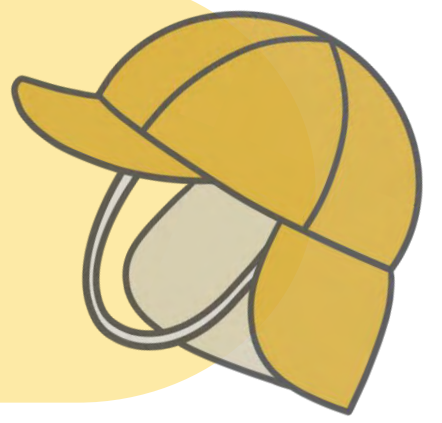

クラスによってご購入内容が異なります。

別紙の保育用品申込書にご記入の上、園へお申込みください。

★印の用品につきましては、ご家庭でご用意していただいて構いません。

連絡袋	290円	
カラー帽子	1,100円	
保護者用名札（1枚）	130円	行事や送迎の際に必ず着用していただきます。必要数をご購入ください。
出席シール帳	530円	
体操着(上)	2,650円	
体操着(下)	920円	
★クレヨン（ABC）	690円	発色がいいもの（16色）
★はさみ（ABC）	440円	
★ピアノカのホース（ABC以上）	570円	YAMAHA P32EP用
★自由画帳（ABC）	350円	リング式
★ペンケース（AB）	110円	ファスナー式・無地
★くもん鉛筆2B（1本）（AB組）	85円	
★消しゴム（AB）	40円	白くて四角いシンプルなもの
★色鉛筆（AB）	800円	発色がいいもの（12色）
★なわとび（AB）	600円	





# 保健

## 健康上ご留意いただきたいこと

- ◆お預かり時に体温が平熱よりも1℃以上高い場合や前日に嘔吐や下痢があり、伝染病の疑いがある場合はお預かりできません。
- ◆保育中は平熱より1℃以上熱が上がった時、食欲、機嫌、咳、嘔吐、下痢などの様子を総合的に判断し、連絡します。
- ◆熱は無くても機嫌が悪く活気がない、嘔吐、下痢がひどい場合はお迎えをお願いします。
- ◆お迎え後（診断のため）、受診をお願いした際には、ご協力よろしくお願いします。受診し、感染症の診断を受けた時は、受診後すぐにお電話にて園までご連絡ください。また帰宅後状態が良く、保護者の方の判断で受診せず登園した場合、朝再度の受診をお願いすることもありますので、予めご了承ください。
- ◆体調や皮膚が普段と異なる、薬を服用している、前日体調不良で欠席した、など保育中に様子を見る必要がある場合は必ず登園時に口頭で職員にお伝えください。
- ◆感染症にかかった場合はお休みしていただきます。許可証が必要な感染症にかかった場合、治癒した時点で登園許可証を医師に書いていただいて登園してください。
- ◆送迎される方が感染症を発症した場合、送迎はお控え下さい。やむを得ない場合、園外（玄関の外）で引渡しとなります。事前に園まで電話でお知らせいただき、園内には入らず、入り口でお待ちください。
- ◆感染拡大のリスクがある為、下痢と嘔吐物が付いた衣服は洗わずに、ビニール袋に入れて返却させていただきます。
- ◆熱性けいれんの既往・喘息・アレルギーなど先天性体質や脱臼し易い、脱臼の経験がある等は調査票等に正確にご記入ください。



## 登園許可証が必要な感染症

- ①※インフルエンザ ②百日せき ③麻疹  
④風しん⑤水痘・带状疱疹 ⑥流行性耳下腺炎  
⑦咽頭結膜炎（アデノウィルス）⑧流行性結膜炎  
⑨急性出血性結膜炎 ⑩溶連菌感染症

※インフルエンザについて現時点では不要です。



## 給食と食物アレルギー について

- ◆栄養士による献立を、園内の給食室で調理しています。「麦」「てんさい糖」を取り入れた給食を提供します。
- ◆食物アレルギーを持つお子さんには、主治医の意見書に基づき、適切な除去食を提供します。
- ◆1年毎に申請書の提出と面談が必要になりますので、ご協力お願いします。
- ◆アレルギーを持つお子さんがいますので、園内への食べ物の持ち込みはしないでください。



## 頭髮・爪



- ◆肩につく長さになれば、結んでください。
- ◆前髪は目にかからないようにしてください。
- ◆ゴムは飾りのないシンプルなものにしてください。
- ◆毎日爪のチェックをお願いします。（基本的に保育園では爪切りはできません。）

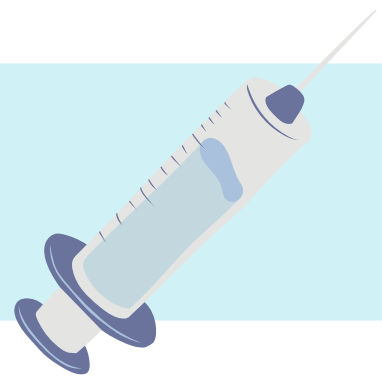

## 予防接種

- ◆個人の健康を守り、重症化を防ぐだけでなく、集団生活においては流行を避けるためにも出来るだけ受けることをお勧めします。
- ◆接種当日は副反応が起こる可能性があるため、基本的には登園をお控えいただくか、早退してからの接種をお願いします。
- ◆予防接種を受けたときは、翌日以降に腫れたり、熱が出たりする事もあるため予防接種の種類と部位を登園時にお知らせください。



## 与薬

- ◆保育園では原則、与薬はいたしません。  
但し、抗けいれん剤とエピペンについては健康管理委員会に審査を依頼後、認められたものについてはお預かりし、与薬しますのでご相談ください。
- ◆保湿剤についても、医師の診断と園医の許可が無ければ預かることは出来ません。
- ◆ホクナリンテープ等の貼り薬の使用の際には記名し、落ちないように保護テープを貼ってください。
- ◆かゆみ止めパッチ、虫よけパッチは誤飲の危険がありますので園では使用できません。

## 健診

- ◆内科健診 : EF組は2か月に1回、ABCD組は年に2回行います。
- ◆歯科検診 : 全園児、年に1回行います。



# 送迎

- ◆9：00よりクラス活動が開始となりますので、登園は9：00までにお願いします。欠席・遅刻をする場合は8：50までに連絡帳アプリで必ずご連絡をお願いします。
- ◆9：00までに欠席・遅刻連絡がない場合は、園から確認の電話をいたします。
- ◆お迎えが予定より10分以上前後する場合は、お早めに電話でご連絡ください。
- ◆お迎え時の引き渡しはあらかじめご家庭より連絡のあった方のみとさせていただきます。
- ◆お迎えを保護者以外の方に変更する場合は、必ず保護者より電話でご連絡ください。
- ◆お迎えに来られる方は事前に写真を提出し、必ず保護者名札を着用してください。
- ◆送迎の際は、必ず保護者名札をインターホンカメラに見せて名前を伝えてください。
- ◆送迎のための車での敷地内乗り入れ、横づけ等は禁止です。近隣のコインパーキングをご利用ください。自転車の駐輪に関しては送迎時のみとなります。
- ◆送迎時のインターホンやQRコードの読込は保護者が行ってください。
- ◆登園時のQRコードの読込は園に入ってすぐに行い、降園時はお支度を終えて園を出る直前に行なってください。
- ◆ベビーカーを園に預けることが出来るのはE組F組の方及び、特別な理由による園で認めた方のみです。ベビーカーを利用する方はステッカーをお配りしておりますので、事務までお申し出ください。

## 【その他】

- ◆キーホルダーやピンバッジなどは取れてしまったり、ひっかかったりすると怪我につながる場合があります。小さなお子さまの誤飲防止も含め、登園用のカバンやリュックへの装着はご遠慮ください。
- ◆園内への飲食物やご家庭で使用している玩具などの持ち込みはトラブル防止の為、ご遠慮ください。
- ◆本園では英語教育に取り組み、外国人講師の英語のレッスン等カリキュラムによってファーストネームで呼び合うことがあります。







# 服装・靴



- ◆フード、ファスナー、長い紐、リボン、フリル、レース、飾りボタン、スパンコールなどがないものを選んでください。
- ◆遊んでいる時に、首にまわりついたり、落下して誤飲につながらないものを選んでください。
- ◆薄着を心掛けてください。（大人より1枚少ないのが目安です）
- ◆スカート、長い丈のチュニック、スカート付きズボンは避けてください。
- ◆大きすぎず、小さすぎない、サイズが合っているものにしてください。
- ◆上下分かれているものにしてください。ロンパースやコンビ肌着は避けてください。
- ◆下着を着用しましょう。綿製品が汗を吸いやすいです。
- ◆靴は足のサイズにあったものを選んでください。
- ◆サイズ選びのポイントは、かかとを合わせてつま先に少し余裕があるものです。
- ◆スリッポンタイプよりマジックテープ式の方が足の甲にフィットしやすく歩きやすいです。
- ◆ブーツ、サンダルは不可です。長靴で登園した日は散歩用の靴を持ってくるようにしてください。

## 安全対策・緊急時の対応

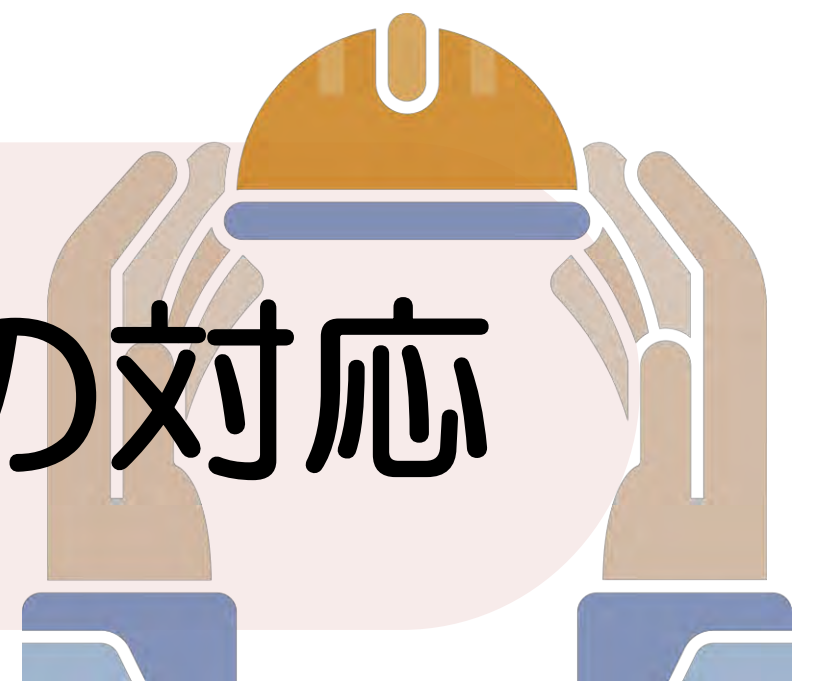

### 安全対策について

- ◆ 台風、大雪、地震等により警報が発令された場合は休園となる場合があります。また開所時間中に警報が発令された場合は、降園の対応をとらせていただく場合がありますのでご協力をお願いいたします。
- ◆ 安全計画・防災計画を立て、毎月避難訓練を実施いたします。
- ◆ 災害の際には、『コドモン』（電子連絡帳）を利用してご連絡等をおこないます。入園の際に登録をお願いいたします。

## 避難場所

- ◇ 第一避難場所： 麻生小学校（麻生区上麻生3-24-1）
- ◇ 広域避難場所： 王禅寺ふるさと公園（麻生区王禅寺528-1）

## 緊急時の対応方法

保育中に体調の変化等がみられた場合は、保護者様の緊急連絡先に連絡し、提携医療機関または主治医へ連絡をとるなど必要な措置を講じます。

保護者様と連絡が取れない場合は、お子様の身体の安全を最優先させ、当園が責任を持ってしかるべき対応を行いますので、あらかじめご了承ください。

- ◇ 園 医：東芝 直樹（新ゆり山の手通りこどもクリニック）  
川崎市麻生区万福寺6-7-2 メディカルモリノビル2階  
TEL/044-281-3271
- ◇ 歯 科 医：河西 衛司（かさい歯科医院）  
川崎市麻生区下麻生3-19-22 エトワール柿生2階  
TEL/044-986-0153
- ◇ 救 急 隊：麻生消防署  
麻生区万福寺1-5-4 TEL/044-951-0119
- ◇ 警 察 署：麻生警察署  
麻生区古沢86-1 TEL/044-951-0110

## 保険の加入

当園は「一般社団法人日本こども育成協議会総合補償」と「独立行政法人日本スポーツ振興センター災害共済給付制度」に加入しております。

# 給食費

- ・ 3～5歳児クラスは毎月口座引き落としにて徴収いたします。

項目	金額
主食代	¥2,000/月
副食代	¥4,500/月

# 土曜日保育



## ご利用にあたっての注意点

- ・ 原則、ご家庭での保育が不可能な方に限り、お預かりをしています。
- ・ 上記理由以外の場合は直接園までご相談ください。
- ・ 祝祭日にかかる場合はお休みとなります。



## 申請方法

- ・ 月ごと、前月10日までに「土曜保育申込書」をご提出ください。
- ・ 緊急での保育希望の場合は、主任もしくは園長にお申し出ください。





# 延長保育・補食・夕食

## ¥ ご利用料金

利用時間	月極料金	スポット料金
18:01～18:30	¥1,000/月	¥500
18:01～19:00	¥2,000/月	¥1,000
18:01～19:30	¥3,000/月	¥1,500
18:01～20:00	¥4,000/月	¥2,000

	対象	月極料金	スポット料金	食事時間
補食	19:30までの利用者	¥3,000/月	¥200	18:31～
夕食	20:00までの利用者	¥8,000/月		18:31～

※18:01～18:30の延長保育利用の場合、夕食・補食は提供しません。

## ✓ ご利用にあたっての注意点

- ・18:30利用の場合、夕食・補食は提供しません。
- ・補食について、登園後の利用希望（キャンセル）の場合は、当日15:00締切となります。それ以降は対応出来かねる場合がありますので、ご了承ください。
- ・夕食は、月極利用の方のみの提供とさせていただきますので、予めご了承ください。  
※夕食をキャンセルされる場合は、当日の13:00までにご連絡をお願いいたします。
- ・月極申込をされている方も、当日9:00までにお迎え時間と夕食・補食の有無を  
コドモンにて必ずご入力ください。
- ・アレルギー対応の食事は補食のみで、夕食は提供できません。
- ・D組E組が補食・夕食を申し込まれた日は、エプロンをご用意ください。

## ✎ 申請方法

- ・月極利用希望の場合は、前月の締切日までに「月極延長保育・補食・夕食申込書」をご提出ください。停止の申出があるまで毎月月極が自動継続されます。
- ・停止希望の場合は、前月の締切日までに「月極延長保育・補食・夕食停止申込書」をご提出ください。

天才キッズクラブ連絡先

◆川崎認定園◆

〒215-0021 川崎市麻生区上麻生1-3-9  
新百合丘駅園  
新百合丘KIビル3・4F  
TEL : 044-952-4871 FAX : 044-952-4872

登戸園 〒214-0014 川崎市多摩区登戸2184-1  
トミタヤBLD 3F  
TEL : 044-819-8907 FAX : 044-819-8908

◆川崎市小規模認可園◆

〒215-0021 川崎市麻生区上麻生1-10-6  
井上ハイツ101  
TEL : 044-819-6711 FAX : 044-819-6710

◆川崎市認可園◆

〒215-0021 川崎市麻生区上麻生1-3-9  
新百合丘KIビル2F  
TEL : 044-959-3773 FAX : 044-959-3776

〒214-0014 川崎市多摩区登戸2184-1  
トミタヤBLD 1・2F  
TEL : 044-712-5048 FAX : 044-712-5049

〒215-0011 川崎市麻生区百合丘1-16-16  
TEL：044-712-5025 FAX：044-712-5026

〒213-0001 川崎市高津区溝口3-11-20  
TEL：044-281-3930 FAX：044-281-3931

〒215-0026 川崎市麻生区古沢8-1  
TEL：044-455-5651 FAX：044-455-5652

〒211-0002 川崎市中原区上丸子山王町2-1374-2 2・3F  
TEL：044-982-9638 FAX：044-982-9639

〒215-0004 川崎市麻生区万福寺4-9-1  
 サンコウ・コザワ1F  
 TEL : 044-322-9739 FAX : 044-322-9738

◆横浜市認可園◆

楽学館あざみ野園 〒225-0002 横浜市青葉区美しが丘5-33-4 1・2F  
TEL : 045-532-8641 FAX : 045-532-8642

楽学館大倉山園 〒222-0037 横浜市港北区大倉山3-55-3  
TEL : 045-642-5795 FAX : 045-642-5796

◆横浜市小規模認可園◆

楽遊館綱島園 〒223-0052 横浜市港北区綱島東1-12-2  
TEL : 045-642-8815 FAX : 045-642-8814

◆大田区認可園◆

楽学館仲池上園 〒146-0081 東京都大田区仲池上1-25-4  
TEL : 03-6410-3030 FAX : 03-6410-3031

◆企業主導型保育園◆

陽だまりの家 〒211-0002 川崎市中原区上丸子山王町2-1374-1 1F  
武蔵小杉園 TEL : 044-982-9770 FAX : 044-982-9771

陽だまりの家 〒215-0011 川崎市麻生区百合丘1-4-13  
百合ヶ丘園 TEL : 044-819-6421 FAX : 044-819-6422

陽だまりの家 〒660-0883 兵庫県尼崎市神田北通5-136-6  
尼崎園 TEL : 06-4950-4112 FAX : 06-4950-411





