2026.11月更新

沖縄県内における
「看護学生向け奨学金制度」実施施設　一覧

奨学金制度は、これから看護職（保健師・助産師・看護師・准看護師）になるための
看護系の専門学校、大学等の学費等をサポートする制度です。

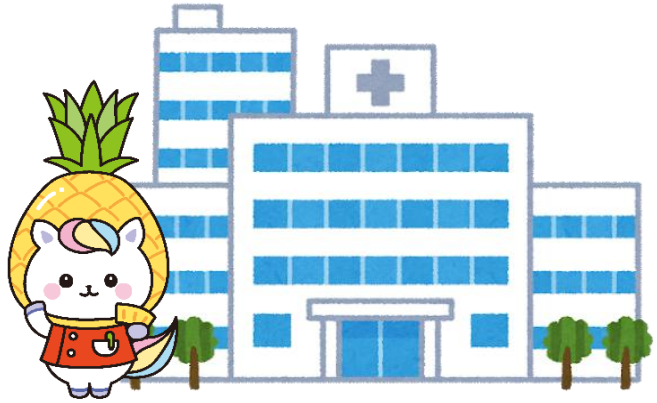

沖縄県看護協会かんごちゃん

沖縄県看護協会　沖縄県ナースセンター

沖縄県内　看護学生向け奨学金制度実施施設　一覧

１．急性期A病院　（ICUを有し、心筋梗塞、脳梗塞、手術等の専門的治療にも対応できる）

2026.5月調査

No.	市町村	施設名＼項目	対象者	貸与		貸与金の返済	
			取得資格	月額	期間	免除の有無	条件
1	北中城村	医療法人徳洲会 中部徳洲会病院	看護師	50,000円	貸与開始年度 （4月）より 最終学年3月まで	あり	貸与期間と同期間当院に勤務
2	中城村	社会医療法人かりゆし会 ハートライフ病院	看護師	50,000円未満	学校の在学期間	あり	３年間の勤務
3	浦添市	社会医療法人仁愛会 浦添総合病院	看護師	50,000円 ～80,000円未満	学校の在学期間 ※留年は認めない	あり	貸与年数と同等の勤務年数 ※休職期間はカウントしない
4	那覇市	沖縄医療生活協同組合 沖縄協同病院	看護師 保健師 助産師	50,000円	学校の在学期間	あり	貸与期間、法人事業所での勤務
5	那覇市	医療法人おもと会 大浜第一病院	看護師	50,000円 ～80,000円未満	学校の在学期間	あり	貸与期間、法人事業所での勤務
6	豊見城市	社会医療法人友愛会 豊見城中央病院	看護師 准看護師	50,000円未満	学校の在学期間	あり	貸与期間と同期間勤務
7	八重瀬町	医療法人徳洲会 南部徳洲会病院	看護師 保健師 助産師	50,000円未満	学校の在学期間	あり	貸与した期間と同じ期間当院で 勤務していただくと全額返済免除

※奨学金制度の内容詳細は、各施設へお問い合わせください。

沖縄県内　看護学生向け奨学金制度実施施設　一覧

２．急性期B病院　（誤飲性肺炎の治療などの一般的な内科治療、増悪期の初期対応ができる）

2026.5月調査

No.	市町村	項目 / 施設名	対象者	貸与		貸与金の返済	
			取得資格	月額	期間	免除の有無	条件
1	名護市	公益社団法人 北部地区医師会 北部地区医師会病院	看護師	25,000円 ～50,000円	学校の在学期間	あり	資格取得後、一定期間勤務
2	沖縄市	沖縄医療生活協同組合 中部協同病院	看護師 保健師 助産師	50,000円	学校の在学期間	あり	貸与期間、法人事業所での勤務
3	浦添市	医療法人八重瀬会 同仁病院	看護師 准看護師	在学中の学費相当額	学校の在学期間	あり	貸与を受けた期間を就職期間とする。他
4	那覇市	社会医療法人葦の会 オリブ山病院	看護師	50,000円未満	学校の在学期間	なし	―
5	与那原町	医療法人和の会 与那原中央病院	看護師	50,000円 ～80,000円未満	2～3年生 の2年間	あり	３～７年間の当院勤務
6	豊見城市	沖縄医療生活協同組合 とよみ生協病院	看護師 保健師 助産師	50,000円	学校の在学期間	あり	貸与期間、法人事業所での勤務
7	糸満市	医療法人　以和貴会 西崎病院	看護師 准看護師	学費相当分を無利子貸与し、資格取得後、勤務しながら少しづつ返済のため、期限は対象者によって変わります。		なし	―
8	宮古島市	医療法人徳洲会 宮古島徳洲会病院	看護師	50,000円 ～80,000円未満	学校の在学期間	あり	貸与期間の就業
9	久米島町	公立 久米島病院	看護師	50,000円	学校の在学期間	あり	奨学金を貸与された期間に1年間を加えた期間、奨学金を貸与した病院等に勤務した時。ただし、返済期間満了前に退職することとなった場合は、勤務期間に応じた比例計算により算出した額を免除する。

※奨学金制度の内容詳細は、各施設へお問い合わせください。

沖縄県内　看護学生向け奨学金制度実施施設　一覧

３．回復期・慢性期病院　（急性期の転院先として、状態が安定した患者の受け入れができる）

2026.5月調査

No.	市町村	項目 / 施設名	対象者	貸与		貸与金の返済	
			取得資格	月額	期間	免除の有無	条件
1	今帰仁村	医療法人光風会 北山病院	看護師 准看護師	50,000円 ～80,000円未満	学校の在学期間	あり	資格取得後、一定期間勤務
2	本部町	医療法人野毛会 もとぶ野毛病院	看護師 保健師 助産師	学費修学に必要な経費3年間で総額210万円	学校の在学期間	あり	規程記載の勤務
3	北中城村	医療法人アガペ会 北中城若松病院	看護師	A:50,000円 B:30,000円	学校の在学期間	あり	奨学金の貸与を受けた期間と同じ期間を看護師として法人内に勤務した場合
4	豊見城市	医療法人おもと会 大浜第二病院	看護師	50,000円 ～80,000円未満	学校の在学期間	あり	貸与期間に応じた勤務
5	石垣市	医療法人社団上善会 かりゆし病院	看護師 准看護師	総額200万円	学校の在学期間	あり	継続勤務 1年以上　2割免除 2年以上　4割免除 3年以上　6割免除 4年以上　8割免除 5年以上　全額免除

※奨学金制度の内容詳細は、各施設へお問い合わせください。

沖縄県内　看護学生向け奨学金制度実施施設　一覧

４．その他の病院　（肢体障がいや精神疾患の治療に対応できる）

2026.5月調査

No.	市町村	項目 / 施設名	対象者	貸与		貸与金の返済	
			取得資格	月額	期間	免除の有無	条件
1	名護市	医療法人タピック 宮里病院	看護師	50,000円未満	学校の在学期間	あり	卒後3年～4年の当施設にて勤務
2	うるま市	医療法人社団志誠会 平和病院	看護師 准看護師	40,000円 ～70,000円	学校の在学期間	あり	当院にて勤務実績を経て貸与を検討。卒業後、准看護師、看護師として当院で2～3年間の勤務
3	沖縄市	沖縄中部療育 医療センター	看護師 准看護師	50,000円	学校の在学期間	あり	養成施設卒業後、または卒業から13カ月以内に看護師の免許を取得し、直ちに法人で看護師として入職し、免除対象期間の勤務に従事すること
4	那覇市	沖縄南部療育 医療センター	看護師 准看護師	50,000円	学校の在学期間	あり	養成施設卒業後、または卒業から13カ月以内に看護師の免許を取得し、直ちに法人で看護師として入職し、免除対象期間の勤務に従事すること
5	那覇市	医療法人社団輔仁会 田崎病院	看護師	50，000円未満	学校に応じて対応	あり	卒業後、5年の当施設にて勤務

※奨学金制度の内容詳細は、各施設へお問い合わせください。