

令和 8 年 3 月 3 日  
事 務 連 絡

就労支援事業所担当者 殿

一般財団法人沖縄県セルフセンター  
事 務 局

### 那覇市委託ビンリサイクル事業参加事業所募集

時下ますますご清祥のこととお慶び申し上げます。

平素より当センターの事業推進につきまして格別のご尽力を賜り、感謝申し上げます。

当法人では平成 19 年度より那覇市委託事業としてビンリサイクル事業に取り組んでおります。今回、新規に本事業へ一緒に参加できる事業所を募集します。(週 1 回 3 時間～)下記事業内容をご確認の上、ご希望の事業所は担当喜瀬までご連絡下さい。

1. 作業場所：南風原町字新川 641 エコマール那覇
2. 作業スケジュール (午前) 8:30～11:30 (始業時間は相談可)  
(午後) 12:45～15:30 (始業時間は相談可)

※今回、①毎週火曜日午後 ②毎週水曜日午後 ③毎週金曜日午前

①～③のいずれか若しくは複数の時間帯で参加可能な事業所の募集となります。

※1 回約 3 時間 (休憩 20 分×2 回) 利用者 3～4 人+指導員 1 人のチームで、平均 8,000 円～8,500 円の委託料 (出来高制)になります。(過去 5 年実績)

※1 階作業現場は冷水器、スポットクーラー完備で安全な作業エリアを確保できます。  
また、2 階に冷暖房完備の休憩室があり、ソファベッドも 2 台備え付けています。  
現場見学も実施しておりますので、お気軽にお問合せ下さい。

※お問合せ先：セルフセンター事務局  
担当 喜瀬 電話：090-9402-1225

エコマール那覇（ビン）  
作業スケジュール表（ごぜん）

8 : 20～8 : 30 ミーティング

ラジオ体操

8 : 30～9 : 10 さぎょう

9 : 10～9 : 25 きゅうけい

※ビール・あわもりのびんのしわけ

9 : 25～10 : 10 さぎょう

10 : 10～10 : 25 きゅうけい

※ビール・あわもりのびんのしわけ

10 : 25～11 : 20 さぎょう

11 : 20～11 : 30 かたづけ

※ラインのそうじ、トイレそうじ

※スケジュールをへんこうする

ときもあります。

## エコマール那覇（ビン）

### さぎょうスケジュール表（ごご）

12：45～13：30 さぎょう

13：30～13：45 きゅうけい

※ビール・あわもりのびんのしわけ

13：45～14：25 さぎょう

14：25～14：40 きゅうけい

※ビール・あわもりのびんのしわけ

14：40～15：20 さぎょう

15：20～15：30 かたづけ

※ラインのそうじ、トイレそうじ

※スケジュールをへんこうする

ときもあります。

# 那覇市エコマール那覇内ビンリサイクル作業のご案内



作業棟外観

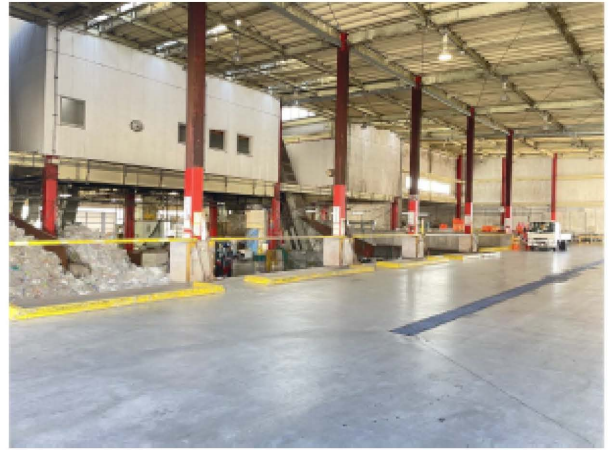

手前からペット、缶、ビンのヤードに区分されています



ビンリサイクルヤード



専用カゴにビンが入られてレーンを移動します。



カゴが作業レーン手前まで移動します。



カゴを作業レーンに乗せて、リサイクル作業が始まります。



ビンのほとんどがレジ袋に入れられて出されます。



レジ袋を専用の工具で破袋します。



レジ袋を破袋し、ビンをカゴに出します。



ビンを白（無色透明）、茶（茶色）、その他（その他の色）のコンテナに分別します。



リターナブルビン（洗って再利用する）は、別カゴにストックします。※泡盛のビン



リターナブルビン（洗って再利用する）は、別カゴにストックします。※ビールビン



作業ヤード2階の休憩室です。エアコン完備、ベッドソファード2台、冷蔵庫完備。どなたでも利用できます。



2階休憩室隣のシャワー室。どなたでも利用できます。

月間委託料支払い実績(令和6年9月)										単位:円
事業所	A	B	C	D	E	F	G	H	I	J
委託料(円)	116,949	17,742	141,271	130,026	80,132	138,023	149,018	50,561	94,792	31,486
作業人数(平均)	3.1	4.3	4.9	5.5	6.2	5.0	7.2	5.0	6.0	5.0
作業回数/週	4	1	4	5	2	3	4	2	3	1
※1回の作業時間は約2.5時間										

令和6年度9月のA~J、10事業所の委託料です。（例）C事業所は、作業人数平均約5人（指導員1人、利用者4人）1週間に約2.5時間×4回で1か月の委託料が約140,000円。利用者1人当たりの工賃は、140,000円÷4人（指導員は除く）=35,000円（月額）となります。