



有料老人ホーム **ゆいのはま**

訪問看護ステーション **ひらき**

ケアプランセンター **開**

デイサービス **ヒラキ**

(高齢者・障がい者)

ありのままを大切に。

目指すのは「ぬくもりと安心」をお届けできる場所。



会社概要

会社名	合同会社いとよし
所在地	〒854-1112 長崎県諫早市飯盛町開 1368-1
事業所開設	平成30年12月15日
事業所	○有料老人ホーム ゆいのはま TEL:0957-48-2677 ○デイサービス ヒラキ TEL:0957-48-2678 ○ケアプランセンター 開 TEL:0957-48-2679 ○訪問看護ステーションひらき TEL:0957-48-2677 ○障害福祉サ-ビス TEL:0957-48-2678

FAX(共通):0957-48-2680

ホームページ:<https://www.yuinohama.com>

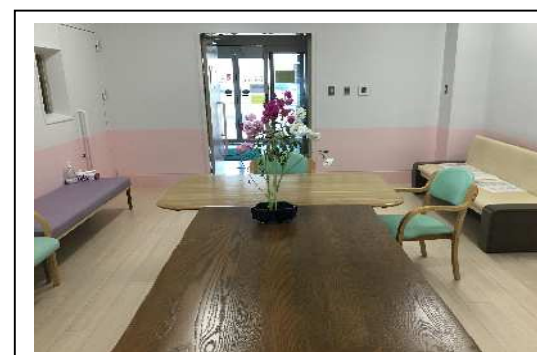

ご利用前の見学及びその他の御相談については、上記の電話番号またはホームページよりお問い合わせください。

サービス期間中、及び契約終了後に利用者の求めがある場合、その求めに応じてサービス提供記録を開示します。



「**温かさ**」を感じていただける

ケアを目指します。

「いとよし」という社名は、
「結の浜」の「**糸**」「**吉**」が由来となりました。
美しい海が魅力の結の浜は、
田結（たゆい）という地名にちなみ、
“人と人の心が結ばれる美しい浜”
になることを願い、命名されたそうです。
私たちスタッフも、
ご利用者様との出会いを大切にして、
心温まるサービスを目指してまいります。
どのようなことでも、お気軽にご相談ください。

有料老人ホーム **ゆいのはま**

安心できるサービスをご提供いたします。

日々の暮らしの中で、入居者様のご意見やご意向
をくみとり、ご家族との連携、日常の健康管理や
感染予防等、生活全般を通して入居者様に健康か
つ安心した生活を送ることができますよう支援し
てまいります。



居室例①



居室例②



住居談話室



デイフロア①



デイフロア②



デイフロア③

有料老人ホーム～居室タイプごとの料金例～

		プラン①	プラン②	プラン③	プラン④	プラン⑤	プラン⑥
居室面積		6.3㎡	7.9㎡	9.24㎡	9.24㎡	12.96㎡	13.17㎡
内 訳	食費	3万円	3万円	3万円	3万円	3万円	3万円
	介護費用	2万円	2万円	2万円	2万円	2万円	2万円
	光熱水費	1万円	1万円	1万円	1万円	1万円	1万円
	共益費	2万円	2万円	2万円	2万円	2万円	2万円
	家賃	1万円	1.5万円	2万円	3.2万円	3.5万円	4.0万円
月額費用の合計		9万円	9.5万円	10万円	11.2万円	11.5万円	12万円

生活保護の方も受け入れ可能です。 ●ご希望により、看取り迄ご支援致します。

ケアプランセンター

※相談、要介護認定申請に関わる事務手続き代行について全般的に無料です。(相談料は介護保険から100%出ますので、本人様自己負担はありません)。契約後ケアプラン作成途中の解約も料金はかかりません。

【営業時間】 ●平日・土・日祝祭日・:8:30～17:30 ●定休日:12/31～1/2

訪問看護ステーションひらぎ

ご利用料金の一例: < 20分未満:314円 30分未満:471円 30分以上1時間未満:823円 1時間以上1時間30分未満:1128円等 >

自宅で療養されている方を対象に、かかりつけ医師の指示に基づき、訪問看護ステーションから、看護師等がご自宅や居住の施設を訪問して、血圧測定や点滴注射、在宅酸素管理、リハビリテーション、認知症の相談受け、床ずれのケア及び処置を行います。 お気軽にご相談ください。お待ちしております。

デイサービス **ヒラキ**

笑顔で過ごしていただける空間を目指します。

要支援、要介護認定をお持ちの高齢者の方々に、
食事、入浴、レクリエーションのサービスを提供い
たします。広々とした空間で楽しい時間を一緒に過
ごしませんか?介護に関してお困りなことがござい
ましたら、お気軽にご相談ください。

ケアプランセンター **開**

ご相談やお悩みなど、お気軽にご相談ください。

入居者様・ご家族様の相談窓口として、各種のご相
談やお困りごと、ご意見を拝聴させていただきます。
どんなことでもお気軽にお申しつけください。関係機
関をご紹介します。介護保険の利用者様、ご家
族様のケアプランは、ご要望やご意向に沿ってその
人らしい生活が継続できるよう、ご支援いたします。

デイサービスヒラキ～1割負担分(円/日)のご利用料金～

要介護状態 区分	1割負担分(円/日)					
	3～4時間	4～5時間	5～6時間	6～7時間	7～8時間	8～9時間
◎要支援1	1,672(円/月) ※週1回まで					
◎要支援2	3,428(円/月) ※週2回まで					
◎要介護1	416	436	657	678	753	783
◎要介護2	478	501	776	801	890	925
◎要介護3	540	566	896	925	1,032	1,072
◎要介護4	600	629	1,013	1,049	1,172	1,220
◎要介護5	663	695	1,134	1,172	1,312	1,365

1日のタイムスケジュール

9:00	デイ到着
午前 の 活動	バイタルチェック
	体操・入浴開始
	機能訓練
12:00	昼食
午後 の 活動	お昼休憩
	体操
	レクリエーション
17:00	デイ出発

【各種加算について】 ●入浴介助サービスについて (1割負担分:40円/日)

●時間外延長サービスについて 次の加算を追加することで、9時間以上のサービスを受けることができます。
サービス提供時間外(～9:00)または(17:10～)は 全額負担:500円/1時間あたり(5時間まで延長可能です)

【営業時間】 ●平日・土・日祝祭日・:8:30～17:30 ●定休日:12/31～1/2