

平成三十年度

後期高齢者医療事業報告書

令和二年一月

沖縄県後期高齢者医療広域連合

平成30年度

後期高齢者医療事業報告書

令和2年1月

沖縄県後期高齢者医療広域連合

令和2年1月発行

発行 沖縄県後期高齢者医療広域連合
〒904-1192
うるま市石川石崎1丁目1番
うるま市石川庁舎3階
電話番号 098-963-8011
FAX 098-964-7785

はじめに

後期高齢者医療制度の被保険者の皆様を始め、沖縄県、市町村、医療機関、その他関係機関及び関係者の皆様には、当広域連合の運営につきまして御理解と御協力を賜り、厚く御礼を申し上げます。

さて平成30年度は、保険料の軽減率の変更がありました。所得割においては、平成29年度は特例的に2割軽減されていた被保険者がいましたが、それが本来納めていただく所得割額になりました。均等割においても元被扶養者で、特定の要件に該当する方が平成29年度は特定的に7割軽減されていましたが、これが変更になり、5割軽減になりました。いずれも高齢者と若者の世代間の公平を図り、後期高齢者医療制度を維持するために実施したことであります。

当広域連合におきましても、県内の被保険者の皆様が引き続き安心して医療を受けられるようまた、健康長寿県復活を目指し、長寿健診をはじめとした様々な保健事業等の展開も重点に置きながら、被保険者の皆様から平等に保険料を徴収しつつ、安定運営に努めてまいりたいと考えております。

本書は、本県における平成30年度の後期高齢者医療事業の状況を取りまとめたものであります。事業の参考や統計資料としてご活用いただければ幸いに存じます。

令和2年1月

沖縄県後期高齢者医療広域連合
広域連合長 島袋 俊夫

目 次

I 後期高齢者医療制度の概要・状況

	頁
1 被保険者	1
2 一部負担金	1
3 保険料	3
4 保健事業	6
5 高齢者人口等の状況	8
6 医療費の状況	9

II 被保険者数の状況

平成30年度 被保険者数（平成31年3月31日現在）	15
平成30年度 限度額適用認定証交付者数（自己負担割合 3割）	16
平成30年度 限度額適用・標準負担額減額認定証交付者数（自己負担割合 1割）	17

III 保険料に関すること

平成30年度 保険料の収納状況（調定額・収納額・収納率）	20
平成30年度 市町村別保険料軽減額（基盤安定負担金）	22
後期高齢者医療制度・保険料の経緯	23

IV 医療費等の状況（現物分）

平成30年度の医療費	25
平成30年度医療費の状況 {全被保険者（入院・入院外・歯科）}	26
平成30年度医療費の状況 {全被保険者（調剤・食事、生活療養・訪問看護）}	28
平成30年度医療費の状況 {現役並み所得者（医科入院・医科外来・歯科）}	30
平成30年度医療費の状況 {現役並み所得者（調剤・食事、生活療養・訪問看護）}	32
平成30年度医療費の状況 {現役並み所得者以外（医科入院・医科外来・歯科）}	34
平成30年度医療費の状況 {現役並み所得者以外（調剤・食事、生活療養・訪問看護）}	36
平成30年度診療諸率（全被保険者）	38
平成30年度診療諸率（現役並み所得者）	40
平成30年度診療諸率（現役並み所得者以外）	42
平成30年度高額療養費の状況（現物分【全被保険者】）	44
平成30年度高額療養費の状況（現物分【現役並み所得者】）	45
平成30年度高額療養費の状況（現物分【現役並み所得者以外】）	46

V 医療給付の状況（現金分）

	頁
平成30年度予算歳出療養費種別費用額・・・・・・・・・・・・・・・・・・・・・・・・	48
（一般診療、補装具、柔道整復、あんま・マッサージ、はり・きゅう、合計）	
平成30年度 医療給付の状況（療養費等）【全被保険者】・・・・・・・・	50
平成30年度 医療給付の状況（療養費等）【現役並み被保険者】・・・・・・・・	54
平成30年度 医療給付の状況（療養費等）【現役並み被保険者以外】・・・・・・・・	56
平成30年度 葬祭費の状況・・・・・・・・・・・・・・・・・・・・・・・・	59

VI 長寿健診に関すること

平成29年度・30年度 長寿健診受診率・・・・・・・・・・・・・・・・	61
-------------------------------------	----

VII 沖縄県後期高齢者医療広域連合の概要 令和元年11月1日現在

1 組織図・・・・・・・・・・・・・・・・	63
2 名簿・・・・・・・・・・・・・・・・	64
3 広域連合の沿革・・・・・・・・	66

I 後期高齢者医療制度の概要・状況

I 後期高齢者医療制度の概要・状況

1 被保険者

- (1) 広域連合の区域内に住所を有している75歳以上の方。
- (2) 広域連合の区域内に住所を有している65歳以上74歳未満の方で、厚生労働省による定められた一定の障害を持っている方で、広域連合により認定を受けた方。

(単位:人)

年度	年度末(平成31年3月31日)現在					
	被保険者数	障がい認定者数(再掲)				
		負担割合		被保険者数	負担割合	
		3割負担	1割負担		3割負担	1割負担
平成30年度	146,415	12,886	133,529	1,176	23	1,153

2 一部負担金

保険医療機関等で療養の給付をうける被保険者は、その給付を受ける際に、当該療養の給付の費用を算定した額の中の1割(又は3割)を一部負担金として当該医療機関に支払わなければなりません。

支払いに係る自己負担割合は、所得区分によって異なります。

所得区分は、その年度(4月～7月は前年度)の※1住民税課税所得(各種控除後の所得)等によって判定されます。

自己負担割合	所得区分	判定基準
3割負担 ※2	区分 (現役並み所得者)Ⅲ	住民税課税所得が690万円以上の被保険者やその方と同じ世帯の被保険者。
	区分 (現役並み所得者)Ⅱ	住民税課税所得が380万円以上の被保険者やその方と同じ世帯の被保険者。
	区分 (現役並み所得者)Ⅰ	住民税課税所得が145万円以上の被保険者やその方と同じ世帯の被保険者。
1割負担	一般	現役並所得者、区分(低所得)Ⅰ・Ⅱ以外の方。 住民税課税所得が145万円以上でも、昭和20年1月2日以降生まれの被保険者とその属する世帯の被保険者の旧ただし書き所得の合計額が210万円以下の方。
	区分(低所得)Ⅱ	同一世帯の全員が住民税非課税の世帯に属する区分(低所得)Ⅰ以外の方
	区分(低所得)Ⅰ	同一世帯の全員が住民税非課税で、かつ各種収入等から必要経費・控除を差し引いた所得が0円となる世帯に属する方(年金の控除額を80万円として計算)

※1 前年の12月31日時点で世帯主が被保険者(前年の12月31日の判定日を越えて被保険者となる者も含む)で、同一世帯に合計所得が38万円以下である19歳未満の方がいる場合は、その人数に一定額(16歳未満は33万円、16歳以上19歳未満は12万円を乗じた額)を被保険者の所得から控除します。

※2

ただし、次の①②③のいずれかの要件に該当する場合には、申請により1割負担となります。

- ① 同じ世帯に被保険者が1人の場合、その方の年収が383万円未満であるとき。
- ② 同じ世帯に被保険者が複数いる場合、その全員の年収が合計で520万円未満であるとき。
- ③ 同じ世帯の被保険者が1人で、同じ世帯の70歳～74歳の方も含めた年収が520万円未満であるとき。

★ 1割負担の適用を受けるには、基準収入額適用申請を提出しなければならないことが法令で定められています。

3 保険料

(1) 保険料の算定方法

後期高齢者医療制度においては、被保険者一人ひとりに対して保険料を賦課・徴収することになります。（徴収業務は市町村で実施）

- ① 保険料率は、広域連合の条例で規定し、2年ごとに見直します。
- ② 保険料は、被保険者が均等に負担する「被保険者均等割額」と、被保険者の前年の所得に応じて決まる「所得割額」の合計額となります。
- ③ 保険料の賦課限度額は、年額62万円です。

沖縄県の均等割額と所得割率

均等割額	48,440 円
所得割率	8.80 %

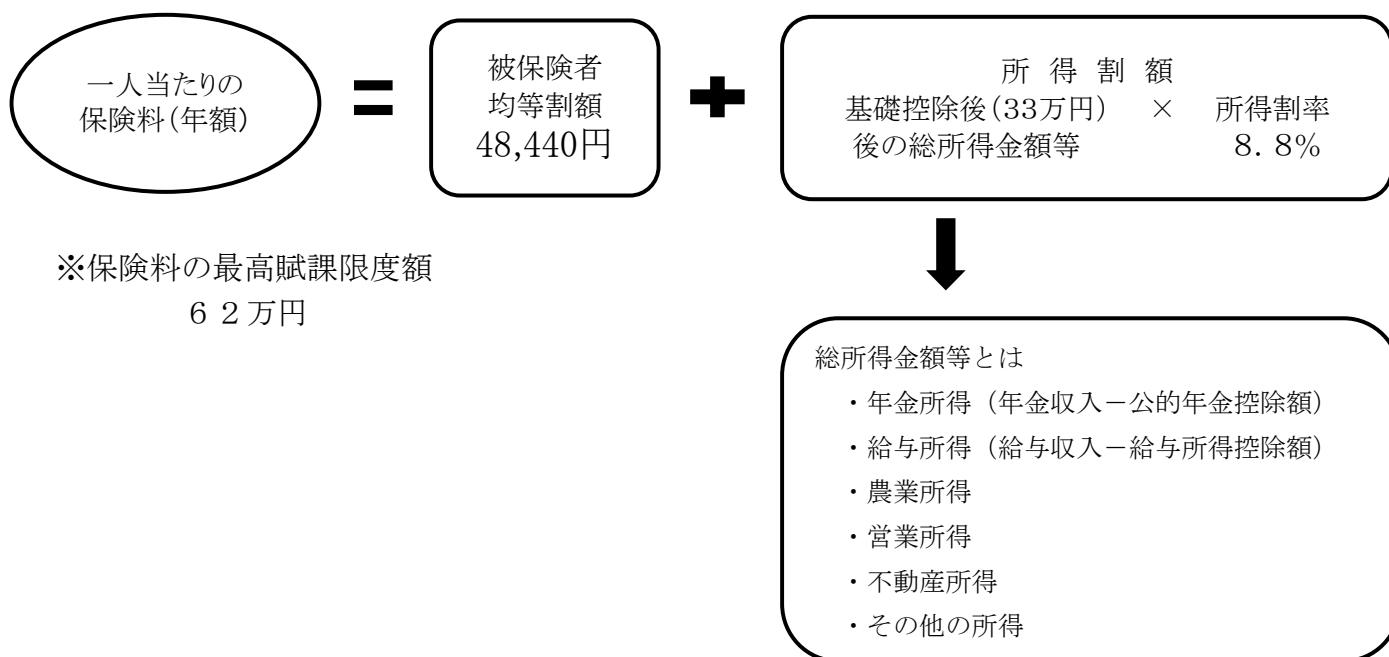

(2) 保険料の軽減措置

① 所得の低い方に対する均等割額の軽減

所得の低い世帯の方については、被保険者の属する世帯(世帯主+被保険者)の総所得金額に応じて次の基準により、保険料の均等割額が軽減されます。

総所得金額等の合計額が次の金額以下の世帯	軽減割合
基礎控除額(33万円)を越えない世帯で、「被保険者全員が年金収入80万円以下」の世帯(その他各種所得がない場合)	9割軽減 (平成21年度からの特例措置)
基礎控除額(33万円)を越えない世帯	7(8.5)割軽減 (平成20年度からの特例措置)
基礎控除額(33万円)+27.5万円×世帯に属する被保険者数(被保険者の世帯主を除く)を越えない世帯	5割軽減
基礎控除額(33万円)+50万円×世帯に属する被保険者数を越えない世帯	2割軽減

※ 65歳以上の公的年金受給者は、軽減判定において年金所得から15万円が控除されます。

② 被用者保険の被扶養者であった方に対する軽減

当該制度に加入する前日に被用者保険(健康保険組合や共済組合等)の医療保険(市町村国保や国保組合は対象となりません)の被扶養者であった方は、保険料が軽減されます。

軽減対象者	軽減割合
当該制度に加入する前日に被用者保険の被扶養者であった方	加入した月から2年間は、保険料の均等割額が5割軽減されます。(所得割額の負担はありません)

(3) 保険料の減免

震災、火災、風水害等の災害により住宅等の財産に損害を受けた場合や、干ばつ等の災害により農作物等の不作に見舞われた場合、及び失業、事業の休廃止等により収入が著しく減少した場合、一定の基準を満たせば、保険料の減免を受けられる場合があります。

(4) 保険料の納入方法

保険料の納め方は、次の2つの方法があります。

① 特別徴収

年額18万円以上の年金受給者は、年金から天引きされます。ただし、介護保険料と合わせた保険料額が、年金額の2分の1を超える場合は、「普通徴収」となります。

② 普通徴収

特別徴収以外の方については、納入通知書や口座振替等の方法により、お住まいの市町村に収めていただくことになります。

③ 納付方法の変更（平成21年度から）

保険料が年金から差し引き（特別徴収）されている方または今後特別徴収される予定の方で、口座振替（普通徴収）を希望される場合は、住所地の市町村窓口にて申請することにより、保険料を口座振替で納付することができます。

(5) 収納率

平成30年度の後期高齢者保険料現年度分及び滞納繰越分の収納率は、以下のとおりです。

現年度分

年度	収納率	保険料調定額	保険料収納額
平成30年度	99.05%	10,100,136,136円	10,003,899,853円

過年度分

年度	収納率	保険料調定額	保険料収納額
平成30年度	57.67%	131,632,444円	75,917,596円

4 保健事業

(1) 健康診査事業

沖縄県では「長寿健診」と名付け、生活習慣病の発見、健康保持・増進、介護予防を目的として健康診査を実施しています。

被保険者の利便性を確保するために、被保険者の移住市町村における健康診査実施体制を活用し、各市町村と協力のうえ実施しています。受診の際の自己負担額は無料となっています。

なお、平成 30 年度の受診率は、全体で 32.4%となっており、平成 29 年度（32.9%）に比べ 0.5 ポイントの減となっています。

健康診査受診率

区分	対象者数	受診者数	沖縄県	全国平均
平成 29 年度	131,841 人	43,371 人	32.9%	28.8%
平成 30 年度	135,530 人	43,953 人	32.4%	28.9%

(2) 歯科健診事業

口腔の健康を維持することにより、QOL(quality of life)の向上を図り健康寿命の延伸を目的として、平成 28 年度から沖縄県歯科医師会に委託し、歯科健診事業を開始しました。平成 30 年度は名護市、沖縄市、宜野湾市、南城市、豊見城市、糸満市で実施し、194 人受診しました。

歯科健診受診率

区分	対象者数	受診者数	受診率	実施地域
平成 30 年度	8,098 人	194 人	2.40%	名護市他 5 市

(3) 重複・頻回訪問指導事業

レセプト情報より抽出した重複・頻回受診者を対象に訪問指導を行います。

適切な受診や疾病の重症化予防のための日常生活習慣改善への支援、療養方法等の指導を行うことにより、健康保持増進、疾病の早期回復をはかり、医療費の適正化を目指しております。

重複・頻回訪問指導事業実績

区分	実施市町村数	実施実人数	実施件数
平成 30 年度	27 市町村	474 人	544 件

(4) 健康指導対象者訪問指導事業

長寿健診の結果から健康指導が必要な被保険者に対して訪問指導を行うことにより、健康の保持・増進を図り、対象者の健康寿命を延伸することを目的としています。平成 28 年度から新規事業として開始しています。

健康指導対象者訪問指導事業実績

区分	実施市町村数	実施実人数	実施件数
平成 30 年度	31 市町村	719 人	1,028 件

(5) 第三者行為求償事務

被保険者が第三者の行為によって医療給付を受けた場合、広域連合で一時給付費を建て替え、後から第三者へ請求することになります。

請求事務は高齢者の医療の確保に関する法律に基づき、国保連合会へ委託しております。

区分	委託件数	求償額
平成 30 年度	117 件	128,746,750 円

5 高齢人口等の状況

将来推計人口でみると平成27年における本県の高齢化率(総人口に占める65歳以上人口の割合)は19.7%、75歳以上人口の割合は10.1%となっており、いずれも全国と比較して低い割合となっているものの、本県も高齢化が進んでいる状況です。

今後、本県の総人口は令和12年(2030年)頃をピークに徐々に減少していくものの、65歳以上人口の増加は続きます。

令和27年(2045年)には、65歳以上人口が44.8万人、75歳以上人口が25.5万人、高齢化率(総人口に占める65歳以上人口の割合)は31.4%、総人口に占める後期高齢者の割合は17.8%となると想定されています。

沖縄県の将来推計人口

(単位:千人)

		平成27年 (2015)	令和2年 (2020)	令和7年 (2025)	令和12年 (2030)	令和17年 (2035)	令和22年 (2040)	令和27年 (2045)
沖縄県	総人口 (A)	1,434	1,460	1,468	1,470	1,466	1,452	1,428
	65歳以上人口 (B)	282	330	362	384	407	436	448
	75歳以上人口 (C)	145	158	184	216	236	247	255
	高齢化率(%) (総人口に占める65歳以上人口の割合) (B)/(A)	19.7	22.6	24.6	26.1	27.8	30.0	31.4
	総人口に占める75歳以上人口の割合 (%) (C)/(A)	10.1	10.9	12.5	14.7	16.1	17.0	17.8
	65歳以上人口に占める75歳以上人口の割合 (%) (C)/(B)	51.4	47.9	50.8	56.3	58.0	56.7	56.9
全国	高齢化率(%) (総人口に占める65歳以上人口の割合)	26.6	28.9	30.0	31.2	32.8	35.3	36.8
	総人口に占める75歳以上人口の割合 (%)	12.8	14.9	17.8	19.2	19.6	20.2	21.4

※資料:国立社会保障・人口問題研究所「日本の地域別将来人口(平成30(2018)年3月推計)」

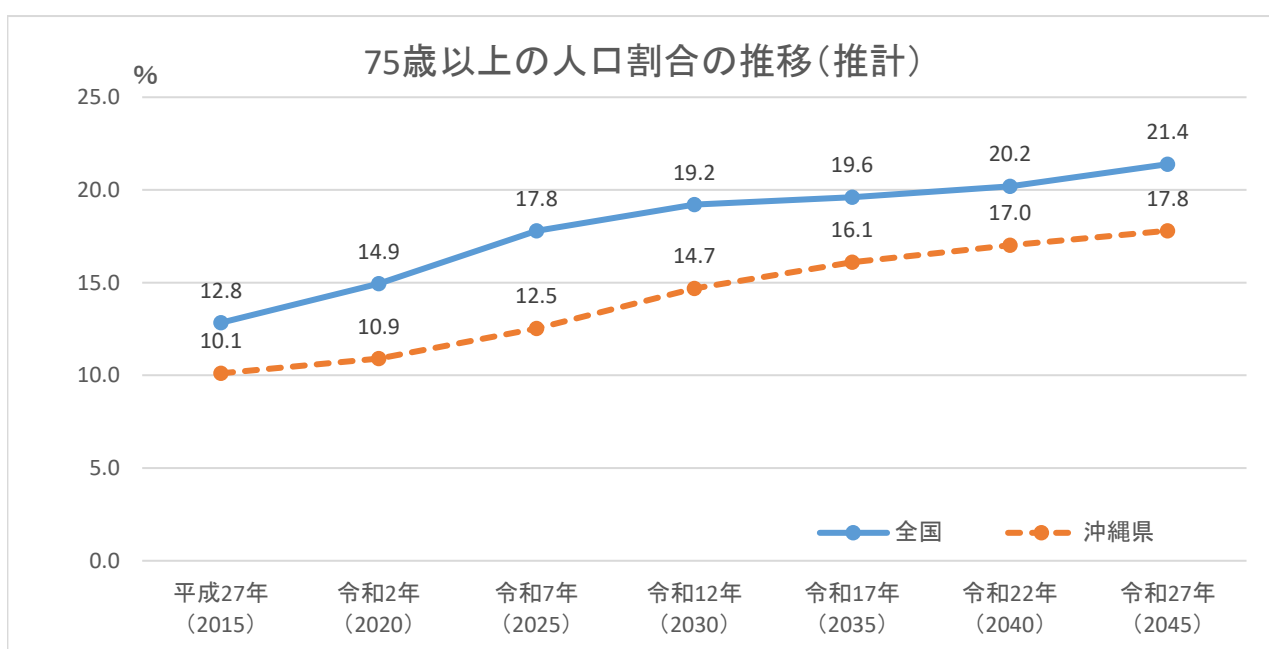

6 医療費の状況

(1) 一人当たり医療費の推移

年度	沖縄県	全国	沖縄県順位
平成27年度	1,024,470円	949,070円	14位
平成28年度	1,015,441円	934,547円	13位
平成29年度	1,018,650円	944,561円	14位

備考

※当該年度の1人当たりの医療費は、当該年度の医療費を当該年度の平均被保険者数で除したものです。

※ここでいう医療費（現物支給+現金支給）とは、医科・歯科・調剤・食事・生活療養費訪問看護費等の総額をさします。

※このページの医療費には、第三者行為求償分は含まれておりません。

(2) 1人当たりの医療費の全国比較

平成29年度における後期高齢者医療の1人当たりの医療費をみると本県は1,018,650円で全国平均の944,561円より高く、14番目となっています。

1人当たりの医療費は、過去2年間いずれも全国平均を上回っている状況にあります。

平成29年度1人当たり医療費の全国比較

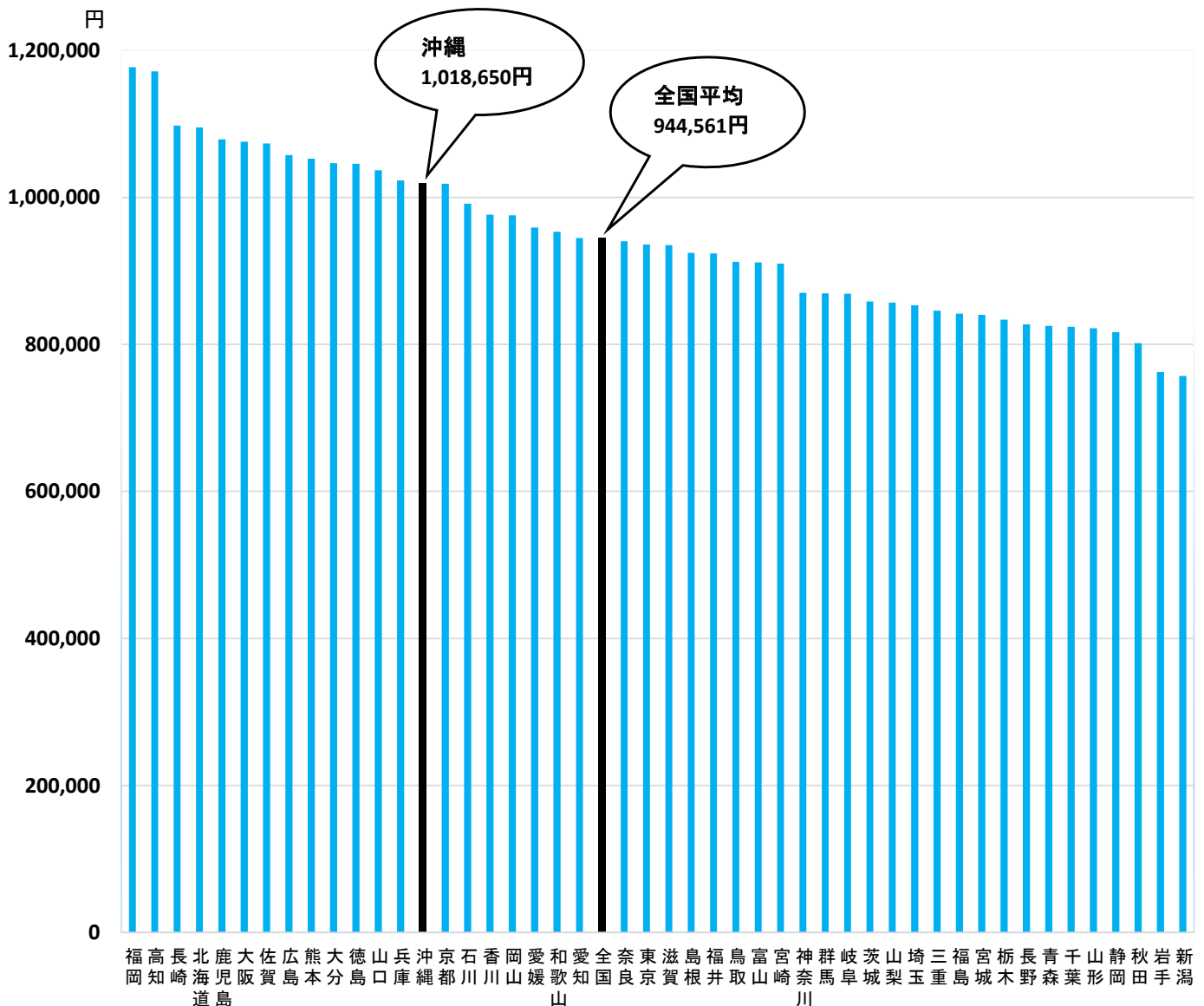

厚生労働省のホームページより参照

(3) 一人当たりの医療費の県内市町村比較

平成30年度一人当たり医療費の市町村別比較

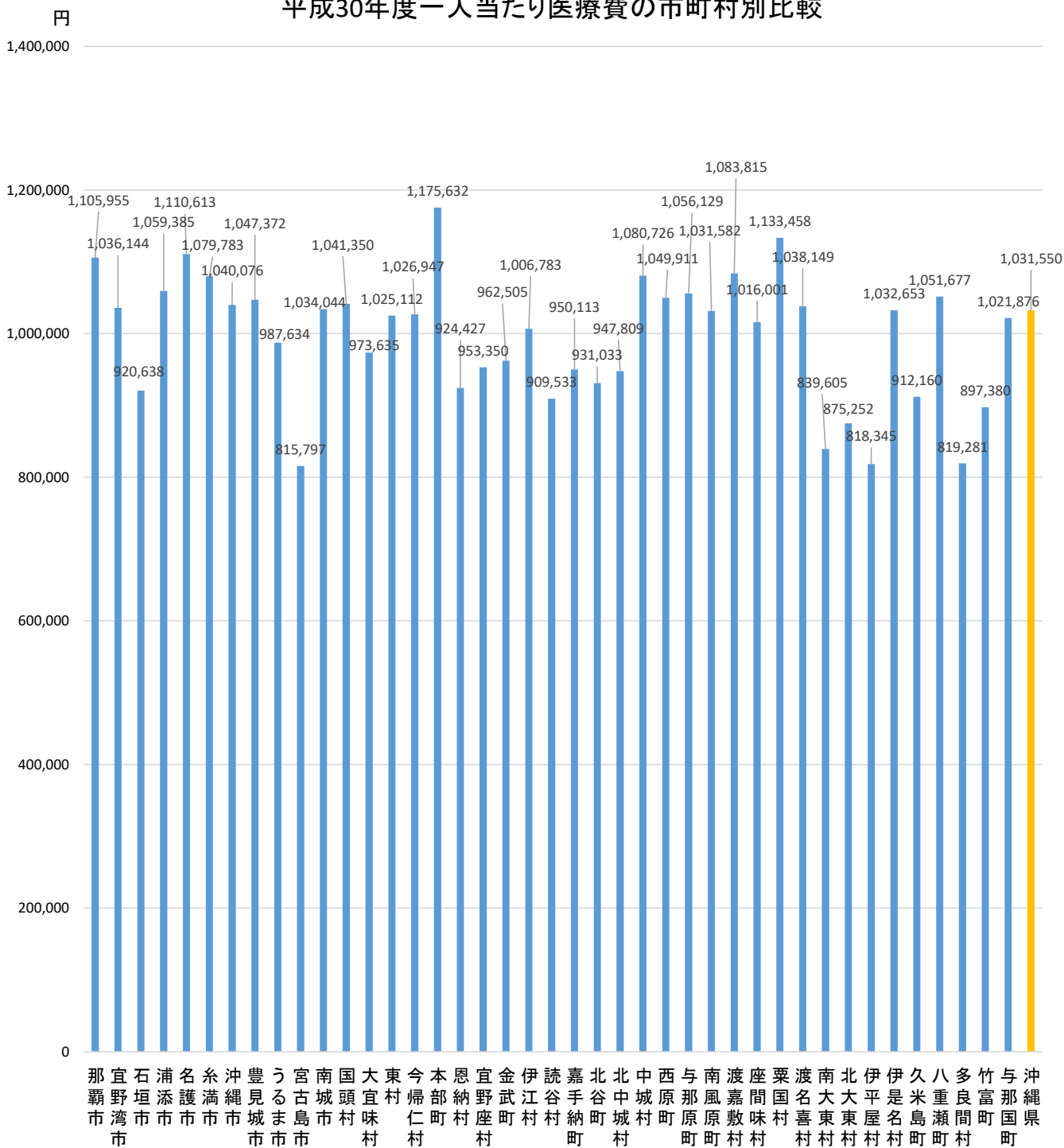

那覇市	1,105,955	宮古島市	815,797	金武町	962,505	南風原町	1,031,582	久米島町	912,160
宜野湾市	1,036,144	南城市	1,034,044	伊江村	1,006,783	渡嘉敷村	1,083,815	八重瀬町	1,051,677
石垣市	920,638	国頭村	1,041,350	読谷村	909,533	座間味村	1,016,001	多良間町	819,281
浦添市	1,059,385	大宜味村	973,635	嘉手納町	950,113	粟国村	1,133,458	竹富町	897,380
名護市	1,110,613	東村	1,025,112	北谷町	931,033	渡名喜村	1,038,149	与那国町	1,021,876
糸満市	1,079,783	今帰仁村	1,026,947	北中城村	947,809	南大東村	839,605	沖繩県	1,031,550
沖繩県市	1,040,076	本部町	1,175,632	中城村	1,080,726	北大東村	875,252		
豊見城市	1,047,372	恩納村	924,427	西原町	1,049,911	伊平屋村	818,345		
うるま市	987,634	宜野座村	953,350	与那原町	1,056,129	伊是名村	1,032,653		

(4) 高額療養費

一箇月(1日～末日)の療養費の自己負担額が定められた限度額を超えた場合、申請して認められると、その超えた分が高額療養費として支給されます。(一度手続きを行うと、該当するたびに自動的に支給されます。)

《算定基準額》

平成30年7月まで

所得区分	外来 (個人ごとに計算)	外来+入院 (世帯単位)
現役並所得者	57,600円	80,100円 [(実際にかかった医療費 -267,000円)×1%] (44,400円)※1
一般	14,000円 ※2	57,600円 (44,400円)※1
区分(低所得)Ⅱ	8,000円 ※2	24,600円
区分(低所得)Ⅰ	8,000円 ※2	15,000円

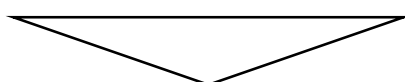

平成30年8月改正

所得区分	外来 (個人ごとに計算)	外来+入院 (世帯単位)
現役並所得者	区分(現役並み)Ⅲ 課税所得 690万円以上	252,600円+ [(実際にかかった医療費-842,000円)×1%] (140,100円)※3
	区分(現役並み)Ⅱ 課税所得 380万円以上	167,400円+ [(実際にかかった医療費-558,000円)×1%] (93,000円)※3
	区分(現役並み)Ⅰ 課税所得 145万円以上	80,100円+ [(実際にかかった医療費-267,000円)×1%] (44,400円)※3
一般	18,000円 ※2	57,600円 (44,400円)※1
区分(低所得)Ⅱ	8,000円 ※2	24,600円
区分(低所得)Ⅰ	8,000円 ※2	15,000円

※1 同一世帯で12カ月以内に外来+入院(世帯単位)の限度額を超えた高額療養費の支給月数が3か月以上ある場合の4か月目からの限度額です。

※2 年間(8月～翌年7月)の限度額は144,000円です。

※3 同一世帯で12カ月以内に高額療養費の支給月数が3か月以上ある場合の4か月目からの限度額です。

○75歳の誕生月の自己負担限度額の特例

75歳の到達により後期高齢者医療の被保険者となった方は、75歳の誕生月(毎月1日生まれの方を除く)に限って、それ以前に加入していた医療保険と後期高齢者医療制度それぞれの自己負担限度額が次のように1/2ずつとなります。

所得区分	外来 (個人ごとに計算)	外来+入院 (世帯単位)
現役並所得者	平成30年7月まで 28,800円	40,500円+ [(実際にかかった医療費 -133,500円)×1%] (22,200円)※1
	平成30年7月まで 7,000円	平成30年8月まで 28,800円 (22,200円)
区分(低所得)Ⅱ	4,000円	12,300円
区分(低所得)Ⅰ	4,000円	7,500円

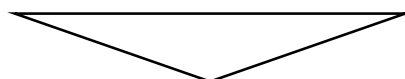

平成30年8月改正

所得区分	外来 (個人ごとに計算)	外来+入院 (世帯単位)
現役並所得者	区分(現役並み)Ⅲ 課税所得 690万円以上	126,300円+ [(実際にかかった医療費-421,000円)×1%] (70,050円)※3
	区分(現役並み)Ⅱ 課税所得 380万円以上	83,700円+ [(実際にかかった医療費-279,000円)×1%] (46,500円)※3
	区分(現役並み)Ⅰ 課税所得 145万円以上	40,050円+ [(実際にかかった医療費-133,500円)×1%] (22,200円)※3
一般	9,000円 ※2	28,800円 (22,200円) ※1
区分(低所得)Ⅱ	4,000円 ※2	12,300円
区分(低所得)Ⅰ	4,000円 ※2	7,500円

※1 同一世帯で12カ月以内に外来+入院(世帯単位)の限度額を超えた高額療養費の支給月数が3か月以上ある場合の4か月目からの限度額です。

※2 低所得者Ⅰ・Ⅱの方は、入院の際に「限度額適用・標準負担額減額認定証」を提出することにより上記の負担額となります。

(5) 療養費

次のような場合には、医療機関等がかかった医療費の全額を自己負担しますが、必要な書類を揃えて申請することにより自己負担額を除いた額の払い戻しを受けることができます。

- ① 急病など、やむを得ない事情で、被保険者証を持たずに医療を受けたときの費用。
- ② 輸血をしたときの生血代
- ③ 医師が必要と認めた治療用装具(コルセット、義足など)の費用
- ④ 医師が必要と認めたはり・きゅう、あん摩マッサージなどの施術費
- ⑤ 骨折・ねんざなどで施術を受けた柔道整復師の費用(保険を取り扱っている柔道整復師の施術を受けた場合は、一部負担金で施術が受けられます)
- ⑥ 海外旅行中に医療機関に支払った費用(治療目的の渡航は対象外)

(6) 葬祭費

被保険者が亡くなった場合、葬祭を行った方に葬祭費(2万円)が支給されます。

(7) 高額介護合算療養費

同一世帯内で後期高齢者医療と介護保険を利用した場合、双方を合算した自己負担額が、下表にある自己負担限度額を超えた場合は、申請により、医療保険と介護保険からそれぞれの自己負担額に応じて支給されます。

<算定基準額> 集計期間は毎年8月1日から翌年7月31日まで

		平成30年8月改正	
	所得区分		所得区分
	現役並所得者	67万円	現役並者
	一般	56万円	区分(現役並)Ⅲ
	区分(低所得)Ⅱ	31万円	区分(現役並)Ⅱ
	区分(低所得)Ⅰ	19万円	区分(現役並)Ⅰ
			一般
			区分(低所得)Ⅱ
			区分(低所得)Ⅰ

(8) 保険給付費の状況(現金分)

区 分	平成30年度
療養給付費(柔整、高額、葬祭、合算除く)	549,964,291
柔道整復	181,220,783
高額療養費	997,145,234
葬祭費	143,860,000
高額介護合算	119,326,861

Ⅱ 被保険者数の状況

平成30年度 被保険者数(平成31年3月31日現在)

(単位:人)

市町村名	被保険者数	負担区分割合									障害認定者(再掲)		
		3割負担	一定			1割負担	低			被保険者数	負担区分割合		
			I(再掲)	II(再掲)	III(再掲)		I(再掲)	II(再掲)	一般(再掲)		3割負担	1割負担	
1 那覇市	33,552	3,485	1,834	750	901	30,067	6,089	8,476	15,502	163	2	161	
2 宜野湾市	8,600	1,207	661	265	281	7,393	1,645	1,830	3,918	70	2	68	
3 石垣市	4,652	272	137	60	75	4,380	1,502	1,201	1,677	29	0	29	
4 浦添市	9,874	1,132	638	207	287	8,742	1,804	2,336	4,602	93	1	92	
5 名護市	6,133	288	160	65	63	5,845	1,570	1,681	2,594	41	1	40	
6 糸満市	5,596	263	143	41	79	5,333	1,474	1,497	2,362	68	2	66	
7 沖縄市	12,587	1,606	765	362	479	10,981	2,623	3,091	5,267	290	7	283	
8 豊見城市	5,128	408	250	70	88	4,720	1,067	1,233	2,420	29	0	29	
9 うるま市	12,282	803	441	159	203	11,479	2,834	3,294	5,351	79	2	77	
10 宮古島市	6,930	308	184	71	53	6,622	2,752	1,485	2,385	20	0	20	
11 南城市	5,416	172	115	23	34	5,244	1,123	1,464	2,657	36	1	35	
12 国頭村	806	25	13	8	4	781	236	275	270	2	0	2	
13 大宜味村	563	10	3	4	3	553	200	169	184	7	0	7	
14 東村	297	3	0	1	2	294	92	99	103	0	0	0	
15 今帰仁村	1,446	34	12	5	17	1,412	544	422	446	9	0	9	
16 本部町	1,924	38	18	4	16	1,886	660	594	632	54	1	53	
17 恩納村	1,254	73	40	18	15	1,181	244	370	567	2	0	2	
18 宜野座村	668	49	35	8	6	619	77	201	341	0	0	0	
19 金武町	1,489	146	88	31	27	1,343	170	464	709	2	0	2	
20 伊江村	794	55	30	12	13	739	201	243	295	2	0	2	
21 読谷村	4,209	454	242	103	109	3,755	665	1,015	2,075	18	0	18	
22 嘉手納町	1,633	385	158	96	131	1,248	271	329	648	3	0	3	
23 北谷町	2,670	515	220	139	156	2,155	391	619	1,145	7	0	7	
24 北中城村	1,875	271	146	61	64	1,604	323	453	828	8	0	8	
25 中城村	1,927	99	59	26	14	1,828	356	515	957	8	0	8	
26 西原町	3,104	188	94	42	52	2,916	528	773	1,615	14	1	13	
27 与那原町	1,702	84	53	14	17	1,618	287	422	909	5	1	4	
28 南風原町	3,162	290	153	85	52	2,872	555	790	1,527	59	2	57	
29 渡嘉敷村	85	0	0	0	0	85	23	34	28	0	0	0	
30 座間味村	113	3	0	0	3	110	47	30	33	1	0	1	
31 栗国村	150	0	0	0	0	150	83	30	37	2	0	2	
32 渡名喜村	87	0	0	0	0	87	31	16	40	0	0	0	
33 南大東村	161	31	18	11	2	130	43	31	56	1	0	1	
34 北大東村	60	13	11	1	1	47	7	7	33	0	0	0	
35 伊平屋村	180	0	0	0	0	180	61	58	61	0	0	0	
36 伊是名村	225	5	3	1	1	220	107	54	59	0	0	0	
37 久米島町	1,199	34	27	2	5	1,165	413	338	414	18	0	18	
38 八重瀬町	3,091	123	54	33	36	2,968	741	877	1,350	36	0	36	
39 多良間村	162	0	0	0	0	162	66	49	47	0	0	0	
40 竹富町	484	9	3	5	1	475	187	138	150	0	0	0	
41 与那国町	145	5	4	0	1	140	69	37	34	0	0	0	
合計	146,415	12,886	6,812	2,783	3,291	133,529	32,161	37,040	64,328	1,176	23	1,153	

平成30年度 限度額適用認定証交付者数
(自己負担割合3割)

(単位:人)

市町村名		平成30年度		
		交付者数	現役Ⅰ	現役Ⅱ
1	那覇市	551	412	139
2	宜野湾市	275	204	71
3	石垣市	61	42	19
4	浦添市	152	114	38
5	名護市	60	42	18
6	糸満市	40	34	6
7	沖縄市	395	280	115
8	豊見城市	78	62	16
9	うるま市	169	127	42
10	宮古島市	49	32	17
11	南城市	46	34	12
12	国頭村	16	8	8
13	大宜味村	0	0	0
14	東村	0	0	0
15	今帰仁村	2	1	1
16	本部町	6	4	2
17	恩納村	13	9	4
18	宜野座村	7	6	1
19	金武町	44	30	14
20	伊江村	3	2	1
21	読谷村	99	71	28
22	嘉手納町	77	55	22
23	北谷町	113	69	44
24	北中城村	39	23	16
25	中城村	29	21	8
26	西原町	57	42	15
27	与那原町	13	9	4
28	南風原町	47	30	17
29	渡嘉敷村	0	0	0
30	座間味村	0	0	0
31	粟国村	0	0	0
32	渡名喜村	0	0	0
33	南大東村	7	2	5
34	北大東村	0	0	0
35	伊平屋村	0	0	0
36	伊是名村	0	0	0
37	久米島町	6	5	1
38	八重瀬町	14	10	4
39	多良間村	0	0	0
40	竹富町	2	0	2
41	与那国町	2	2	0
合計		2,472	1,782	690

平成30年度 限度額適用・標準負担額減額認定証交付者数
(自己負担割合1割)

(単位:人)

市町村名		平成30年度			
		交付者数	低所得者 区分Ⅰ	低所得者 区分Ⅱ	長期認定者 (再掲)
1	那覇市	8,067	3,827	4,240	159
2	宜野湾市	1,974	1,017	957	54
3	石垣市	2,056	1,203	853	30
4	浦添市	2,106	999	1,107	47
5	名護市	2,271	1,196	1,075	78
6	糸満市	1,775	983	792	36
7	沖繩市	3,598	1,802	1,796	91
8	豊見城市	1,339	685	654	31
9	うるま市	3,345	1,721	1,624	60
10	宮古島市	2,647	1,846	801	34
11	南城市	1,551	763	788	39
12	国頭村	302	163	139	9
13	大宜味村	198	114	84	11
14	東村	128	66	62	1
15	今帰仁村	582	372	210	17
16	本部町	757	429	328	27
17	恩納村	319	143	176	10
18	宜野座村	181	57	124	3
19	金武町	358	115	243	11
20	伊江村	225	102	123	9
21	読谷村	875	375	500	27
22	嘉手納町	316	153	163	10
23	北谷町	617	247	370	13
24	北中城村	440	210	230	12
25	中城村	480	219	261	11
26	西原町	1,013	426	587	17
27	与那原町	510	228	282	12
28	南風原町	779	369	410	15
29	渡嘉敷村	58	22	36	0
30	座間味村	47	31	16	0
31	粟国村	112	82	30	1
32	渡名喜村	30	19	11	0
33	南大東村	41	25	16	0
34	北大東村	12	7	5	0
35	伊平屋村	68	44	24	3
36	伊是名村	104	79	25	1
37	久米島町	416	246	170	1
38	八重瀬町	940	496	444	27
39	多良間村	65	43	22	0
40	竹富町	285	172	113	6
41	与那国町	75	51	24	0
合計		41,062	21,147	19,915	913

Ⅲ 保険料に関すること

平成30年度 保険料の収納状況(調定額・収納額・収納率)

番号	市町村名	特別徴収			普通徴収			現年度
		調定額	収納額	収納率	調定額	収納額	収納率	調定額
1	那覇市	1,214,870,909	1,214,870,909	100.00	1,475,740,584	1,451,588,290	98.36	2,690,611,493
2	宜野湾市	315,864,112	315,864,112	100.00	468,282,347	461,172,491	98.48	784,146,459
3	石垣市	124,766,574	124,766,574	100.00	127,919,222	125,499,396	98.11	252,685,796
4	浦添市	365,939,498	365,939,498	100.00	449,683,334	442,534,014	98.41	815,622,832
5	名護市	187,860,152	187,860,152	100.00	130,058,844	127,820,899	98.28	317,918,996
6	糸満市	152,064,797	152,064,797	100.00	106,619,794	103,520,488	97.09	258,684,591
7	沖縄市	387,989,012	387,989,012	100.00	665,282,339	649,630,540	97.65	1,053,271,351
8	豊見城市	169,416,900	169,416,900	100.00	158,685,882	156,266,911	98.48	328,102,782
9	うるま市	362,558,552	362,558,552	100.00	349,942,518	343,597,960	98.19	712,501,070
10	宮古島市	162,079,919	162,079,919	100.00	137,039,520	133,876,319	97.69	299,119,439
11	南城市	173,650,632	173,650,632	100.00	85,524,144	84,582,020	98.90	259,174,776
12	国頭村	18,935,606	18,935,606	100.00	12,201,394	12,088,333	99.07	31,137,000
13	大宜味村	14,765,288	14,765,288	100.00	3,258,090	3,181,480	97.65	18,023,378
14	東村	6,150,412	6,150,412	100.00	1,659,468	1,575,164	94.92	7,809,880
15	今帰仁村	33,459,243	33,459,243	100.00	17,076,691	16,882,802	98.86	50,535,934
16	本部町	40,071,841	40,071,841	100.00	22,985,196	22,149,604	96.36	63,057,037
17	恩納村	34,727,333	34,727,333	100.00	34,896,266	34,266,619	98.20	69,623,599
18	宜野座村	21,077,740	21,077,740	100.00	22,482,162	21,177,090	94.20	43,559,902
19	金武町	58,744,154	58,744,154	100.00	61,095,684	60,369,845	98.81	119,839,838
20	伊江村	25,993,381	25,993,381	100.00	22,842,332	22,842,332	100.00	48,835,713
21	読谷村	158,114,962	158,114,962	100.00	173,677,183	170,211,193	98.00	331,792,145
22	嘉手納町	49,891,272	49,891,272	100.00	162,676,822	161,628,232	99.36	212,568,094
23	北谷町	86,357,069	86,357,069	100.00	209,902,297	207,129,450	98.68	296,259,366
24	北中城村	64,396,063	64,396,063	100.00	99,879,014	98,838,018	98.96	164,275,077
25	中城村	55,162,539	55,162,539	100.00	43,703,433	42,235,858	96.64	98,865,972
26	西原町	119,631,053	119,631,053	100.00	82,463,033	80,446,506	97.55	202,094,086
27	与那原町	62,605,101	62,605,101	100.00	35,187,078	33,869,145	96.25	97,792,179
28	南風原町	107,287,591	107,287,591	100.00	115,712,671	114,931,162	99.32	223,000,262
29	渡嘉敷村	2,302,622	2,302,622	100.00	310,352	310,352	100.00	2,612,974
30	座間味村	1,941,121	1,941,121	100.00	2,905,824	2,867,711	98.69	4,846,945
31	栗国村	1,665,701	1,665,701	100.00	1,700,594	1,700,594	100.00	3,366,295
32	渡名喜村	2,474,979	2,474,979	100.00	470,718	385,948	81.99	2,945,697
33	南大東村	2,839,724	2,839,724	100.00	10,551,357	10,313,960	97.75	13,391,081
34	北大東村	1,395,078	1,395,078	100.00	3,832,526	3,771,710	98.41	5,227,604
35	伊平屋村	3,467,139	3,467,139	100.00	1,583,759	1,499,103	94.65	5,050,898
36	伊是名村	3,572,775	3,572,775	100.00	2,605,415	2,248,911	86.32	6,178,190
37	久米島町	28,995,255	28,995,255	100.00	14,546,402	14,063,818	96.68	43,541,657
38	八重瀬町	84,163,439	84,163,439	100.00	52,286,794	51,271,879	98.06	136,450,233
39	多良間村	2,516,818	2,516,818	100.00	355,353	355,353	100.00	2,872,171
40	竹富町	10,506,538	10,506,538	100.00	6,705,093	6,511,165	97.11	17,211,631
41	与那国町	3,014,071	3,014,071	100.00	2,517,642	1,400,223	55.62	5,531,713
	沖縄県	4,723,286,965	4,723,286,965	100.00	5,376,849,171	5,280,612,888	98.21	10,100,136,136

(単位:円)

(特別徴収+普通徴収)		滞納繰越分			合計		収納率	番号
収納額	収納率	調定額	収納額	収納率	調定額	収納額		
2,666,459,199	99.10	26,272,458	16,684,999	63.51	2,716,883,951	2,683,144,198	98.76	1
777,036,603	99.09	10,373,584	7,967,668	76.81	794,520,043	785,004,271	98.80	2
250,265,970	99.04	2,822,572	1,350,024	47.83	255,508,368	251,615,994	98.48	3
808,473,512	99.12	10,801,587	5,777,137	53.48	826,424,419	814,250,649	98.53	4
315,681,051	99.30	4,332,840	1,789,655	41.30	322,251,836	317,470,706	98.52	5
255,585,285	98.80	2,890,243	2,077,678	71.89	261,574,834	257,662,963	98.50	6
1,037,619,552	98.51	21,734,088	11,237,177	51.70	1,075,005,439	1,048,856,729	97.57	7
325,683,811	99.26	3,912,979	2,525,708	64.55	332,015,761	328,209,519	98.85	8
706,156,512	99.11	7,742,561	4,799,483	61.99	720,243,631	710,955,995	98.71	9
295,956,238	98.94	4,065,300	3,298,194	81.13	303,184,739	299,254,432	98.70	10
258,232,652	99.64	1,854,673	830,840	44.80	261,029,449	259,063,492	99.25	11
31,023,939	99.64	501,317	162,330	32.38	31,638,317	31,186,269	98.57	12
17,946,768	99.57	69,921	69,921	100.00	18,093,299	18,016,689	99.58	13
7,725,576	98.92	79,200	0	0.00	7,889,080	7,725,576	97.93	14
50,342,045	99.62	779,008	373,732	47.98	51,314,942	50,715,777	98.83	15
62,221,445	98.67	102,098	102,098	100.00	63,159,135	62,323,543	98.68	16
68,993,952	99.10	1,646,162	985,733	59.88	71,269,761	69,979,685	98.19	17
42,254,830	97.00	221,360	133,160	60.16	43,781,262	42,387,990	96.82	18
119,113,999	99.39	345,122	341,467	98.94	120,184,960	119,455,466	99.39	19
48,835,713	100.00	558,408	25,818	4.62	49,394,121	48,861,531	98.92	20
328,326,155	98.96	5,630,626	2,499,526	44.39	337,422,771	330,825,681	98.04	21
211,519,504	99.51	1,056,044	790,579	74.86	213,624,138	212,310,083	99.38	22
293,486,519	99.06	5,485,474	4,571,519	83.34	301,744,840	298,058,038	98.78	23
163,234,081	99.37	2,003,242	1,341,743	66.98	166,278,319	164,575,824	98.98	24
97,398,397	98.52	3,281,119	1,245,162	37.95	102,147,091	98,643,559	96.57	25
200,077,559	99.00	2,251,303	781,933	34.73	204,345,389	200,859,492	98.29	26
96,474,246	98.65	1,688,621	1,208,168	71.55	99,480,800	97,682,414	98.19	27
222,218,753	99.65	822,905	450,318	54.72	223,823,167	222,669,071	99.48	28
2,612,974	100.00		0	0	2,612,974	2,612,974	100.00	29
4,808,832	99.21	324,731	53,294	16.41	5,171,676	4,862,126	94.01	30
3,366,295	100.00	49,031	32,731	66.76	3,415,326	3,399,026	99.52	31
2,860,927	97.12	78,886	78,886	100.00	3,024,583	2,939,813	97.20	32
13,153,684	98.23	511,784	197,798	38.65	13,902,865	13,351,482	96.03	33
5,166,788	98.84	71,794	71,794	100.00	5,299,398	5,238,582	98.85	34
4,966,242	98.32	1,121,228	257,370	22.95	6,172,126	5,223,612	84.63	35
5,821,686	94.23	258,140	70,544	27.33	6,436,330	5,892,230	91.55	36
43,059,073	98.89		0	0	43,541,657	43,059,073	98.89	37
135,435,318	99.26	1,822,134	928,686	50.97	138,272,367	136,364,004	98.62	38
2,872,171	100.00		0	0	2,872,171	2,872,171	100.00	39
17,017,703	98.87	415,735	264,909	63.72	17,627,366	17,282,612	98.04	40
4,414,294	79.80	3,654,166	539,814	14.77	9,185,879	4,954,108	53.93	41
10,003,899,853	99.05	131,632,444	75,917,596	57.67	10,231,768,580	10,079,817,449	98.51	

平成30年度 市町村別保険料軽減額(基盤安定負担金)

	市町村名	7割軽減	5割軽減	2割軽減	5割軽減 (被扶養者)	合 計			
		対象者数	対象者数	対象者数	対象者数	対象者数	構成比	軽減額(円)	構成比
1	那覇市	15,327	3,115	2,408	1,308	22,158	21.0%	630,596,651	20.7%
2	宜野湾市	3,789	723	580	316	5,408	5.1%	153,938,935	5.1%
3	石垣市	2,757	428	300	157	3,642	3.4%	107,159,694	3.5%
4	浦添市	4,326	992	777	382	6,477	6.1%	181,408,034	6.0%
5	名護市	3,640	640	419	150	4,849	4.6%	142,170,476	4.7%
6	糸満市	3,517	546	388	195	4,646	4.4%	136,234,148	4.5%
7	沖繩市	6,171	1,193	875	438	8,677	8.2%	249,217,543	8.2%
8	豊見城市	2,541	501	360	250	3,652	3.5%	104,397,390	3.4%
9	うるま市	6,717	1,426	977	430	9,550	9.0%	273,232,062	9.0%
10	宮古島市	4,592	610	408	146	5,756	5.4%	172,761,948	5.7%
11	南城市	2,912	718	441	221	4,292	4.1%	121,596,001	4.0%
12	国頭村	576	90	50	21	737	0.7%	22,015,155	0.7%
13	大宜味村	406	49	43	13	511	0.5%	15,133,452	0.5%
14	東村	219	30	23	2	274	0.3%	8,218,246	0.3%
15	今帰仁村	1,035	120	88	29	1,272	1.2%	38,178,763	1.3%
16	本部町	1,392	193	101	44	1,730	1.6%	52,464,920	1.7%
17	恩納村	747	122	89	26	984	0.9%	28,882,733	0.9%
18	宜野座村	316	68	41	39	464	0.4%	13,307,263	0.4%
19	金武町	563	273	131	46	1,013	1.0%	26,856,719	0.9%
20	伊江村	411	94	76	20	601	0.6%	16,779,203	0.6%
21	読谷村	1,917	473	321	148	2,859	2.7%	81,073,570	2.7%
22	嘉手納町	675	146	90	37	948	0.9%	27,230,926	0.9%
23	北谷町	1,098	258	186	107	1,649	1.6%	46,247,237	1.5%
24	北中城村	835	224	105	84	1,248	1.2%	35,875,041	1.2%
25	中城村	1,035	207	144	102	1,488	1.4%	42,705,074	1.4%
26	西原町	1,390	387	267	168	2,212	2.1%	61,271,704	2.0%
27	与那原町	816	187	151	72	1,226	1.2%	34,325,361	1.1%
28	南風原町	1,508	321	232	135	2,196	2.1%	62,309,524	2.0%
29	渡嘉敷村	61	9	11	1	82	0.1%	2,329,155	0.1%
30	座間味村	78	11	4	0	93	0.1%	2,913,262	0.1%
31	粟国村	128	11	7	3	149	0.1%	4,566,275	0.2%
32	渡名喜村	57	10	15	2	84	0.1%	2,320,678	0.1%
33	南大東村	86	8	6	4	104	0.1%	3,222,872	0.1%
34	北大東村	23	5	0	5	33	0.0%	1,002,304	0.0%
35	伊平屋村	127	29	1	6	163	0.2%	4,897,682	0.2%
36	伊是名村	175	28	14	7	224	0.2%	6,649,998	0.2%
37	久米島町	782	124	100	39	1,045	1.0%	30,484,480	1.0%
38	八重瀬町	1,864	335	219	132	2,550	2.4%	74,555,159	2.5%
39	多良間村	138	11	6	5	160	0.2%	5,022,418	0.2%
40	竹富町	345	47	20	15	427	0.4%	12,935,489	0.4%
41	与那国町	106	16	7	1	130	0.1%	3,903,856	0.1%
	合計	75,198	14,778	10,481	5,306	105,763	100%	3,040,391,401	100%

後期高齢者医療制度・保険料の経緯

平成20年度	<p>◎所得割率8.80%、均等割額48,440円(平成20年度～平成21年度)</p> <p>◎賦課限度額50万円(平成20年度～平成23年度)</p> <p>◎制度施行前(平成15年度～平成17年度)3年間の一人当たりの平均老人医療給付費が沖縄県全体平均の20%以上低い市町村に対し、均一保険料よりも低い不均一保険料を設定(平成20年度～平成25年度)</p> <p>◎低所得者に対し均等割の7割、5割、2割軽減(恒常的な措置)</p> <p>◎元被扶養者の所得割賦課無し(恒常的な措置)</p> <p>◎元被扶養者に対し制度加入時から2年間、均等割の5割軽減(恒常的な措置)</p> <p>◎低所得者に対し均等割7割軽減世帯の8.5割軽減(特例措置、平成20年度)</p> <p>◎低所得者に対し所得割の50%軽減(特例措置、平成20年度)</p> <p>◎元被扶養者に対し4月～9月保険料負担の凍結、10月以降均等割の9割軽減(特例措置、平成20年度)</p>
平成21年度	<p>◎低所得者に対し均等割7割軽減世帯の9割軽減又は8.5割軽減(特例措置、平成21年度～平成28年度)</p> <p>◎低所得者に対し所得割の50%軽減(特例措置、平成21年度～平成28年度)</p> <p>◎元被扶養者に対し均等割の9割軽減(特例措置、平成21年度～平成28年度)</p>
平成22年度	◎所得割率8.80%、均等割額48,440円(平成22年度～平成23年度)
平成24年度	<p>◎所得割率8.80%、均等割額48,440円(平成24年度～平成25年度)</p> <p>◎賦課限度額55万円(平成24年度～平成25年度)</p>
平成25年度	◎不均一保険料の終了(平成20年度～平成25年度)
平成26年度	<p>◎所得割率8.80%、均等割額48,440円(平成26年度～平成27年度)</p> <p>◎賦課限度額57万円(平成26年度～)</p>
平成28年度	◎所得割率8.80%、均等割額48,440円(平成28年度～平成29年度)
平成29年度	<p>◎低所得者に対し所得割の20%軽減(特例措置、平成29年度)</p> <p>◎元被扶養者に対し均等割の7割軽減(特例措置、平成29年度)</p>
平成30年度	<p>◎所得割率8.80%、均等割額48,440円(平成30年度～平成31年度)</p> <p>◎低所得者に対し所得割の20%軽減の終了(特例措置、平成30年度)</p> <p>◎元被扶養者に対し均等割の5割軽減(特例措置、平成30年度)</p>

IV 医療費等の状況（現物分）

平成30年度の医療費

市町村名	医療費(円)	1人当たり医療費(円)
那 覇 市	36,615,959,865	1,105,955
宜 野 湾 市	8,739,873,700	1,036,144
石 垣 市	4,247,824,526	920,638
浦 添 市	10,224,120,001	1,059,385
名 護 市	6,754,745,820	1,110,613
糸 満 市	5,984,155,138	1,079,783
沖 縄 市	12,951,022,814	1,040,076
豊 見 城 市	5,241,050,282	1,047,372
うる ま 市	12,017,524,874	987,634
宮 古 島 市	5,654,290,975	815,797
南 城 市	5,519,726,496	1,034,044
国 頭 村	862,238,179	1,041,350
大 宜 味 村	551,077,670	973,635
東 村	299,332,602	1,025,112
今 帰 仁 村	1,477,776,417	1,026,947
本 部 町	2,265,443,512	1,175,632
恩 納 村	1,158,306,465	924,427
宜 野 座 村	623,490,747	953,350
金 武 町	1,419,694,609	962,505
伊 江 村	803,412,530	1,006,783
読 谷 村	3,770,924,030	909,533
嘉 手 納 町	1,544,883,435	950,113
北 谷 町	2,458,856,976	931,033
北 中 城 村	1,758,186,372	947,809
中 城 村	2,066,347,917	1,080,726
西 原 町	3,207,477,541	1,049,911
与 那 原 町	1,754,230,631	1,056,129
南 風 原 町	3,176,241,484	1,031,582
渡 嘉 敷 村	95,375,736	1,083,815
座 間 味 村	114,808,149	1,016,001
粟 国 村	175,686,058	1,133,458
渡 名 喜 村	95,509,727	1,038,149
南 大 東 村	129,299,228	839,605
北 大 東 村	50,764,609	875,252
伊 平 屋 村	148,938,825	818,345
伊 是 名 村	241,640,695	1,032,653
久 米 島 町	1,107,362,823	912,160
八 重 瀬 町	3,216,028,727	1,051,677
多 良 間 村	137,639,203	819,281
竹 富 町	441,511,044	897,380
与 那 国 町	153,281,345	1,021,876
沖 縄 県	149,256,061,777	1,031,550

平成30年度 医療費の状況 {全被保険者 (入院・入院外・歯科) }

番号	市町村名	診 療 費					
		入 院			入 院 外		
		件数	日 数	費 用 額	件数	日 数	費 用 額
	広 域 連 合	146,059	2,560,897	84,262,288,480	2,157,663	3,575,096	35,038,962,710
1	那 覇 市	33,662	566,522	20,073,606,490	550,269	952,344	8,975,563,580
2	宜 野 湾 市	8,455	149,508	4,969,351,890	126,268	206,382	2,048,460,210
3	石 垣 市	4,508	68,659	2,199,902,800	74,555	125,803	1,094,471,460
4	浦 添 市	8,881	149,097	5,600,097,730	160,119	262,573	2,451,576,710
5	名 護 市	6,672	121,770	3,848,041,280	92,122	147,356	1,496,436,990
6	糸 満 市	6,554	120,298	3,620,509,180	81,408	127,148	1,254,579,300
7	沖 縄 市	12,500	226,535	7,316,231,800	172,024	298,340	3,105,788,170
8	豊 見 城 市	4,808	80,853	2,956,013,140	78,477	129,266	1,261,982,520
9	う る ま 市	12,293	224,249	6,998,403,060	159,225	257,266	2,618,002,010
10	宮 古 島 市	5,876	102,441	2,836,472,520	103,523	169,234	1,761,554,690
11	南 城 市	5,741	103,284	3,268,802,950	74,446	121,071	1,172,662,000
12	国 頭 村	881	15,668	520,904,740	12,352	18,920	167,154,150
13	大 宜 味 村	592	10,792	313,744,130	8,487	12,597	102,147,960
14	東 村	307	5,238	190,439,590	4,385	6,141	70,018,260
15	今 帰 仁 村	1,597	30,151	876,531,240	20,827	33,112	341,166,720
16	本 部 町	2,573	56,282	1,344,832,780	27,131	46,939	487,227,130
17	恩 納 村	1,152	21,626	644,195,530	15,697	25,934	233,780,920
18	宜 野 座 村	597	10,447	341,504,210	8,771	14,687	138,010,090
19	金 武 町	1,369	24,425	737,010,390	21,367	38,286	330,080,370
20	伊 江 村	739	13,528	444,696,690	10,208	16,724	180,308,330
21	読 谷 村	3,566	63,506	2,046,006,240	52,761	86,665	944,810,920
22	嘉 手 納 町	1,618	28,601	903,351,320	21,457	33,319	343,136,430
23	北 谷 町	2,337	40,117	1,372,003,060	35,900	59,896	586,182,090
24	北 中 城 村	1,848	32,715	1,049,480,810	24,628	37,101	365,657,310
25	中 城 村	2,154	37,420	1,267,046,980	26,032	40,294	404,969,990
26	西 原 町	3,086	51,897	1,830,313,640	46,751	75,777	720,527,580
27	与 那 原 町	1,765	30,192	1,002,508,760	22,863	36,007	396,954,520
28	南 風 原 町	3,215	59,683	1,877,413,140	44,396	73,740	710,164,920
29	渡 嘉 敷 村	85	1,579	72,839,400	1,093	1,550	14,140,660
30	座 間 味 村	132	2,246	72,499,660	1,531	2,455	24,390,890
31	栗 国 村	176	2,827	116,967,080	2,075	2,965	35,257,140
32	渡 名 喜 村	110	1,875	61,947,240	1,515	2,309	21,118,050
33	南 大 東 村	135	2,040	80,858,050	1,901	2,547	31,569,050
34	北 大 東 村	56	874	33,733,260	742	1,042	11,102,860
35	伊 平 屋 村	176	3,453	101,650,040	2,052	2,481	31,555,880
36	伊 是 名 村	279	4,610	175,194,740	2,885	3,849	41,504,240
37	久 米 島 町	1,281	19,944	683,217,010	12,383	19,568	211,847,810
38	八 重 瀬 町	3,409	61,827	1,970,899,200	44,100	67,615	678,332,940
39	多 良 間 村	179	3,572	79,555,760	2,062	2,995	38,111,780
40	竹 富 町	528	8,303	263,221,220	7,044	10,135	106,730,820
41	与 那 国 町	167	2,243	100,289,730	1,831	2,663	29,925,260

齒 科			小 計		
件数	日 数	費 用 額	件数	日 数	費用額
241,048	481,427	3,571,442,980	2,544,770	6,617,420	122,872,694,170
65,919	131,563	975,212,070	649,850	1,650,429	30,024,382,140
15,503	31,037	228,501,870	150,226	386,927	7,246,313,970
5,749	11,255	78,553,940	84,812	205,717	3,372,928,200
19,112	38,543	269,875,090	188,112	450,213	8,321,549,530
10,981	20,078	157,071,490	109,775	289,204	5,501,549,760
7,372	14,765	104,787,320	95,334	262,211	4,979,875,800
21,942	41,359	321,846,170	206,466	566,234	10,743,866,140
8,073	16,707	120,154,230	91,358	226,826	4,338,149,890
18,662	37,191	269,879,000	190,180	518,706	9,886,284,070
9,290	20,236	130,453,780	118,689	291,911	4,728,480,990
6,723	13,923	112,077,080	86,910	238,278	4,553,542,030
1,134	2,550	17,119,750	14,367	37,138	705,178,640
901	2,038	14,584,460	9,980	25,427	430,476,550
232	540	3,892,650	4,924	11,919	264,350,500
1,751	3,481	25,920,760	24,175	66,744	1,243,618,720
2,127	4,013	30,306,360	31,831	107,234	1,862,366,270
1,457	2,973	22,776,870	18,306	50,533	900,753,320
752	1,782	13,510,780	10,120	26,916	493,025,080
2,691	5,905	47,369,490	25,427	68,616	1,114,460,250
700	1,414	12,138,640	11,647	31,666	637,143,660
6,449	12,889	97,144,240	62,776	163,060	3,087,961,400
2,425	4,658	31,471,250	25,500	66,578	1,277,959,000
4,261	8,777	69,709,760	42,498	108,790	2,027,894,910
3,411	6,500	53,203,100	29,887	76,316	1,468,341,220
2,754	5,893	51,739,920	30,940	83,607	1,723,756,890
5,693	11,148	81,744,110	55,530	138,822	2,632,585,330
2,868	5,589	43,342,920	27,496	71,788	1,442,806,200
5,044	10,633	75,766,150	52,655	144,056	2,663,344,210
80	144	1,224,450	1,258	3,273	88,204,510
150	274	2,407,530	1,813	4,975	99,298,080
135	264	2,672,730	2,386	6,056	154,896,950
98	199	1,732,680	1,723	4,383	84,797,970
201	501	3,955,230	2,237	5,088	116,382,330
84	211	1,552,410	882	2,127	46,388,530
166	269	2,212,570	2,394	6,203	135,418,490
282	541	4,278,880	3,446	9,000	220,977,860
1,010	1,924	15,065,320	14,674	41,436	910,130,140
3,992	7,883	61,650,810	51,501	137,325	2,710,882,950
231	583	4,427,310	2,472	7,150	122,094,850
489	883	7,304,370	8,061	19,321	377,256,410
154	311	2,805,440	2,152	5,217	133,020,430

平成30年度 医療費の状況 {全被保険者 (調剤・食事、生活療養・訪問看護) }

番号	市町村名	調 剤			食 事・生活療養					
					医 科			歯 科		
		件数	日数	費用額	件数	日数	費用額	件数	日数	費用額
	広 域 連 合	1,546,479	1,855,360	20,197,103,020	141,200	6,952,039	4,686,298,215	413	5,565	3,708,816
1	那 覇 市	402,455	486,339	5,098,058,280	32,262	1,500,606	1,008,641,589	161	1,462	978,900
2	宜 野 湾 市	85,946	100,771	1,111,363,310	8,200	409,879	276,521,288	27	488	320,079
3	石 垣 市	54,451	65,488	707,558,170	4,377	183,389	125,396,063	9	113	74,579
4	浦 添 市	116,870	138,404	1,489,203,470	8,599	404,630	272,464,077	16	124	87,382
5	名 護 市	70,451	82,240	967,664,850	6,529	334,503	226,844,643	23	504	325,340
6	糸 満 市	59,757	71,478	754,167,970	6,341	331,097	221,600,699	13	164	108,360
7	沖 縄 市	127,594	154,325	1,676,462,370	12,107	624,064	421,788,349	35	573	400,337
8	豊 見 城 市	54,951	65,213	697,376,520	4,674	218,618	146,889,501	20	145	96,524
9	う る ま 市	119,877	141,690	1,627,781,870	11,807	616,140	414,356,356	12	190	127,886
10	宮 古 島 市	49,861	62,606	681,228,180	5,711	279,841	185,875,266	12	101	64,889
11	南 城 市	55,005	66,895	725,486,870	5,567	272,434	185,082,354	14	445	292,471
12	国 頭 村	9,919	12,182	125,575,990	858	42,589	29,296,956	0	0	0
13	大 宜 味 村	6,928	8,348	98,282,300	573	30,069	20,386,899	1	11	7,290
14	東 村	2,113	2,511	24,644,710	301	14,648	10,007,833	1	3	2,020
15	今 帰 仁 村	13,989	16,791	174,483,900	1,556	82,724	56,055,488	3	58	38,220
16	本 部 町	20,930	24,689	287,581,660	2,537	158,957	107,860,953	2	8	5,696
17	恩 納 村	12,482	15,578	196,971,660	1,129	60,491	40,990,419	0	0	0
18	宜 野 座 村	7,267	9,447	105,549,410	582	28,842	19,853,753	1	23	13,555
19	金 武 町	16,816	22,439	240,936,820	1,310	67,974	46,662,310	1	21	13,890
20	伊 江 村	8,200	10,249	137,695,400	732	37,609	25,264,750	1	13	8,620
21	読 谷 村	37,929	44,994	533,649,900	3,438	176,203	119,515,712	5	172	113,230
22	嘉 手 納 町	14,729	17,263	197,539,650	1,551	79,479	54,089,622	2	19	12,560
23	北 谷 町	24,788	30,139	336,315,320	2,277	110,348	75,046,417	13	349	229,912
24	北 中 城 村	16,910	19,797	212,577,440	1,779	89,937	60,396,634	7	69	45,610
25	中 城 村	20,178	23,636	259,182,030	2,071	101,572	67,560,593	10	281	182,896
26	西 原 町	37,155	44,111	443,673,930	3,000	139,125	93,981,825	2	24	15,910
27	与 那 原 町	17,962	21,510	241,351,540	1,717	81,102	54,427,897	3	60	42,488
28	南 風 原 町	30,856	36,652	385,144,260	3,119	161,886	108,666,207	12	39	26,944
29	渡 嘉 敷 村	351	433	4,037,440	84	4,392	2,971,035	0	0	0
30	座 間 味 村	468	568	11,842,240	120	5,274	3,594,727	0	0	0
31	粟 国 村	1,168	1,377	15,360,680	172	7,632	5,202,153	2	46	33,558
32	渡 名 喜 村	612	712	6,187,230	108	5,105	3,524,914	1	3	2,070
33	南 大 東 村	638	720	8,829,960	131	5,475	3,790,584	0	0	0
34	北 大 東 村	171	199	2,601,770	52	2,297	1,610,320	0	0	0
35	伊 平 屋 村	540	585	7,311,260	172	9,480	6,209,075	0	0	0
36	伊 是 名 村	803	942	11,610,300	264	11,909	8,101,627	0	0	0
37	久 米 島 町	10,724	13,240	152,992,300	1,220	53,020	35,625,938	1	5	3,350
38	八 重 瀬 町	30,787	36,301	368,743,660	3,316	169,875	113,585,571	3	52	34,250
39	多 良 間 村	450	533	7,813,480	178	10,230	6,997,222	0	0	0
40	竹 富 町	2,744	3,176	46,420,520	516	22,725	15,523,619	0	0	0
41	与 那 国 町	654	789	15,844,400	163	5,869	4,036,977	0	0	0

(単位:円)

訪問看護			合計		
件数	日数	費用額	件数	日数	費用額
5,958	53,991	669,133,040	4,097,207	6,671,411	148,428,937,261
1,652	17,494	229,381,430	1,053,957	1,667,923	36,361,442,339
354	3,464	41,362,590	236,526	390,391	8,675,881,237
185	1,152	14,090,260	139,448	206,869	4,220,047,272
578	6,248	76,643,020	305,560	456,461	10,159,947,479
288	2,552	29,065,500	180,514	291,756	6,725,450,093
135	570	7,291,940	155,226	262,781	5,963,044,769
534	3,571	41,079,280	334,594	569,805	12,883,596,476
215	2,042	23,873,710	146,524	228,868	5,206,386,145
356	2,805	30,414,750	310,413	521,511	11,958,964,932
415	3,318	40,070,140	168,965	295,229	5,635,719,465
193	2,168	26,752,810	142,108	240,446	5,491,156,535
14	111	1,408,210	24,300	37,249	861,459,796
10	70	1,199,270	16,918	25,497	550,352,309
0	0	0	7,037	11,919	299,005,063
17	135	1,420,290	38,181	66,879	1,475,616,618
38	311	3,477,990	52,799	107,545	2,261,292,569
86	1,002	15,293,010	30,874	51,535	1,154,008,409
25	184	2,479,470	17,412	27,100	620,921,268
122	980	12,974,280	42,365	69,596	1,415,047,550
6	170	1,896,790	19,853	31,836	802,009,220
95	676	8,938,830	100,800	163,736	3,750,179,072
77	587	6,467,350	40,306	67,165	1,536,068,182
50	459	5,378,950	67,336	109,249	2,444,865,509
76	632	8,594,370	46,873	76,948	1,749,955,274
70	434	5,276,270	51,188	84,041	2,055,958,679
91	989	11,383,030	92,776	139,811	3,181,640,025
76	458	6,133,070	45,534	72,246	1,744,761,195
80	548	7,005,120	83,591	144,604	3,164,186,741
0	0	0	1,609	3,273	95,212,985
0	0	0	2,281	4,975	114,735,047
0	0	0	3,554	6,056	175,493,341
0	0	0	2,335	4,383	94,512,184
0	0	0	2,875	5,088	129,002,874
0	0	0	1,053	2,127	50,600,620
0	0	0	2,934	6,203	148,938,825
3	52	512,120	4,252	9,052	241,201,907
22	159	1,799,750	25,420	41,595	1,100,551,478
76	532	6,299,840	82,364	137,857	3,199,546,271
4	34	332,100	2,926	7,184	137,237,652
15	84	837,500	10,820	19,405	440,038,049
0	0	0	2,806	5,217	152,901,807

平成30年度 医療費の状況 {現役並み所得者 (医科入院・医科外来・歯科) }

番号	市町村名	診 療 費					
		医 科 入 院			医 科 外 来		
		件数	日 数	費 用 額	件数	日 数	費 用 額
	広 域 連 合	9,577	146,926	5,856,898,330	193,240	308,685	3,103,284,730
1	那 覇 市	2,709	40,913	1,685,802,730	57,684	94,675	894,729,590
2	宜 野 湾 市	918	14,227	536,742,500	17,737	27,229	261,426,760
3	石 垣 市	150	1,749	91,987,060	4,203	7,019	80,474,880
4	浦 添 市	796	11,772	526,985,740	17,483	27,137	257,522,870
5	名 護 市	209	3,406	128,617,100	4,733	7,369	78,145,100
6	糸 満 市	198	2,808	104,486,930	3,849	6,111	65,934,090
7	沖 縄 市	1,339	21,333	792,503,390	22,340	36,873	397,485,650
8	豊 見 城 市	369	5,751	236,861,780	6,671	10,645	102,232,660
9	う る ま 市	471	6,820	300,341,090	10,470	16,136	182,406,500
10	宮 古 島 市	135	1,869	77,927,020	4,245	6,309	65,051,080
11	南 城 市	132	2,097	75,913,920	2,648	3,930	43,171,630
12	国 頭 村	23	263	9,855,380	350	447	9,811,690
13	大 宜 味 村	4	7	1,624,310	117	150	921,970
14	東 村	0	0	0	52	63	399,100
15	今 帰 仁 村	25	441	19,071,550	378	556	6,828,830
16	本 部 町	34	470	18,891,090	513	931	11,902,800
17	恩 納 村	34	545	18,759,290	975	1,481	15,328,680
18	宜 野 座 村	20	201	10,385,800	588	901	6,805,590
19	金 武 町	96	1,461	62,889,380	2,266	3,823	35,653,270
20	伊 江 村	22	296	13,794,660	745	982	7,922,390
21	読 谷 村	290	4,451	173,899,740	6,276	10,570	114,425,460
22	嘉 手 納 町	386	6,539	218,379,050	5,535	8,489	82,764,650
23	北 谷 町	415	7,291	269,180,680	7,210	11,525	104,225,510
24	北 中 城 村	188	3,100	115,111,370	3,715	5,469	57,113,260
25	中 城 村	73	1,210	47,743,310	1,460	2,195	24,255,710
26	西 原 町	118	1,446	61,364,140	2,756	4,385	47,027,830
27	与 那 原 町	77	1,409	49,738,420	1,087	1,704	23,225,470
28	南 風 原 町	215	3,243	133,138,830	4,241	7,333	81,579,470
29	渡 嘉 敷 村	0	0	0	0	0	0
30	座 間 味 村	2	22	1,087,830	21	35	330,080
31	粟 国 村	2	33	859,550	3	3	133,130
32	渡 名 喜 村	0	0	0	0	0	0
33	南 大 東 村	21	213	11,180,170	339	456	5,553,600
34	北 大 東 村	4	94	1,808,250	114	151	1,447,410
35	伊 平 屋 村	0	0	0	3	3	31,130
36	伊 是 名 村	1	3	184,390	43	48	539,010
37	久 米 島 町	21	273	12,510,110	376	501	4,864,020
38	八 重 瀬 町	62	919	38,334,960	1,802	2,787	28,365,880
39	多 良 間 村	0	0	0	7	13	127,860
40	竹 富 町	15	239	8,260,490	143	172	1,991,970
41	与 那 国 町	3	12	676,320	62	79	1,128,150

齒 科			小 計		
件数	日 数	費 用 額	件数	日 数	費用額
25,396	50,443	351,168,830	228,213	506,054	9,311,351,890
7,833	15,392	106,262,850	68,226	150,980	2,686,795,170
2,230	4,353	29,731,350	20,885	45,809	827,900,610
448	871	7,525,430	4,801	9,639	179,987,370
2,420	4,831	31,672,760	20,699	43,740	816,181,370
711	1,413	9,337,880	5,653	12,188	216,100,080
403	859	5,253,500	4,450	9,778	175,674,520
3,157	5,959	41,781,520	26,836	64,165	1,231,770,560
840	1,816	11,279,330	7,880	18,212	350,373,770
1,370	2,658	18,848,300	12,311	25,614	501,595,890
544	1,195	6,771,560	4,924	9,373	149,749,660
291	656	6,529,750	3,071	6,683	125,615,300
44	78	584,020	417	788	20,251,090
16	36	251,440	137	193	2,797,720
3	4	20,890	55	67	419,990
53	99	780,260	456	1,096	26,680,640
45	92	577,700	592	1,493	31,371,590
103	232	1,623,580	1,112	2,258	35,711,550
86	190	1,240,500	694	1,292	18,431,890
265	568	3,867,910	2,627	5,852	102,410,560
55	121	1,018,050	822	1,399	22,735,100
752	1,546	10,095,650	7,318	16,567	298,420,850
618	1,171	7,775,980	6,539	16,199	308,919,680
1,005	2,048	14,561,830	8,630	20,864	387,968,020
493	1,005	6,779,560	4,396	9,574	179,004,190
229	532	7,852,890	1,762	3,937	79,851,910
358	641	4,675,030	3,232	6,472	113,067,000
165	317	2,513,310	1,329	3,430	75,477,200
521	1,065	6,994,150	4,977	11,641	221,712,450
0	0	0	0	0	0
7	11	82,240	30	68	1,500,150
0	0	0	5	36	992,680
0	0	0	0	0	0
46	107	739,010	406	776	17,472,780
6	13	105,080	124	258	3,360,740
2	2	12,940	5	5	44,070
3	3	25,540	47	54	748,940
33	65	583,410	430	839	17,957,540
221	465	3,160,880	2,085	4,171	69,861,720
0	0	0	7	13	127,860
14	21	193,970	172	432	10,446,430
6	8	58,780	71	99	1,863,250

平成30年度 医療費の状況 {現役並み所得者 (調剤・食事、生活療養・訪問看護) }

番号	市町村名	調 剤			食 事 ・ 生 活 療 養					
		件数	日数	費用額	医 科			歯 科		
					件数	日数	費用額	件数	日数	費用額
	広 域 連 合	136,183	160,750	1,804,830,420	9,251	392,006	266,291,879	46	606	407,176
1	那 覇 市	41,343	49,052	544,816,390	2,608	108,075	72,470,295	15	109	72,842
2	宜 野 湾 市	11,728	13,472	148,380,230	890	38,173	25,796,849	7	30	20,610
3	石 垣 市	2,799	3,357	34,140,220	142	4,183	2,900,621	2	72	46,555
4	浦 添 市	12,637	14,659	156,004,270	767	31,526	21,187,472	1	3	2,020
5	名 護 市	3,469	4,075	52,901,350	204	8,738	5,908,650	3	11	7,390
6	糸 満 市	2,895	3,486	40,645,470	193	7,394	5,064,128	0	0	0
7	沖 縄 市	16,308	19,568	216,681,890	1,299	58,474	40,259,066	3	40	27,438
8	豊 見 城 市	4,376	5,033	58,436,430	357	15,350	10,490,477	5	9	6,388
9	う る ま 市	7,884	9,117	114,610,150	451	17,483	11,935,215	0	0	0
10	宮 古 島 市	1,957	2,378	33,819,080	130	5,065	3,481,384	0	0	0
11	南 城 市	1,971	2,337	24,883,260	125	5,330	3,610,865	3	160	112,798
12	国 頭 村	254	286	3,149,980	22	384	292,180	0	0	0
13	大 宜 味 村	98	107	1,163,030	3	9	6,694	0	0	0
14	東 村	42	49	578,090	0	0	0	0	0	0
15	今 帰 仁 村	273	305	3,776,370	25	1,262	810,068	0	0	0
16	本 部 町	324	380	5,004,230	32	1,303	899,208	0	0	0
17	恩 納 村	705	827	14,762,220	33	1,539	1,084,840	0	0	0
18	宜 野 座 村	457	553	5,860,650	20	489	350,406	0	0	0
19	金 武 町	1,743	2,252	22,485,740	90	4,040	2,773,140	0	0	0
20	伊 江 村	566	647	8,412,010	22	820	582,908	0	0	0
21	読 谷 村	4,451	5,223	60,692,670	282	12,037	8,429,584	0	0	0
22	嘉 手 納 町	3,689	4,351	49,523,610	362	17,702	11,978,325	1	12	7,930
23	北 谷 町	4,976	5,977	64,877,230	401	19,873	13,744,868	1	3	2,020
24	北 中 城 村	2,503	2,910	30,175,520	185	8,557	5,730,974	0	0	0
25	中 城 村	1,080	1,256	17,406,960	71	3,357	2,237,450	3	138	88,575
26	西 原 町	2,087	2,543	23,051,630	116	3,914	2,675,570	0	0	0
27	与 那 原 町	754	910	10,194,420	77	3,864	2,615,361	1	17	11,230
28	南 風 原 町	3,028	3,603	37,418,620	214	8,173	5,577,221	1	2	1,380
29	渡 嘉 敷 村	0	0	0	0	0	0	0	0	0
30	座 間 味 村	9	10	103,300	2	52	37,548	0	0	0
31	栗 国 村	2	2	8,100	2	98	70,168	0	0	0
32	渡 名 喜 村	0	0	0	0	0	0	0	0	0
33	南 大 東 村	119	134	1,160,930	21	534	387,282	0	0	0
34	北 大 東 村	32	35	257,350	4	274	175,360	0	0	0
35	伊 平 屋 村	0	0	0	0	0	0	0	0	0
36	伊 是 名 村	21	22	325,110	1	2	1,380	0	0	0
37	久 米 島 町	300	354	4,143,370	21	757	552,264	0	0	0
38	八 重 瀬 町	1,212	1,373	13,893,390	61	2,515	1,722,828	0	0	0
39	多 良 間 村	1	1	11,560	0	0	0	0	0	0
40	竹 富 町	56	62	595,660	15	640	437,522	0	0	0
41	与 那 国 町	34	44	479,930	3	20	13,708	0	0	0

(単位:円)

訪問看護			合計		
件数	日数	費用額	件数	日数	費用額
542	4,239	52,261,380	364,938	510,293	11,435,142,745
168	1,446	17,181,360	109,737	152,426	3,321,336,057
85	690	9,276,970	32,698	46,499	1,011,375,269
17	78	883,780	7,617	9,717	217,958,546
13	135	2,140,360	33,349	43,875	995,515,492
20	196	2,901,380	9,142	12,384	277,818,850
0	0	0	7,345	9,778	221,384,118
70	617	6,874,810	43,214	64,782	1,495,613,764
3	30	422,260	12,259	18,242	419,729,325
34	230	2,552,630	20,229	25,844	630,693,885
24	122	1,517,830	6,905	9,495	188,567,954
3	16	276,140	5,045	6,699	154,498,363
0	0	0	671	788	23,693,250
0	0	0	235	193	3,967,444
0	0	0	97	67	998,080
0	0	0	729	1,096	31,267,078
0	0	0	916	1,493	37,275,028
0	0	0	1,817	2,258	51,558,610
0	0	0	1,151	1,292	24,642,946
0	0	0	4,370	5,852	127,669,440
0	0	0	1,388	1,399	31,730,018
8	41	616,690	11,777	16,608	368,159,794
26	144	1,642,840	10,254	16,343	372,072,385
21	157	1,799,030	13,627	21,021	468,391,168
16	118	1,425,680	6,915	9,692	216,336,364
0	0	0	2,842	3,937	99,584,895
9	49	536,000	5,328	6,521	139,330,200
5	26	438,400	2,088	3,456	88,736,611
1	13	256,210	8,006	11,654	264,965,881
0	0	0	0	0	0
0	0	0	39	68	1,640,998
0	0	0	7	36	1,070,948
0	0	0	0	0	0
0	0	0	525	776	19,020,992
0	0	0	156	258	3,793,450
0	0	0	5	5	44,070
0	0	0	68	54	1,075,430
0	0	0	730	839	22,653,174
19	131	1,519,010	3,316	4,302	86,996,948
0	0	0	8	13	139,420
0	0	0	228	432	11,479,612
0	0	0	105	99	2,356,888

平成30年度 医療費の状況 {現役並み所得者以外 (医科入院・医科外来・歯科) }

番号	市町村名	診 療 費					
		医 科 入 院			医 科 外 来		
		件数	日 数	費 用 額	件数	日 数	費 用 額
	広 域 連 合	136,482	2,413,971	78,405,390,150	1,964,423	3,266,411	31,935,677,980
1	那 覇 市	30,953	525,609	18,387,803,760	492,585	857,669	8,080,833,990
2	宜 野 湾 市	7,537	135,281	4,432,609,390	108,531	179,153	1,787,033,450
3	石 垣 市	4,358	66,910	2,107,915,740	70,352	118,784	1,013,996,580
4	浦 添 市	8,085	137,325	5,073,111,990	142,636	235,436	2,194,053,840
5	名 護 市	6,463	118,364	3,719,424,180	87,389	139,987	1,418,291,890
6	糸 満 市	6,356	117,490	3,516,022,250	77,559	121,037	1,188,645,210
7	沖 縄 市	11,161	205,202	6,523,728,410	149,684	261,467	2,708,302,520
8	豊 見 城 市	4,439	75,102	2,719,151,360	71,806	118,621	1,159,749,860
9	う る ま 市	11,822	217,429	6,698,061,970	148,755	241,130	2,435,595,510
10	宮 古 島 市	5,741	100,572	2,758,545,500	99,278	162,925	1,696,503,610
11	南 城 市	5,609	101,187	3,192,889,030	71,798	117,141	1,129,490,370
12	国 頭 村	858	15,405	511,049,360	12,002	18,473	157,342,460
13	大 宜 味 村	588	10,785	312,119,820	8,370	12,447	101,225,990
14	東 村	307	5,238	190,439,590	4,333	6,078	69,619,160
15	今 帰 仁 村	1,572	29,710	857,459,690	20,449	32,556	334,337,890
16	本 部 町	2,539	55,812	1,325,941,690	26,618	46,008	475,324,330
17	恩 納 村	1,118	21,081	625,436,240	14,722	24,453	218,452,240
18	宜 野 座 村	577	10,246	331,118,410	8,183	13,786	131,204,500
19	金 武 町	1,273	22,964	674,121,010	19,101	34,463	294,427,100
20	伊 江 村	717	13,232	430,902,030	9,463	15,742	172,385,940
21	読 谷 村	3,276	59,055	1,872,106,500	46,485	76,095	830,385,460
22	嘉 手 納 町	1,232	22,062	684,972,270	15,922	24,830	260,371,780
23	北 谷 町	1,922	32,826	1,102,822,380	28,690	48,371	481,956,580
24	北 中 城 村	1,660	29,615	934,369,440	20,913	31,632	308,544,050
25	中 城 村	2,081	36,210	1,219,303,670	24,572	38,099	380,714,280
26	西 原 町	2,968	50,451	1,768,949,500	43,995	71,392	673,499,750
27	与 那 原 町	1,688	28,783	952,770,340	21,776	34,303	373,729,050
28	南 風 原 町	3,000	56,440	1,744,274,310	40,155	66,407	628,585,450
29	渡 嘉 敷 村	85	1,579	72,839,400	1,093	1,550	14,140,660
30	座 間 味 村	130	2,224	71,411,830	1,510	2,420	24,060,810
31	粟 国 村	174	2,794	116,107,530	2,072	2,962	35,124,010
32	渡 名 喜 村	110	1,875	61,947,240	1,515	2,309	21,118,050
33	南 大 東 村	114	1,827	69,677,880	1,562	2,091	26,015,450
34	北 大 東 村	52	780	31,925,010	628	891	9,655,450
35	伊 平 屋 村	176	3,453	101,650,040	2,049	2,478	31,524,750
36	伊 是 名 村	278	4,607	175,010,350	2,842	3,801	40,965,230
37	久 米 島 町	1,260	19,671	670,706,900	12,007	19,067	206,983,790
38	八 重 瀬 町	3,347	60,908	1,932,564,240	42,298	64,828	649,967,060
39	多 良 間 村	179	3,572	79,555,760	2,055	2,982	37,983,920
40	竹 富 町	513	8,064	254,960,730	6,901	9,963	104,738,850
41	与 那 国 町	164	2,231	99,613,410	1,769	2,584	28,797,110

齒 科			小 計		
件数	日 数	費 用 額	件数	日 数	費用額
215, 652	430, 984	3, 220, 274, 150	2, 316, 557	6, 111, 366	113, 561, 342, 280
58, 086	116, 171	868, 949, 220	581, 624	1, 499, 449	27, 337, 586, 970
13, 273	26, 684	198, 770, 520	129, 341	341, 118	6, 418, 413, 360
5, 301	10, 384	71, 028, 510	80, 011	196, 078	3, 192, 940, 830
16, 692	33, 712	238, 202, 330	167, 413	406, 473	7, 505, 368, 160
10, 270	18, 665	147, 733, 610	104, 122	277, 016	5, 285, 449, 680
6, 969	13, 906	99, 533, 820	90, 884	252, 433	4, 804, 201, 280
18, 785	35, 400	280, 064, 650	179, 630	502, 069	9, 512, 095, 580
7, 233	14, 891	108, 874, 900	83, 478	208, 614	3, 987, 776, 120
17, 292	34, 533	251, 030, 700	177, 869	493, 092	9, 384, 688, 180
8, 746	19, 041	123, 682, 220	113, 765	282, 538	4, 578, 731, 330
6, 432	13, 267	105, 547, 330	83, 839	231, 595	4, 427, 926, 730
1, 090	2, 472	16, 535, 730	13, 950	36, 350	684, 927, 550
885	2, 002	14, 333, 020	9, 843	25, 234	427, 678, 830
229	536	3, 871, 760	4, 869	11, 852	263, 930, 510
1, 698	3, 382	25, 140, 500	23, 719	65, 648	1, 216, 938, 080
2, 082	3, 921	29, 728, 660	31, 239	105, 741	1, 830, 994, 680
1, 354	2, 741	21, 153, 290	17, 194	48, 275	865, 041, 770
666	1, 592	12, 270, 280	9, 426	25, 624	474, 593, 190
2, 426	5, 337	43, 501, 580	22, 800	62, 764	1, 012, 049, 690
645	1, 293	11, 120, 590	10, 825	30, 267	614, 408, 560
5, 697	11, 343	87, 048, 590	55, 458	146, 493	2, 789, 540, 550
1, 807	3, 487	23, 695, 270	18, 961	50, 379	969, 039, 320
3, 256	6, 729	55, 147, 930	33, 868	87, 926	1, 639, 926, 890
2, 918	5, 495	46, 423, 540	25, 491	66, 742	1, 289, 337, 030
2, 525	5, 361	43, 887, 030	29, 178	79, 670	1, 643, 904, 980
5, 335	10, 507	77, 069, 080	52, 298	132, 350	2, 519, 518, 330
2, 703	5, 272	40, 829, 610	26, 167	68, 358	1, 367, 329, 000
4, 523	9, 568	68, 772, 000	47, 678	132, 415	2, 441, 631, 760
80	144	1, 224, 450	1, 258	3, 273	88, 204, 510
143	263	2, 325, 290	1, 783	4, 907	97, 797, 930
135	264	2, 672, 730	2, 381	6, 020	153, 904, 270
98	199	1, 732, 680	1, 723	4, 383	84, 797, 970
155	394	3, 216, 220	1, 831	4, 312	98, 909, 550
78	198	1, 447, 330	758	1, 869	43, 027, 790
164	267	2, 199, 630	2, 389	6, 198	135, 374, 420
279	538	4, 253, 340	3, 399	8, 946	220, 228, 920
977	1, 859	14, 481, 910	14, 244	40, 597	892, 172, 600
3, 771	7, 418	58, 489, 930	49, 416	133, 154	2, 641, 021, 230
231	583	4, 427, 310	2, 465	7, 137	121, 966, 990
475	862	7, 110, 400	7, 889	18, 889	366, 809, 980
148	303	2, 746, 660	2, 081	5, 118	131, 157, 180

平成30年度 医療費の状況 {現役並み所得者以外 (調剤・食事、生活療養・訪問看護) }

番号	市町村名	調 剤			食 事 ・ 生 活 療 養					
					医 科			歯 科		
		件数	日数	費用額	件数	日数	費用額	件数	日数	費用額
	広 域 連 合	1,410,296	1,694,610	18,392,272,600	131,949	6,560,033	4,420,006,336	367	4,959	3,301,640
1	那 覇 市	361,112	437,287	4,553,241,890	29,654	1,392,531	936,171,294	146	1,353	906,058
2	宜 野 湾 市	74,218	87,299	962,983,080	7,310	371,706	250,724,439	20	458	299,469
3	石 垣 市	51,652	62,131	673,417,950	4,235	179,206	122,495,442	7	41	28,024
4	浦 添 市	104,233	123,745	1,333,199,200	7,832	373,104	251,276,605	15	121	85,362
5	名 護 市	66,982	78,165	914,763,500	6,325	325,765	220,935,993	20	493	317,950
6	糸 満 市	56,862	67,992	713,522,500	6,148	323,703	216,536,571	13	164	108,360
7	沖 縄 市	111,286	134,757	1,459,780,480	10,808	565,590	381,529,283	32	533	372,899
8	豊 見 城 市	50,575	60,180	638,940,090	4,317	203,268	136,399,024	15	136	90,136
9	う る ま 市	111,993	132,573	1,513,171,720	11,356	598,657	402,421,141	12	190	127,886
10	宮 古 島 市	47,904	60,228	647,409,100	5,581	274,776	182,393,882	12	101	64,889
11	南 城 市	53,034	64,558	700,603,610	5,442	267,104	181,471,489	11	285	179,673
12	国 頭 村	9,665	11,896	122,426,010	836	42,205	29,004,776	0	0	0
13	大 宜 味 村	6,830	8,241	97,119,270	570	30,060	20,380,205	1	11	7,290
14	東 村	2,071	2,462	24,066,620	301	14,648	10,007,833	1	3	2,020
15	今 帰 仁 村	13,716	16,486	170,707,530	1,531	81,462	55,245,420	3	58	38,220
16	本 部 町	20,606	24,309	282,577,430	2,505	157,654	106,961,745	2	8	5,696
17	恩 納 村	11,777	14,751	182,209,440	1,096	58,952	39,905,579	0	0	0
18	宜 野 座 村	6,810	8,894	99,688,760	562	28,353	19,503,347	1	23	13,555
19	金 武 町	15,073	20,187	218,451,080	1,220	63,934	43,889,170	1	21	13,890
20	伊 江 村	7,634	9,602	129,283,390	710	36,789	24,681,842	1	13	8,620
21	読 谷 村	33,478	39,771	472,957,230	3,156	164,166	111,086,128	5	172	113,230
22	嘉 手 納 町	11,040	12,912	148,016,040	1,189	61,777	42,111,297	1	7	4,630
23	北 谷 町	19,812	24,162	271,438,090	1,876	90,475	61,301,549	12	346	227,892
24	北 中 城 村	14,407	16,887	182,401,920	1,594	81,380	54,665,660	7	69	45,610
25	中 城 村	19,098	22,380	241,775,070	2,000	98,215	65,323,143	7	143	94,321
26	西 原 町	35,068	41,568	420,622,300	2,884	135,211	91,306,255	2	24	15,910
27	与 那 原 町	17,208	20,600	231,157,120	1,640	77,238	51,812,536	2	43	31,258
28	南 風 原 町	27,828	33,049	347,725,640	2,905	153,713	103,088,986	11	37	25,564
29	渡 嘉 敷 村	351	433	4,037,440	84	4,392	2,971,035	0	0	0
30	座 間 味 村	459	558	11,738,940	118	5,222	3,557,179	0	0	0
31	粟 国 村	1,166	1,375	15,352,580	170	7,534	5,131,985	2	46	33,558
32	渡 名 喜 村	612	712	6,187,230	108	5,105	3,524,914	1	3	2,070
33	南 大 東 村	519	586	7,669,030	110	4,941	3,403,302	0	0	0
34	北 大 東 村	139	164	2,344,420	48	2,023	1,434,960	0	0	0
35	伊 平 屋 村	540	585	7,311,260	172	9,480	6,209,075	0	0	0
36	伊 是 名 村	782	920	11,285,190	263	11,907	8,100,247	0	0	0
37	久 米 島 町	10,424	12,886	148,848,930	1,199	52,263	35,073,674	1	5	3,350
38	八 重 瀬 町	29,575	34,928	354,850,270	3,255	167,360	111,862,743	3	52	34,250
39	多 良 間 村	449	532	7,801,920	178	10,230	6,997,222	0	0	0
40	竹 富 町	2,688	3,114	45,824,860	501	22,085	15,086,097	0	0	0
41	与 那 国 町	620	745	15,364,470	160	5,849	4,023,269	0	0	0

(単位:円)

訪問看護			合計		
件数	日数	費用額	件数	日数	費用額
5,416	49,752	616,871,660	3,732,269	6,161,118	136,993,794,516
1,484	16,048	212,200,070	944,220	1,515,497	33,040,106,282
269	2,774	32,085,620	203,828	343,892	7,664,505,968
168	1,074	13,206,480	131,831	197,152	4,002,088,726
565	6,113	74,502,660	272,211	412,586	9,164,431,987
268	2,356	26,164,120	171,372	279,372	6,447,631,243
135	570	7,291,940	147,881	253,003	5,741,660,651
464	2,954	34,204,470	291,380	505,023	11,387,982,712
212	2,012	23,451,450	134,265	210,626	4,786,656,820
322	2,575	27,862,120	290,184	495,667	11,328,271,047
391	3,196	38,552,310	162,060	285,734	5,447,151,511
190	2,152	26,476,670	137,063	233,747	5,336,658,172
14	111	1,408,210	23,629	36,461	837,766,546
10	70	1,199,270	16,683	25,304	546,384,865
0	0	0	6,940	11,852	298,006,983
17	135	1,420,290	37,452	65,783	1,444,349,540
38	311	3,477,990	51,883	106,052	2,224,017,541
86	1,002	15,293,010	29,057	49,277	1,102,449,799
25	184	2,479,470	16,261	25,808	596,278,322
122	980	12,974,280	37,995	63,744	1,287,378,110
6	170	1,896,790	18,465	30,437	770,279,202
87	635	8,322,140	89,023	147,128	3,382,019,278
51	443	4,824,510	30,052	50,822	1,163,995,797
29	302	3,579,920	53,709	88,228	1,976,474,341
60	514	7,168,690	39,958	67,256	1,533,618,910
70	434	5,276,270	48,346	80,104	1,956,373,784
82	940	10,847,030	87,448	133,290	3,042,309,825
71	432	5,694,670	43,446	68,790	1,656,024,584
79	535	6,748,910	75,585	132,950	2,899,220,860
0	0	0	1,609	3,273	95,212,985
0	0	0	2,242	4,907	113,094,049
0	0	0	3,547	6,020	174,422,393
0	0	0	2,335	4,383	94,512,184
0	0	0	2,350	4,312	109,981,882
0	0	0	897	1,869	46,807,170
0	0	0	2,929	6,198	148,894,755
3	52	512,120	4,184	8,998	240,126,477
22	159	1,799,750	24,690	40,756	1,077,898,304
57	401	4,780,830	79,048	133,555	3,112,549,323
4	34	332,100	2,918	7,171	137,098,232
15	84	837,500	10,592	18,973	428,558,437
0	0	0	2,701	5,118	150,544,919

平成30年度 診療諸率（全被保険者）

番号	市町村名	100人当たり受診件数（受診率）				1件当たり日数（日）			
		入院	入院外	歯科	計	入院	入院外	歯科	計
	広 域 連 合	100.95	1,491.22	166.60	1,758.76	17.53	1.66	2.00	2.60
1	那 覇 市	101.67	1,662.04	199.10	1,962.82	16.83	1.73	2.00	2.54
2	宜 野 湾 市	100.24	1,496.95	183.79	1,780.98	17.68	1.63	2.00	2.58
3	石 垣 市	97.70	1,615.84	124.60	1,838.14	15.23	1.69	1.96	2.43
4	浦 添 市	92.02	1,659.09	198.03	1,949.15	16.79	1.64	2.02	2.39
5	名 護 市	109.70	1,514.67	180.55	1,804.92	18.25	1.60	1.83	2.63
6	糸 満 市	118.26	1,468.93	133.02	1,720.21	18.35	1.56	2.00	2.75
7	沖 縄 市	100.39	1,381.50	176.21	1,658.10	18.12	1.73	1.88	2.74
8	豊 見 城 市	96.08	1,568.29	161.33	1,825.70	16.82	1.65	2.07	2.48
9	う る ま 市	101.03	1,308.56	153.37	1,562.95	18.24	1.62	1.99	2.73
10	宮 古 島 市	84.78	1,493.62	134.04	1,712.44	17.43	1.63	2.18	2.46
11	南 城 市	107.55	1,394.64	125.95	1,628.14	17.99	1.63	2.07	2.74
12	国 頭 村	106.40	1,491.79	136.96	1,735.14	17.78	1.53	2.25	2.58
13	大 宜 味 村	104.59	1,499.47	159.19	1,763.25	18.23	1.48	2.26	2.55
14	東 部 町	105.14	1,501.71	79.45	1,686.30	17.06	1.40	2.33	2.42
15	今 帰 仁 村	110.98	1,447.32	121.68	1,679.99	18.88	1.59	1.99	2.76
16	本 部 町	133.52	1,407.94	110.38	1,651.84	21.87	1.73	1.89	3.37
17	恩 納 村	91.94	1,252.75	116.28	1,460.97	18.77	1.65	2.04	2.76
18	宜 野 座 村	91.28	1,341.13	114.98	1,547.40	17.50	1.67	2.37	2.66
19	金 武 町	92.81	1,448.61	182.44	1,723.86	17.84	1.79	2.19	2.70
20	伊 江 村	92.61	1,279.20	87.72	1,459.52	18.31	1.64	2.02	2.72
21	読 谷 村	86.01	1,272.58	155.55	1,514.13	17.81	1.64	2.00	2.60
22	嘉 手 納 町	99.51	1,319.62	149.14	1,568.27	17.68	1.55	1.92	2.61
23	北 谷 町	88.49	1,359.33	161.34	1,609.16	17.17	1.67	2.06	2.56
24	北 中 城 村	99.62	1,327.65	183.88	1,611.16	17.70	1.51	1.91	2.55
25	中 城 村	112.66	1,361.51	144.04	1,618.20	17.37	1.55	2.14	2.70
26	西 原 町	101.01	1,530.31	186.35	1,817.68	16.82	1.62	1.96	2.50
27	与 那 原 町	106.26	1,376.46	172.67	1,655.39	17.11	1.57	1.95	2.61
28	南 風 原 町	104.42	1,441.90	163.82	1,710.13	18.56	1.66	2.11	2.74
29	渡 嘉 敷 村	96.59	1,242.05	90.91	1,429.55	18.58	1.42	1.80	2.60
30	座 間 味 村	116.81	1,354.87	132.74	1,604.42	17.02	1.60	1.83	2.74
31	栗 国 村	113.55	1,338.71	87.10	1,539.35	16.06	1.43	1.96	2.54
32	渡 名 喜 村	119.57	1,646.74	106.52	1,872.83	17.05	1.52	2.03	2.54
33	南 大 東 村	87.66	1,234.42	130.52	1,452.60	15.11	1.34	2.49	2.27
34	北 大 東 村	96.55	1,279.31	144.83	1,520.69	15.61	1.40	2.51	2.41
35	伊 平 屋 村	96.70	1,127.47	91.21	1,315.38	19.62	1.21	1.62	2.59
36	伊 是 名 村	119.23	1,232.91	120.51	1,472.65	16.52	1.33	1.92	2.61
37	久 米 島 町	105.52	1,020.02	83.20	1,208.73	15.57	1.58	1.90	2.82
38	八 重 瀬 町	111.48	1,442.12	130.54	1,684.14	18.14	1.53	1.97	2.67
39	多 良 間 村	106.55	1,227.38	137.50	1,471.43	19.96	1.45	2.52	2.89
40	竹 富 町	107.32	1,431.71	99.39	1,638.41	15.73	1.44	1.81	2.40
41	与 那 国 町	111.33	1,220.67	102.67	1,434.67	13.43	1.45	2.02	2.42

(注) 受診率＝年間レセプト件数÷平均被保険者数×100

(注) 1件当たり日数＝受診日数÷レセプト件数

(注) 1日当たり診療費＝年間診療費（費用額）÷年間日数

(注) 1人当たり診療費＝年間診療費（費用額）÷年間平均被保険者数

(注) 1件当たり診療費＝年間診療費（費用額）÷年間受診件数

(注) 診療費には、院外処方による調剤、食事・生活療養、訪問看護、療養費、移送費の費用を含まない

(注) 1人当たり医療費算出に用いた被保険者数・費用額は3月～2月平均

(単位:円)

1日当たり診療費				1人当たり診療費				1件当たり診療費			
入院	入院外	歯科	計	入院	入院外	歯科	計	入院	入院外	歯科	計
32,903	9,801	7,418	18,568	582,360	242,164	24,683	849,208	576,906	16,239	14,816	48,284
35,433	9,425	7,413	18,192	606,307	271,100	29,455	906,862	596,328	16,311	14,794	46,202
33,238	9,926	7,362	18,728	589,135	242,852	27,090	859,077	587,741	16,223	14,739	48,236
32,041	8,700	6,979	16,396	476,789	237,207	17,025	731,020	488,000	14,680	13,664	39,769
37,560	9,337	7,002	18,484	580,261	254,023	27,963	862,247	630,571	15,311	14,121	44,237
31,601	10,155	7,823	19,023	632,693	246,044	25,826	904,563	576,745	16,244	14,304	50,117
30,096	9,867	7,097	18,992	653,286	226,377	18,908	898,570	552,412	15,411	14,214	52,236
32,296	10,410	7,782	18,974	587,555	249,421	25,847	862,823	585,299	18,054	14,668	52,037
36,560	9,763	7,192	19,125	590,730	252,195	24,012	866,936	614,811	16,081	14,883	47,485
31,208	10,176	7,257	19,060	575,148	215,155	22,179	812,482	569,300	16,442	14,461	51,984
27,689	10,409	6,447	16,198	409,244	254,156	18,822	682,222	482,722	17,016	14,042	39,839
31,649	9,686	8,050	19,110	612,365	219,682	20,996	853,043	569,379	15,752	16,671	52,394
33,246	8,835	6,714	18,988	629,112	201,877	20,676	851,665	591,265	13,533	15,097	49,083
29,072	8,109	7,156	16,930	554,318	180,473	25,768	760,559	529,973	12,036	16,187	43,134
36,357	11,402	7,209	22,179	652,190	239,789	13,331	905,310	620,324	15,968	16,779	53,686
29,071	10,303	7,446	18,633	609,125	237,086	18,013	864,224	548,861	16,381	14,803	51,442
23,895	10,380	7,552	17,367	697,889	252,842	15,727	966,459	522,671	17,958	14,248	58,508
29,788	9,014	7,661	17,825	514,123	186,577	18,178	718,877	559,198	14,893	15,633	49,205
32,689	9,397	7,582	18,317	522,178	211,025	20,659	753,861	572,034	15,735	17,966	48,718
30,174	8,621	8,022	16,242	499,668	223,783	32,115	755,566	538,357	15,448	17,603	43,830
32,872	10,781	8,585	20,121	557,264	225,950	15,211	798,426	601,755	17,663	17,341	54,705
32,218	10,902	7,537	18,938	493,489	227,885	23,431	744,805	573,754	17,907	15,063	49,190
31,585	10,299	6,756	19,195	555,567	211,031	19,355	785,953	558,314	15,992	12,978	50,116
34,200	9,787	7,942	18,640	519,501	221,955	26,395	767,851	587,079	16,328	16,360	47,717
32,079	9,856	8,185	19,240	565,758	197,120	28,681	791,559	567,901	14,847	15,598	49,130
33,860	10,050	8,780	20,617	662,681	211,804	27,061	901,546	588,230	15,557	18,787	55,713
35,268	9,509	7,333	18,964	599,121	235,852	26,757	861,730	593,102	15,412	14,359	47,408
33,204	11,024	7,755	20,098	603,557	238,985	26,094	868,637	567,994	17,362	15,113	52,473
31,456	9,631	7,126	18,488	609,748	230,648	24,607	865,003	583,954	15,996	15,021	50,581
46,130	9,123	8,503	26,949	827,720	160,689	13,914	1,002,324	856,934	12,937	15,306	70,115
32,279	9,935	8,787	19,959	641,590	215,849	21,306	878,744	549,240	15,931	16,050	54,770
41,375	11,891	10,124	25,577	754,626	227,465	17,243	999,335	664,586	16,991	19,798	64,919
33,039	9,146	8,707	19,347	673,340	229,544	18,833	921,717	563,157	13,939	17,680	49,215
39,636	12,395	7,895	22,874	525,052	204,994	25,683	755,729	598,949	16,607	19,678	52,026
38,596	10,655	7,357	21,809	581,608	191,429	26,766	799,802	602,380	14,963	18,481	52,595
29,438	12,719	8,225	21,831	558,517	173,384	12,157	744,058	577,557	15,378	13,329	56,566
38,003	10,783	7,909	24,553	748,695	177,369	18,286	944,350	627,938	14,386	15,173	64,126
34,257	10,826	7,830	21,965	562,782	174,504	12,410	749,695	533,347	17,108	14,916	62,023
31,878	10,032	7,821	19,741	644,506	221,822	20,161	886,489	578,146	15,382	15,444	52,637
22,272	12,725	7,594	17,076	473,546	226,856	26,353	726,755	444,446	18,483	19,166	49,391
31,702	10,531	8,272	19,526	535,002	216,933	14,846	766,781	498,525	15,152	14,937	46,800
44,712	11,237	9,021	25,497	668,598	199,502	18,703	886,803	600,537	16,344	18,217	61,812

平成30年度 診療諸率（現役並み所得者）

番号	市町村名	100人当たり受診件数（受診率）				1件当たり日数（日）			
		入院	入院外	歯科	計	入院	入院外	歯科	計
	広 域 連 合	77.13	1,556.38	204.54	1,838.06	15.34	1.60	1.99	2.22
1	那 覇 市	80.58	1,715.76	232.99	2,029.33	15.10	1.64	1.97	2.21
2	宜 野 湾 市	79.41	1,534.34	192.91	1,806.66	15.50	1.54	1.95	2.19
3	石 垣 市	63.03	1,765.97	188.24	2,017.23	11.66	1.67	1.94	2.01
4	浦 添 市	72.96	1,602.47	221.81	1,897.25	14.79	1.55	2.00	2.11
5	名 護 市	73.08	1,654.90	248.60	1,976.57	16.30	1.56	1.99	2.16
6	糸 満 市	81.15	1,577.46	165.16	1,823.77	14.18	1.59	2.13	2.20
7	沖 縄 市	84.11	1,403.27	198.30	1,685.68	15.93	1.65	1.89	2.39
8	豊 見 城 市	92.71	1,676.13	211.06	1,979.90	15.59	1.60	2.16	2.31
9	う る ま 市	61.65	1,370.42	179.32	1,611.39	14.48	1.54	1.94	2.08
10	宮 古 島 市	51.92	1,632.69	209.23	1,893.85	13.84	1.49	2.20	1.90
11	南 城 市	77.19	1,548.54	170.18	1,795.91	15.89	1.48	2.25	2.18
12	国 頭 村	104.55	1,590.91	200.00	1,895.45	11.43	1.28	1.77	1.89
13	大 宜 味 村	44.44	1,300.00	177.78	1,522.22	1.75	1.28	2.25	1.41
14	東 村	0.00	1,733.33	100.00	1,833.33	-	1.21	1.33	1.22
15	今 帰 仁 村	104.17	1,575.00	220.83	1,900.00	17.64	1.47	1.87	2.40
16	本 部 町	97.14	1,465.71	128.57	1,691.43	13.82	1.81	2.04	2.52
17	恩 納 村	47.22	1,354.17	143.06	1,544.44	16.03	1.52	2.25	2.03
18	宜 野 座 村	45.45	1,336.36	195.45	1,577.27	10.05	1.53	2.21	1.86
19	金 武 町	67.61	1,595.77	186.62	1,850.00	15.22	1.69	2.14	2.23
20	伊 江 村	42.31	1,432.69	105.77	1,580.77	13.45	1.32	2.20	1.70
21	読 谷 村	63.46	1,373.30	164.55	1,601.31	15.35	1.68	2.06	2.26
22	嘉 手 納 町	100.26	1,437.66	160.52	1,698.44	16.94	1.53	1.89	2.48
23	北 谷 町	80.43	1,397.29	194.77	1,672.48	17.57	1.60	2.04	2.42
24	北 中 城 村	71.76	1,417.94	188.17	1,677.86	16.49	1.47	2.04	2.18
25	中 城 村	72.28	1,445.54	226.73	1,744.55	16.58	1.50	2.32	2.23
26	西 原 町	67.43	1,574.86	204.57	1,846.86	12.25	1.59	1.79	2.00
27	与 那 原 町	101.32	1,430.26	217.11	1,748.68	18.30	1.57	1.92	2.58
28	南 風 原 町	78.18	1,542.18	189.45	1,809.82	15.08	1.73	2.04	2.34
29	渡 嘉 敷 村	-	-	-	-	-	-	-	-
30	座 間 味 村	66.67	700.00	233.33	1,000.00	11.00	1.67	1.57	2.27
31	栗 国 村	200.00	300.00	0.00	500.00	16.50	1.00	-	7.20
32	渡 名 喜 村	-	-	-	-	-	-	-	-
33	南 大 東 村	87.50	1,412.50	191.67	1,691.67	10.14	1.35	2.33	1.91
34	北 大 東 村	44.44	1,266.67	66.67	1,377.78	23.50	1.32	2.17	2.08
35	伊 平 屋 村	0.00	300.00	200.00	500.00	-	1.00	1.00	1.00
36	伊 是 名 村	33.33	1,433.33	100.00	1,566.67	3.00	1.12	1.00	1.15
37	久 米 島 町	58.33	1,044.44	91.67	1,194.44	13.00	1.33	1.97	1.95
38	八 重 瀬 町	54.39	1,580.70	193.86	1,828.95	14.82	1.55	2.10	2.00
39	多 良 間 村	0.00	700.00	0.00	700.00	-	1.86	-	1.86
40	竹 富 町	150.00	1,430.00	140.00	1,720.00	15.93	1.20	1.50	2.51
41	与 那 国 町	60.00	1,240.00	120.00	1,420.00	4.00	1.27	1.33	1.39

(注) 受診率＝年間レセプト件数÷平均被保険者数×100

(注) 1件当たり日数＝受診日数÷レセプト件数

(注) 1日当たり診療費＝年間診療費（費用額）÷年間日数

(注) 1人当たり診療費＝年間診療費（費用額）÷年間平均被保険者数

(注) 1件当たり診療費＝年間診療費（費用額）÷年間受診件数

(注) 診療費には、院外処方による調剤、食事・生活療養、訪問看護、療養費、移送費の費用を含まない

(注) 1人当たり医療費算出に用いた被保険者数・費用額は3月～2月平均

(単位:円)

1日当たり診療費				1人当たり診療費				1件当たり診療費			
入院	入院外	歯科	計	入院	入院外	歯科	計	入院	入院外	歯科	計
39,863	10,053	6,962	18,400	471,722	249,942	28,284	749,948	611,559	16,059	13,828	40,801
41,205	9,451	6,904	17,796	501,429	266,130	31,607	799,166	622,297	15,511	13,566	39,381
37,727	9,601	6,830	18,073	464,310	226,148	25,719	716,177	584,687	14,739	13,332	39,641
52,594	11,465	8,640	18,673	386,500	338,130	31,619	756,249	613,247	19,147	16,798	37,490
44,766	9,490	6,556	18,660	483,030	236,043	29,031	748,104	662,042	14,730	13,088	39,431
37,762	10,605	6,609	17,731	449,710	273,235	32,650	755,595	615,393	16,511	13,133	38,228
37,210	10,789	6,116	17,966	428,225	270,222	21,531	719,978	527,712	17,130	13,036	39,477
37,149	10,780	7,011	19,197	497,804	249,677	26,245	773,725	591,862	17,793	13,235	45,900
41,186	9,604	6,211	19,239	595,130	256,866	28,340	880,336	641,902	15,325	13,428	44,464
44,038	11,304	7,091	19,583	393,117	238,752	24,671	656,539	637,667	17,422	13,758	40,744
41,694	10,311	5,667	15,977	299,719	250,196	26,044	575,960	577,237	15,324	12,448	30,412
36,201	10,985	9,954	18,796	443,941	252,466	38,186	734,592	575,105	16,303	22,439	40,904
37,473	21,950	7,487	25,699	447,972	445,986	26,546	920,504	428,495	28,033	13,273	48,564
232,044	6,146	6,984	14,496	180,479	102,441	27,938	310,858	406,078	7,880	15,715	20,421
-	6,335	5,223	6,269	0	133,033	6,963	139,997	-	7,675	6,963	7,636
43,246	12,282	7,881	24,344	794,648	284,535	32,511	1,111,693	762,862	18,066	14,722	58,510
40,194	12,785	6,279	21,012	539,745	340,080	16,506	896,331	555,620	23,202	12,838	52,993
34,421	10,350	6,998	15,816	260,546	212,898	22,550	495,994	551,744	15,722	15,763	32,115
51,671	7,553	6,529	14,266	236,041	154,673	28,193	418,907	519,290	11,574	14,424	26,559
43,045	9,326	6,810	17,500	442,883	251,079	27,239	721,201	655,098	15,734	14,596	38,984
46,604	8,068	8,414	16,251	265,282	152,354	19,578	437,213	627,030	10,634	18,510	27,658
39,070	10,825	6,530	18,013	380,525	250,384	22,091	653,000	599,654	18,232	13,425	40,779
33,396	9,750	6,640	19,070	567,218	214,973	20,197	802,389	565,749	14,953	12,582	47,243
36,920	9,043	7,110	18,595	521,668	201,987	28,221	751,876	648,628	14,456	14,489	44,956
37,133	10,443	6,746	18,697	439,356	217,990	25,876	683,222	612,295	15,374	13,752	40,720
39,457	11,050	14,761	20,282	472,706	240,156	77,751	790,613	654,018	16,614	34,292	45,319
42,437	10,725	7,293	17,470	350,652	268,730	26,714	646,097	520,035	17,064	13,059	34,984
35,301	13,630	7,928	22,005	654,453	305,598	33,070	993,121	645,954	21,367	15,232	56,792
41,054	11,125	6,567	19,046	484,141	296,653	25,433	806,227	619,250	19,236	13,424	44,547
-	-	-	-	-	-	-	-	-	-	-	-
49,447	9,431	7,476	22,061	362,610	110,027	27,413	500,050	543,915	15,718	11,749	50,005
26,047	44,377	-	27,574	859,550	133,130	0	992,680	429,775	44,377	-	198,536
-	-	-	-	-	-	-	-	-	-	-	-
52,489	12,179	6,907	22,516	465,840	231,400	30,792	728,033	532,389	16,382	16,065	43,036
19,237	9,585	8,083	13,026	200,917	160,823	11,676	373,416	452,063	12,697	17,513	27,103
-	10,377	6,470	8,814	0	31,130	12,940	44,070	-	10,377	6,470	8,814
61,463	11,229	8,513	13,869	61,463	179,670	8,513	249,647	184,390	12,535	8,513	15,935
45,825	9,709	8,976	21,404	347,503	135,112	16,206	498,821	595,720	12,936	17,679	41,762
41,714	10,178	6,798	16,749	336,272	248,824	27,727	612,822	618,306	15,741	14,303	33,507
-	9,835	-	9,835	0	127,860	0	127,860	-	18,266	-	18,266
34,563	11,581	9,237	24,182	826,049	199,197	19,397	1,044,643	550,699	13,930	13,855	60,735
56,360	14,280	7,348	18,821	135,264	225,630	11,756	372,650	225,440	18,196	9,797	26,243

平成30年度 診療諸率（現役並み所得者以外）

番号	市町村名	100人当たり受診件数（受診率）				1件当たり日数（日）			
		入院	入院外	歯科	計	入院	入院外	歯科	計
	広 域 連 合	103.18	1,485.11	163.03	1,751.32	17.69	1.66	2.00	2.64
1	那 覇 市	104.06	1,655.97	195.27	1,955.30	16.98	1.74	2.00	2.58
2	宜 野 湾 市	103.54	1,491.02	182.35	1,776.91	17.95	1.65	2.01	2.64
3	石 垣 市	99.59	1,607.68	121.14	1,828.40	15.35	1.69	1.96	2.45
4	浦 添 市	94.45	1,666.31	195.00	1,955.76	16.99	1.65	2.02	2.43
5	名 護 市	111.51	1,507.75	177.19	1,796.45	18.31	1.60	1.82	2.66
6	糸 満 市	119.97	1,463.93	131.54	1,715.44	18.48	1.56	2.00	2.78
7	沖 縄 市	102.77	1,378.31	172.97	1,654.05	18.39	1.75	1.88	2.80
8	豊 見 城 市	96.37	1,558.97	157.03	1,812.38	16.92	1.65	2.06	2.50
9	う る ま 市	103.67	1,304.41	151.63	1,559.71	18.39	1.62	2.00	2.77
10	宮 古 島 市	86.06	1,488.20	131.10	1,705.37	17.52	1.64	2.18	2.48
11	南 城 市	108.55	1,389.55	124.48	1,622.59	18.04	1.63	2.06	2.76
12	国 頭 村	106.45	1,489.08	135.24	1,730.77	17.95	1.54	2.27	2.61
13	大 宜 味 村	105.57	1,502.69	158.89	1,767.15	18.34	1.49	2.26	2.56
14	東 郷 村	106.23	1,499.31	79.24	1,684.78	17.06	1.40	2.34	2.43
15	今 帰 仁 村	111.10	1,445.16	120.00	1,676.25	18.90	1.59	1.99	2.77
16	本 部 町	134.20	1,406.87	110.04	1,651.11	21.98	1.73	1.88	3.38
17	恩 納 村	94.67	1,246.57	114.65	1,455.88	18.86	1.66	2.02	2.81
18	宜 野 座 村	94.59	1,341.48	109.18	1,545.25	17.76	1.68	2.39	2.72
19	金 武 町	95.50	1,432.93	182.00	1,710.43	18.04	1.80	2.20	2.75
20	伊 江 村	96.11	1,268.50	86.46	1,451.07	18.45	1.66	2.00	2.80
21	読 谷 村	88.80	1,260.10	154.43	1,503.33	18.03	1.64	1.99	2.64
22	嘉 手 納 町	99.27	1,283.00	145.61	1,527.88	17.91	1.56	1.93	2.66
23	北 谷 町	90.45	1,350.12	153.22	1,593.79	17.08	1.69	2.07	2.60
24	北 中 城 村	104.21	1,312.81	183.18	1,600.19	17.84	1.51	1.88	2.62
25	中 城 村	114.91	1,356.82	139.43	1,611.15	17.40	1.55	2.12	2.73
26	西 原 町	103.06	1,527.60	185.24	1,815.90	17.00	1.62	1.97	2.53
27	与 那 原 町	106.50	1,373.88	170.54	1,650.91	17.05	1.58	1.95	2.61
28	南 風 原 町	106.99	1,432.06	161.31	1,700.36	18.81	1.65	2.12	2.78
29	渡 嘉 敷 村	96.59	1,242.05	90.91	1,429.55	18.58	1.42	1.80	2.60
30	座 間 味 村	118.18	1,372.73	130.00	1,620.91	17.11	1.60	1.84	2.75
31	粟 国 村	112.99	1,345.45	87.66	1,546.10	16.06	1.43	1.96	2.53
32	渡 名 喜 村	119.57	1,646.74	106.52	1,872.83	17.05	1.52	2.03	2.54
33	南 大 東 村	87.69	1,201.54	119.23	1,408.46	16.03	1.34	2.54	2.35
34	北 大 東 村	106.12	1,281.63	159.18	1,546.94	15.00	1.42	2.54	2.47
35	伊 平 屋 村	97.24	1,132.04	90.61	1,319.89	19.62	1.21	1.63	2.59
36	伊 是 名 村	120.35	1,230.30	120.78	1,471.43	16.57	1.34	1.93	2.63
37	久 米 島 町	106.96	1,019.27	82.94	1,209.17	15.61	1.59	1.90	2.85
38	八 重 瀬 町	113.69	1,436.75	128.09	1,678.53	18.20	1.53	1.97	2.69
39	多 良 間 村	107.19	1,230.54	138.32	1,476.05	19.96	1.45	2.52	2.90
40	竹 富 町	106.43	1,431.74	98.55	1,636.72	15.72	1.44	1.81	2.39
41	与 那 国 町	113.10	1,220.00	102.07	1,435.17	13.60	1.46	2.05	2.46

(注) 受診率＝年間レセプト件数÷平均被保険者数×100

(注) 1件当たり日数＝受診日数÷レセプト件数

(注) 1日当たり診療費＝年間診療費（費用額）÷年間日数

(注) 1人当たり診療費＝年間診療費（費用額）÷年間平均被保険者数

(注) 1件当たり診療費＝年間診療費（費用額）÷年間受診件数

(注) 診療費には、院外処方による調剤、食事・生活療養、訪問看護、療養費、移送費の費用を含まない

(注) 1人当たり医療費算出に用いた被保険者数・費用額は3月～2月平均

(単位:円)

1日当たり診療費				1人当たり診療費				1件当たり診療費			
入院	入院外	歯科	計	入院	入院外	歯科	計	入院	入院外	歯科	計
32,480	9,777	7,472	18,582	592,745	241,434	24,345	858,525	574,474	16,257	14,933	49,022
34,984	9,422	7,480	18,232	618,161	271,661	29,212	919,034	594,056	16,405	14,960	47,002
32,766	9,975	7,449	18,816	608,959	245,505	27,307	881,771	588,113	16,466	14,976	49,624
31,504	8,536	6,840	16,284	481,699	231,718	16,231	729,648	483,689	14,413	13,399	39,906
36,942	9,319	7,066	18,465	592,653	256,315	27,827	876,795	627,472	15,382	14,270	44,831
31,424	10,132	7,915	19,080	641,723	244,702	25,489	911,913	575,495	16,230	14,385	50,762
29,926	9,821	7,158	19,032	663,651	224,357	18,787	906,795	553,182	15,326	14,282	52,861
31,792	10,358	7,911	18,946	600,712	249,383	25,789	875,884	584,511	18,093	14,909	52,954
36,206	9,777	7,311	19,116	590,350	251,791	23,638	865,779	612,559	16,151	15,053	47,770
30,806	10,101	7,269	19,032	587,343	213,574	22,013	822,930	566,576	16,373	14,517	52,762
27,429	10,413	6,496	16,206	413,513	254,310	18,540	686,364	480,499	17,088	14,142	40,247
31,554	9,642	7,956	19,119	617,939	218,597	20,427	856,963	569,244	15,732	16,410	52,815
33,174	8,517	6,689	18,843	634,056	195,214	20,516	849,786	595,629	13,110	15,170	49,099
28,940	8,133	7,159	16,949	560,359	181,734	25,733	767,826	530,816	12,094	16,196	43,450
36,357	11,454	7,223	22,269	658,961	240,897	13,397	913,254	620,324	16,067	16,907	54,206
28,861	10,270	7,434	18,537	605,979	236,281	17,767	860,027	545,458	16,350	14,806	51,306
23,757	10,331	7,582	17,316	700,815	251,229	15,713	967,756	522,230	17,857	14,279	58,612
29,668	8,934	7,717	17,919	529,582	184,972	17,911	732,466	559,424	14,838	15,623	50,311
32,317	9,517	7,707	18,521	542,817	215,089	20,115	778,022	573,862	16,034	18,424	50,349
29,356	8,543	8,151	16,125	505,717	220,876	32,634	759,227	529,553	15,414	17,931	44,388
32,565	10,951	8,601	20,300	577,617	231,080	14,907	823,604	600,979	18,217	17,241	56,758
31,701	10,912	7,674	19,042	507,483	225,098	23,597	756,178	571,461	17,864	15,280	50,300
31,048	10,486	6,795	19,235	551,952	209,808	19,094	780,854	555,984	16,353	13,113	51,107
33,596	9,964	8,196	18,651	518,975	226,803	25,952	771,730	573,789	16,799	16,937	48,421
31,551	9,754	8,448	19,318	586,547	193,687	29,142	809,377	562,873	14,754	15,909	50,580
33,673	9,993	8,186	20,634	673,276	210,223	24,234	907,733	585,922	15,494	17,381	56,341
35,063	9,434	7,335	19,037	614,219	233,854	26,760	874,833	596,007	15,309	14,446	48,176
33,102	10,895	7,745	20,002	601,117	235,791	25,760	862,668	564,437	17,162	15,105	52,254
30,905	9,466	7,188	18,439	622,066	224,175	24,526	870,767	581,425	15,654	15,205	51,211
46,130	9,123	8,503	26,949	827,720	160,689	13,914	1,002,324	856,934	12,937	15,306	70,115
32,110	9,942	8,841	19,930	649,198	218,735	21,139	889,072	549,322	15,934	16,261	54,850
41,556	11,858	10,124	25,565	753,945	228,078	17,355	999,378	667,285	16,952	19,798	64,639
33,039	9,146	8,707	19,347	673,340	229,544	18,833	921,717	563,157	13,939	17,680	49,215
38,138	12,442	8,163	22,938	535,984	200,119	24,740	760,843	611,209	16,655	20,750	54,019
40,930	10,837	7,310	23,022	651,531	197,050	29,537	878,118	613,943	15,375	18,556	56,765
29,438	12,722	8,238	21,842	561,602	174,170	12,153	747,925	577,557	15,385	13,412	56,666
37,988	10,777	7,906	24,618	757,621	177,339	18,413	953,372	629,534	14,414	15,245	64,792
34,096	10,856	7,790	21,976	569,361	175,708	12,294	757,362	532,307	17,239	14,823	62,635
31,729	10,026	7,885	19,834	656,442	220,777	19,868	897,086	577,402	15,366	15,510	53,445
22,272	12,738	7,594	17,089	476,382	227,449	26,511	730,341	444,446	18,484	19,166	49,480
31,617	10,513	8,249	19,419	528,964	217,301	14,752	761,017	496,999	15,177	14,969	46,496
44,650	11,144	9,065	25,627	686,989	198,601	18,942	904,532	607,399	16,279	18,559	63,026

平成30年度 高額療養費の状況（現物分【全被保険者】）

医科歯科

番号	市町村名	全被保険者							
		多数該当分		長期疾病分		その他		合計	
		件数(件)	支給額(円)	件数(件)	支給額(円)	件数(件)	支給額(円)	件数(件)	支給額(円)
計	広域連合	7,832	396,809,476	20,079	895,228,883	140,000	5,050,283,952	167,911	6,342,322,311
1	那覇市	2,272	125,746,655	4,679	215,198,893	32,254	1,391,763,457	39,205	1,732,709,005
2	宜野湾市	492	26,002,788	1,357	62,707,061	8,133	261,434,277	9,982	350,144,126
3	石垣市	74	2,796,887	447	19,392,835	3,853	142,577,785	4,374	164,767,507
4	浦添市	612	32,095,192	1,308	62,652,514	8,418	324,610,610	10,338	419,358,316
5	名護市	405	15,594,900	785	31,333,110	6,739	200,327,081	7,929	247,255,091
6	糸満市	278	12,773,911	666	29,440,623	5,936	206,727,359	6,880	248,941,893
7	沖縄市	711	42,794,631	2,370	111,208,503	12,855	437,383,886	15,936	591,387,020
8	豊見城市	320	14,597,615	793	37,959,192	4,883	177,132,329	5,996	229,689,136
9	うるま市	414	24,310,156	1,611	64,393,431	11,790	375,628,238	13,815	464,331,825
10	宮古島市	124	4,838,602	514	17,554,899	5,993	175,195,171	6,631	197,588,672
11	南城市	325	10,622,624	722	32,026,503	5,344	161,704,973	6,391	204,354,100
12	国頭村	29	1,533,962	73	2,853,976	785	28,134,905	887	32,522,843
13	大宜味村	26	507,840	46	1,666,875	579	17,499,730	651	19,674,445
14	東村	5	134,470	50	2,069,451	310	8,948,729	365	11,152,650
15	今帰仁村	29	1,221,016	215	9,974,334	1,576	56,873,131	1,820	68,068,481
16	本部町	90	1,280,584	285	10,564,264	2,740	78,914,632	3,115	90,759,480
17	恩納村	48	1,203,124	184	6,051,860	1,131	38,224,814	1,363	45,479,798
18	宜野座村	52	1,173,937	95	2,927,679	587	17,882,756	734	21,984,372
19	金武町	73	3,901,127	131	4,100,791	1,191	43,936,837	1,395	51,938,755
20	伊江村	20	790,266	77	2,873,944	687	22,918,840	784	26,583,050
21	読谷村	207	7,218,708	711	33,309,999	3,524	129,078,875	4,442	169,607,582
22	嘉手納町	113	9,713,021	253	11,930,234	1,350	65,507,218	1,716	87,150,473
23	北谷町	157	11,993,402	337	16,912,658	2,160	102,157,828	2,654	131,063,888
24	北中城村	88	6,758,366	172	7,671,310	1,646	60,266,927	1,906	74,696,603
25	中城村	111	6,577,662	296	12,369,842	1,944	60,523,069	2,351	79,470,573
26	西原町	241	6,194,564	481	19,532,649	2,963	82,503,875	3,685	108,231,088
27	与那原町	126	4,786,287	246	9,402,188	1,648	53,799,015	2,020	67,987,490
28	南風原町	210	11,436,059	430	27,616,876	2,849	111,474,496	3,489	150,527,431
29	渡嘉敷村	1	74,002	0	0	76	3,768,266	77	3,842,268
30	座間味村	2	72,437	0	0	114	8,015,816	116	8,088,253
31	栗国村	4	218,939	0	0	185	8,554,639	189	8,773,578
32	渡名喜村	1	71,137	0	0	74	3,294,310	75	3,365,447
33	南大東村	0	0	0	0	128	4,921,484	128	4,921,484
34	北大東村	0	0	0	0	42	804,586	42	804,586
35	伊平屋村	12	93,605	4	338,337	146	10,106,298	162	10,538,240
36	伊是名村	13	77,591	14	753,991	251	10,342,086	278	11,173,668
37	久米島町	16	1,529,400	218	6,718,085	1,122	33,835,133	1,356	42,082,618
38	八重瀬町	111	5,728,950	483	21,375,274	3,204	106,127,668	3,798	133,231,892
39	多良間村	12	53,169	14	141,514	137	6,155,681	163	6,350,364
40	竹富町	8	291,890	12	205,188	478	14,331,810	498	14,828,888
41	与那国町	0	0	0	0	175	6,895,332	175	6,895,332

平成30年度 高額療養費の状況（現物分【現役並み所得者】）

医科歯科

番号	市町村名	現役並み所得者							
		多数該当分		長期疾病分		その他		合 計	
		件数(件)	支給額(円)	件数(件)	支給額(円)	件数(件)	支給額(円)	件数(件)	支給額(円)
計	広 域 連 合	1,786	229,045,061	2,027	215,592,639	9,080	1,133,470,750	12,893	1,578,108,450
1	那 覇 市	552	76,798,807	547	53,284,058	2,507	325,273,179	3,606	455,356,044
2	宜 野 湾 市	162	18,161,890	79	10,726,209	753	92,052,812	994	120,940,911
3	石 垣 市	5	525,948	51	7,269,533	140	21,471,205	196	29,266,686
4	浦 添 市	111	16,139,994	181	15,364,053	716	98,460,650	1,008	129,964,697
5	名 護 市	49	6,655,671	32	4,447,085	222	24,592,006	303	35,694,762
6	糸 満 市	36	3,085,878	55	3,963,465	201	19,790,020	292	26,839,363
7	沖 縄 市	255	30,500,913	415	43,752,800	1,430	160,122,127	2,100	234,375,840
8	豊 見 城 市	76	7,469,076	75	10,121,371	350	48,031,580	501	65,622,027
9	う る ま 市	88	14,550,705	92	12,384,736	504	63,989,378	684	90,924,819
10	宮 古 島 市	7	972,540	20	1,314,988	118	12,248,652	145	14,536,180
11	南 城 市	39	5,020,398	25	2,089,023	124	14,989,816	188	22,099,237
12	国 頭 村	3	394,044	0	0	23	2,196,939	26	2,590,983
13	大 宜 味 村	0	0	0	0	1	155,884	1	155,884
14	東 村	0	0	0	0	0	0	0	0
15	今 帰 仁 村	0	0	29	3,970,401	33	4,972,103	62	8,942,504
16	本 部 町	5	400,974	16	1,886,855	49	4,835,497	70	7,123,326
17	恩 納 村	6	281,091	8	109,040	47	4,077,486	61	4,467,617
18	宜 野 座 村	4	382,062	0	0	13	1,434,121	17	1,816,183
19	金 武 町	24	2,843,898	17	796,772	82	12,237,385	123	15,878,055
20	伊 江 村	3	622,746	0	0	9	1,620,085	12	2,242,831
21	読 谷 村	34	4,142,109	122	14,330,459	329	39,185,269	485	57,657,837
22	嘉 手 納 町	77	8,422,083	52	4,925,477	292	35,243,944	421	48,591,504
23	北 谷 町	80	8,921,316	47	5,965,532	348	46,853,435	475	61,740,283
24	北 中 城 村	46	5,419,641	30	2,247,787	177	22,726,613	253	30,394,041
25	中 城 村	19	3,627,927	8	1,034,461	89	10,291,823	116	14,954,211
26	西 原 町	15	1,149,285	22	2,441,617	102	12,020,518	139	15,611,420
27	与 那 原 町	18	1,700,376	6	592,089	75	9,733,094	99	12,025,559
28	南 風 原 町	52	7,252,245	78	10,598,867	246	31,893,072	376	49,744,184
29	渡 嘉 敷 村	0	0	0	0	0	0	0	0
30	座 間 味 村	0	0	0	0	0	0	0	0
31	栗 国 村	0	0	0	0	0	0	0	0
32	渡 名 喜 村	0	0	0	0	0	0	0	0
33	南 大 東 村	0	0	0	0	8	1,123,690	8	1,123,690
34	北 大 東 村	0	0	0	0	0	0	0	0
35	伊 平 屋 村	0	0	0	0	0	0	0	0
36	伊 是 名 村	0	0	0	0	0	0	0	0
37	久 米 島 町	5	1,117,443	0	0	13	2,137,755	18	3,255,198
38	八 重 瀬 町	15	2,486,001	20	1,975,961	72	9,238,351	107	13,700,313
39	多 良 間 村	0	0	0	0	0	0	0	0
40	竹 富 町	0	0	0	0	6	457,876	6	457,876
41	与 那 国 町	0	0	0	0	1	14,385	1	14,385

平成30年度 高額療養費の状況（現物分【現役並み所得者以外】）

医科歯科

番号	市町村名	現役並み所得者以外							
		多数該当分		長期疾病分		その他		合 計	
		件数(件)	支給額(円)	件数(件)	支給額(円)	件数(件)	支給額(円)	件数(件)	支給額(円)
計	広域連合	6,046	167,764,415	18,052	679,636,244	130,937	3,916,813,202	155,035	4,764,213,861
1	那覇市	1,720	48,947,848	4,132	161,914,835	29,747	1,066,490,278	35,599	1,277,352,961
2	宜野湾市	330	7,840,898	1,278	51,980,852	7,380	169,381,465	8,988	229,203,215
3	石垣市	69	2,270,939	396	12,123,302	3,713	121,106,580	4,178	135,500,821
4	浦添市	501	15,955,198	1,127	47,288,461	7,702	226,149,960	9,330	289,393,619
5	名護市	356	8,939,229	753	26,886,025	6,517	175,735,075	7,626	211,560,329
6	糸満市	242	9,688,033	611	25,477,158	5,735	186,937,339	6,588	222,102,530
7	沖繩市	456	12,293,718	1,955	67,455,703	11,425	277,261,759	13,836	357,011,180
8	豊見城市	244	7,128,539	718	27,837,821	4,533	129,100,749	5,495	164,067,109
9	うるま市	326	9,759,451	1,519	52,008,695	11,286	311,638,860	13,131	373,407,006
10	宮古島市	117	3,866,062	494	16,239,911	5,875	162,946,519	6,486	183,052,492
11	南城市	286	5,602,226	697	29,937,480	5,220	146,715,157	6,203	182,254,863
12	国頭村	26	1,139,918	73	2,853,976	762	25,937,966	861	29,931,860
13	大宜味村	26	507,840	46	1,666,875	578	17,343,846	650	19,518,561
14	東村	5	134,470	50	2,069,451	310	8,948,729	365	11,152,650
15	今帰仁村	29	1,221,016	186	6,003,933	1,543	51,901,028	1,758	59,125,977
16	本部町	85	879,610	269	8,677,409	2,691	74,079,135	3,045	83,636,154
17	恩納村	42	922,033	176	5,942,820	1,084	34,147,328	1,302	41,012,181
18	宜野座村	48	791,875	95	2,927,679	574	16,448,635	717	20,168,189
19	金武町	49	1,057,229	114	3,304,019	1,109	31,699,452	1,272	36,060,700
20	伊江村	17	167,520	77	2,873,944	678	21,298,755	772	24,340,219
21	読谷村	173	3,076,599	589	18,979,540	3,195	89,893,606	3,957	111,949,745
22	嘉手納町	36	1,290,938	201	7,004,757	1,058	30,263,274	1,295	38,558,969
23	北谷町	77	3,072,086	290	10,947,126	1,812	55,304,393	2,179	69,323,605
24	北中城村	42	1,338,725	142	5,423,523	1,469	37,540,314	1,653	44,302,562
25	中城村	92	2,949,735	288	11,335,381	1,855	50,231,246	2,235	64,516,362
26	西原町	226	5,045,279	459	17,091,032	2,861	70,483,357	3,546	92,619,668
27	与那原町	108	3,085,911	240	8,810,099	1,573	44,065,921	1,921	55,961,931
28	南風原町	158	4,183,814	352	17,018,009	2,603	79,581,424	3,113	100,783,247
29	渡嘉敷村	1	74,002	0	0	76	3,768,266	77	3,842,268
30	座間味村	2	72,437	0	0	114	8,015,816	116	8,088,253
31	粟国村	4	218,939	0	0	185	8,554,639	189	8,773,578
32	渡名喜村	1	71,137	0	0	91	3,294,310	92	3,365,447
33	南大東村	0	0	0	0	120	3,797,794	120	3,797,794
34	北大東村	0	0	0	0	42	804,586	42	804,586
35	伊平屋村	12	93,605	4	338,337	146	10,106,298	162	10,538,240
36	伊是名村	13	77,591	14	753,991	251	10,342,086	278	11,173,668
37	久米島町	11	411,957	218	6,718,085	1,109	31,697,378	1,338	38,827,420
38	八重瀬町	96	3,242,949	463	19,399,313	3,132	96,889,317	3,691	119,531,579
39	多良間村	12	53,169	14	141,514	137	6,155,681	163	6,350,364
40	竹富町	8	291,890	12	205,188	472	13,873,934	492	14,371,012
41	与那国町	0	0	0	0	174	6,880,947	174	6,880,947

V 医療給付の状況（現金分）

平成30年度 予算歳出療養費種別費用額

一般診療		
市町村名	件数	金額
那覇市	15	125,354
宜野湾市	5	71,541
石垣市	13	170,564
浦添市	7	75,296
名護市	3	23,116
糸満市	0	0
沖縄市	11	108,261
豊見城市	1	5,931
うるま市	8	68,301
宮古島市	10	170,919
南城市	2	11,799
国頭村	0	0
大宜味村	0	0
東村	0	0
今帰仁村	1	15,363
本部町	0	0
恩納村	2	7,848
宜野座村	0	0
金武町	0	0
伊江村	2	7,452
読谷村	5	44,241
嘉手納町	2	4,680
北谷町	1	972
北中城村	0	0
中城村	0	0
西原町	1	2,464
与那原町	0	0
南風原町	1	44,361
渡嘉敷村	0	0
座間味村	0	0
粟国村	0	0
渡名喜村	0	0
南大東村	0	0
北大東村	0	0
伊平屋村	0	0
伊是名村	0	0
久米島町	8	62,856
八重瀬町	0	0
多良間村	0	0
竹富町	1	1,269
与那国町	0	0
合計	99	1,022,588

補装具		
市町村名	件数	金額
那覇市	1,098	31,933,874
宜野湾市	280	7,740,675
石垣市	158	4,245,911
浦添市	290	8,613,984
名護市	181	6,076,234
糸満市	182	5,381,198
沖縄市	412	12,126,234
豊見城市	152	3,841,416
うるま市	341	10,407,522
宮古島市	209	5,249,458
南城市	195	5,179,628
国頭村	20	589,391
大宜味村	10	270,644
東村	8	246,215
今帰仁村	29	1,046,108
本部町	37	1,048,622
恩納村	29	870,712
宜野座村	19	1,056,233
金武町	51	1,840,275
伊江村	23	635,429
読谷村	146	4,441,412
嘉手納町	66	1,919,755
北谷町	97	2,534,619
北中城村	80	2,103,533
中城村	73	2,798,364
西原町	131	3,710,445
与那原町	71	1,661,891
南風原町	100	2,527,853
渡嘉敷村	4	115,303
座間味村	2	57,628
粟国村	4	108,559
渡名喜村	4	141,429
南大東村	8	185,332
北大東村	3	74,731
伊平屋村	0	0
伊是名村	8	229,143
久米島町	38	1,037,893
八重瀬町	100	2,832,108
多良間村	6	228,108
竹富町	16	466,635
与那国町	5	283,853
合計	4,686	135,858,357

柔道整復		
市町村名	件数	金額
那覇市	9,194	50,755,644
宜野湾市	2,378	15,216,265
石垣市	1,237	7,601,423
浦添市	1,827	10,788,281
名護市	771	4,025,731
糸満市	1,355	7,286,850
沖縄市	2,489	13,585,384
豊見城市	1,381	8,101,912
うるま市	2,821	20,924,815
宮古島市	1,026	5,975,137
南城市	925	5,347,108
国頭村	18	56,424
大宜味村	34	114,009
東村	10	48,564
今帰仁村	97	460,185
本部町	131	725,997
恩納村	183	1,032,728
宜野座村	180	1,219,408
金武町	453	2,175,689
伊江村	8	27,896
読谷村	799	5,245,171
嘉手納町	392	2,319,223
北谷町	466	1,815,724
北中城村	367	1,833,877
中城村	432	2,472,509
西原町	598	3,677,874
与那原町	359	2,232,147
南風原町	491	2,902,896
渡嘉敷村	10	31,171
座間味村	3	8,163
粟国村	21	64,879
渡名喜村	14	103,235
南大東村	11	55,301
北大東村	10	48,360
伊平屋村	0	0
伊是名村	3	8,136
久米島町	24	96,060
八重瀬町	447	2,378,823
多良間村	30	133,284
竹富町	71	266,772
与那国町	15	57,728
合計	31,081	181,220,783

あんま・マッサージ		
市町村名	件数	金額
那覇市	3,851	106,908,363
宜野湾市	718	20,352,642
石垣市	549	10,416,628
浦添市	842	28,966,741
名護市	241	4,468,255
糸満市	173	4,400,349
沖縄市	953	27,027,867
豊見城市	440	12,373,628
うるま市	553	17,755,446
宮古島市	208	3,849,302
南城市	330	11,062,089
国頭村	0	0
大宜味村	0	0
東村	0	0
今帰仁村	13	237,766
本部町	20	292,528
恩納村	34	829,113
宜野座村	0	0
金武町	1	9,963
伊江村	11	104,214
読谷村	270	7,274,583
嘉手納町	74	2,391,231
北谷町	189	5,794,451
北中城村	123	3,077,130
中城村	75	2,625,904
西原町	249	8,317,399
与那原町	103	3,561,268
南風原町	123	3,666,698
渡嘉敷村	0	0
座間味村	0	0
粟国村	0	0
渡名喜村	14	644,652
南大東村	0	0
北大東村	0	0
伊平屋村	0	0
伊是名村	8	157,625
久米島町	117	1,603,987
八重瀬町	150	3,937,707
多良間村	0	0
竹富町	21	298,140
与那国町	0	0
合計	10,453	292,405,669

はり・きゅう		
市町村名	件数	金額
那覇市	1,931	34,559,329
宜野湾市	604	12,645,734
石垣市	202	2,296,004
浦添市	485	7,954,064
名護市	505	11,504,108
糸満市	101	1,753,560
沖縄市	307	6,117,219
豊見城市	266	6,041,108
うるま市	141	2,892,321
宮古島市	104	1,212,295
南城市	213	3,984,674
国頭村	5	54,720
大宜味村	14	268,164
東村	0	0
今帰仁村	11	178,092
本部町	57	1,648,341
恩納村	51	1,119,843
宜野座村	0	0
金武町	0	0
伊江村	53	474,174
読谷村	67	870,702
嘉手納町	61	809,615
北谷町	100	1,569,005
北中城村	19	194,346
中城村	66	1,386,567
西原町	239	7,280,283
与那原町	45	969,842
南風原町	103	1,554,062
渡嘉敷村	0	0
座間味村	0	0
粟国村	0	0
渡名喜村	1	8,469
南大東村	0	0
北大東村	2	16,812
伊平屋村	0	0
伊是名村	0	0
久米島町	247	3,220,268
八重瀬町	321	5,401,233
多良間村	0	0
竹富町	25	288,135
与那国町	0	0
合計	6,346	118,273,089

合計		
市町村名	件数	金額
那覇市	16,089	224,282,564
宜野湾市	3,985	56,026,857
石垣市	2,159	24,730,530
浦添市	3,451	56,398,366
名護市	1,701	26,097,444
糸満市	1,811	18,821,957
沖縄市	4,172	58,964,965
豊見城市	2,240	30,363,995
うるま市	3,864	52,048,405
宮古島市	1,557	16,457,111
南城市	1,665	25,585,298
国頭村	43	700,535
大宜味村	58	652,817
東村	18	294,779
今帰仁村	151	1,937,514
本部町	245	3,715,488
恩納村	299	3,860,244
宜野座村	199	2,275,641
金武町	505	4,025,927
伊江村	97	1,249,165
読谷村	1,287	17,876,109
嘉手納町	595	7,444,504
北谷町	853	11,714,771
北中城村	589	7,208,886
中城村	646	9,283,344
西原町	1,218	22,988,465
与那原町	578	8,425,148
南風原町	818	10,695,870
渡嘉敷村	14	146,474
座間味村	5	65,791
粟国村	25	173,438
渡名喜村	33	897,785
南大東村	19	240,633
北大東村	15	139,903
伊平屋村	0	0
伊是名村	19	394,904
久米島町	434	6,021,064
八重瀬町	1,018	14,549,871
多良間村	36	361,392
竹富町	134	1,320,951
与那国町	20	341,581
合計	52,665	728,780,486

平成30年度 医療給付の状況(療養費等)【全被保険者】

	市町村	柔道整復		はり・きゅう		あんま・マッサージ		高額療養費	
		件数	支給金額	件数	支給金額	件数	支給金額	件数	支給金額
1	那覇市	9,194	50,755,644	1,931	34,559,329	3,851	106,908,363	42,642	274,720,487
2	宜野湾市	2,378	15,216,265	604	12,645,734	718	20,352,642	9,432	62,300,056
3	石垣市	1,237	7,601,423	202	2,296,004	549	10,416,628	6,354	26,914,511
4	浦添市	1,827	10,788,281	485	7,954,064	842	28,966,741	11,520	74,372,001
5	名護市	771	4,025,731	505	11,504,108	241	4,468,255	7,901	40,195,707
6	糸満市	1,355	7,286,850	101	1,753,560	173	4,400,349	6,478	34,417,473
7	沖縄市	2,489	13,585,384	307	6,117,219	953	27,027,867	14,020	88,207,853
8	豊見城市	1,381	8,101,912	266	6,041,108	440	12,373,628	6,181	34,950,484
9	うるま市	2,821	20,924,815	141	2,892,321	553	17,755,446	13,433	76,485,933
10	宮古島市	1,026	5,975,137	104	1,212,295	208	3,849,302	7,955	34,390,991
11	南城市	925	5,347,108	213	3,984,674	330	11,062,089	5,910	30,400,060
12	国頭村	18	56,424	5	54,720	0	0	937	4,942,196
13	大宜味村	34	114,009	14	268,164	0	0	673	3,656,508
14	東村	10	48,564	0	0	0	0	316	1,144,647
15	今帰仁村	97	460,185	11	178,092	13	237,766	1,673	6,669,035
16	本部町	131	725,997	57	1,648,341	20	292,528	2,637	10,842,352
17	恩納村	183	1,032,728	51	1,119,843	34	829,113	1,205	6,524,969
18	宜野座村	180	1,219,408	0	0	0	0	695	3,991,785
19	金武町	453	2,175,689	0	0	1	9,963	1,603	9,388,273
20	伊江村	8	27,896	53	474,174	11	104,214	978	4,566,891
21	読谷村	799	5,245,171	67	870,702	270	7,274,583	4,236	28,712,100
22	嘉手納町	392	2,319,223	61	809,615	74	2,391,231	1,720	15,046,843
23	北谷町	466	1,815,724	100	1,569,005	189	5,794,451	2,577	18,913,800
24	北中城村	367	1,833,877	19	194,346	123	3,077,130	1,875	11,022,719
25	中城村	432	2,472,509	66	1,386,567	75	2,625,904	2,121	11,959,436
26	西原町	598	3,677,874	239	7,280,283	249	8,317,399	3,521	19,889,247
27	与那原町	359	2,232,147	45	969,842	103	3,561,268	1,838	9,957,419
28	南風原町	491	2,902,896	103	1,554,062	123	3,666,698	3,040	18,153,688
29	渡嘉敷村	10	31,171	0	0	0	0	87	452,003
30	座間味村	3	8,163	0	0	0	0	200	1,019,813
31	粟国村	21	64,879	0	0	0	0	233	844,411
32	渡名喜村	14	103,235	1	8,469	14	644,652	98	593,663
33	南大東村	11	55,301	0	0	0	0	157	890,488
34	北大東村	10	48,360	2	16,812	0	0	62	459,137
35	伊平屋村	0	0	0	0	0	0	239	936,144
36	伊是名村	3	8,136	0	0	8	157,625	287	1,295,740
37	久米島町	24	96,060	247	3,220,268	117	1,603,987	1,202	7,233,360
38	八重瀬町	447	2,378,823	321	5,401,233	150	3,937,707	3,346	14,960,560
39	多良間村	30	133,284	0	0	0	0	233	1,510,505
40	竹富町	71	266,772	25	288,135	21	298,140	649	2,881,752
41	与那国町	15	57,728	0	0	0	0	286	1,330,194
	合計	31,081	181,220,783	6,346	118,273,089	10,453	292,405,669	170,550	997,145,234

補装具		一般診療		海外診療		介護合算療養費		その他療養費	
件数	支給金額	件数	支給金額	件数	支給金額	件数	支給金額	件数	支給金額
1,098	31,933,874	15	125,354	4	239,175	1,700	31,451,317	152	567,711
280	7,740,675	5	71,541	0	0	374	7,604,056	45	77,764
158	4,245,911	13	170,564	0	0	229	2,857,681	3	14,518
290	8,613,984	7	75,296	1	26,595	339	5,032,785	64	131,184
181	6,076,234	3	23,116	0	0	528	6,521,455	0	0
182	5,381,198	0	0	0	0	291	4,153,130	3	65,654
412	12,126,234	11	108,261	0	0	708	12,185,755	89	231,182
152	3,841,416	1	5,931	0	0	311	4,474,242	0	0
341	10,407,522	8	68,301	0	0	694	9,621,356	1	804
209	5,249,458	10	170,919	0	0	369	5,302,344	0	0
195	5,179,628	2	11,799	0	0	236	3,758,849	0	0
20	589,391	0	0	0	0	51	516,013	0	0
10	270,644	0	0	0	0	28	252,322	0	0
8	246,215	0	0	0	0	6	78,293	0	0
29	1,046,108	1	15,363	0	0	76	826,742	0	0
37	1,048,622	0	0	0	0	128	1,292,019	0	0
29	870,712	2	7,848	2	10,888	24	241,660	1	2,628
19	1,056,233	0	0	0	0	31	398,316	0	0
51	1,840,275	0	0	0	0	104	1,291,133	0	0
23	635,429	2	7,452	0	0	22	262,699	0	0
146	4,441,412	5	44,241	0	0	181	3,264,380	0	0
66	1,919,755	2	4,680	0	0	137	2,357,790	3	9,776
97	2,534,619	1	972	0	0	95	2,270,566	0	0
80	2,103,533	0	0	0	0	191	3,087,768	2	5,184
73	2,798,364	0	0	0	0	73	956,261	0	0
131	3,710,445	1	2,464	0	0	145	2,379,453	1	38,504
71	1,661,891	0	0	0	0	69	832,258	0	0
100	2,527,853	1	44,361	0	0	98	1,972,187	0	0
4	115,303	0	0	0	0	2	46,041	0	0
2	57,628	0	0	0	0	2	21,090	0	0
4	108,559	0	0	0	0	27	260,769	0	0
4	141,429	0	0	0	0	4	32,267	0	0
8	185,332	0	0	0	0	2	20,555	0	0
3	74,731	0	0	0	0	0	0	0	0
0	0	0	0	0	0	3	34,232	0	0
8	229,143	0	0	0	0	4	63,444	0	0
38	1,037,893	8	62,856	0	0	42	596,825	0	0
100	2,832,108	0	0	0	0	149	2,402,098	2	2,156
6	228,108	0	0	0	0	12	174,160	0	0
16	466,635	1	1,269	0	0	23	377,344	0	0
5	283,853	0	0	0	0	6	55,206	0	0
4,686	135,858,357	99	1,022,588	7	276,658	7,514	119,326,861	366	1,147,065

平成30年度 医療給付の状況(療養費等)【全被保険者】 続き

	市町村	移送費		負担割合差額		食事標準負担差額		外来年間合算費		合計	
		件数	支給金額	件数	支給金額	件数	支給金額	件数	支給金額	件数	支給金額
1	那覇市	0	0	0	0	50	215,220	110	1,577,016	60,747	533,053,490
2	宜野湾市	0	0	0	0	5	13,250	18	224,288	13,859	126,246,271
3	石垣市	0	0	0	0	1	1,550	5	58,550	8,751	54,577,340
4	浦添市	0	0	32	56,696	18	75,950	28	351,044	15,453	136,444,621
5	名護市	0	0	13	68,420	2	4,550	15	185,378	10,160	73,072,954
6	糸満市	0	0	3	15,091	0	0	8	113,866	8,594	57,587,171
7	沖繩市	0	0	0	0	6	25,750	23	342,922	19,018	159,958,427
8	豊見城市	0	0	0	0	4	18,600	11	144,057	8,747	69,951,378
9	うるま市	0	0	38	114,986	13	49,550	17	225,294	18,060	138,546,328
10	宮古島市	0	0	9	21,616	0	0	16	192,092	9,906	56,364,154
11	南城市	0	0	0	0	3	10,000	7	84,378	7,821	59,838,585
12	国頭村	0	0	0	0	0	0	2	27,934	1,033	6,186,678
13	大宜味村	0	0	0	0	0	0	0	0	759	4,561,647
14	東村	0	0	0	0	0	0	0	0	340	1,517,719
15	今帰仁村	0	0	0	0	1	4,650	1	12,033	1,902	9,449,974
16	本部町	0	0	0	0	1	4,500	6	89,152	3,017	15,943,511
17	恩納村	0	0	0	0	0	0	1	9,124	1,532	10,649,513
18	宜野座村	0	0	0	0	0	0	2	6,603	927	6,672,345
19	金武町	0	0	4	7,814	0	0	2	31,822	2,218	14,744,969
20	伊江村	0	0	1	1,042	0	0	1	24,000	1,099	6,103,797
21	読谷村	0	0	4	4,252	2	8,400	17	228,510	5,727	50,093,751
22	嘉手納町	0	0	6	9,190	1	1,650	2	41,275	2,464	24,911,028
23	北谷町	0	0	3	104,749	1	4,650	6	45,082	3,535	33,053,618
24	北中城村	0	0	0	0	1	4,500	3	38,572	2,661	21,367,629
25	中城村	0	0	22	91,359	1	10,230	2	34,672	2,865	22,335,302
26	西原町	0	0	0	0	7	29,050	8	127,332	4,900	45,452,051
27	与那原町	0	0	0	0	1	1,500	5	64,404	2,491	19,280,729
28	南風原町	0	0	0	0	0	0	4	44,566	3,960	30,866,311
29	渡嘉敷村	0	0	0	0	0	0	0	0	103	644,518
30	座間味村	0	0	0	0	0	0	0	0	207	1,106,694
31	粟国村	0	0	0	0	0	0	0	0	285	1,278,618
32	渡名喜村	0	0	0	0	0	0	0	0	135	1,523,715
33	南大東村	0	0	0	0	0	0	1	10,000	179	1,161,676
34	北大東村	0	0	0	0	0	0	0	0	77	599,040
35	伊平屋村	0	0	0	0	0	0	0	0	242	970,376
36	伊是名村	0	0	0	0	0	0	0	0	310	1,754,088
37	久米島町	0	0	0	0	0	0	2	38,395	1,680	13,889,644
38	八重瀬町	0	0	0	0	1	2,100	3	27,934	4,519	31,944,719
39	多良間村	0	0	0	0	0	0	0	0	281	2,046,057
40	竹富町	0	0	0	0	0	0	0	0	806	4,580,047
41	与那国町	0	0	0	0	0	0	0	0	312	1,726,981
	合計	0	0	135	495,215	119	485,650	326	4,400,295	231,682	1,852,057,464

平成30年度 医療給付の状況(療養費等)【現役並み所得者】

	市町村	柔道整復		はり・きゅう		あんま・マッサージ		高額療養費	
		件数	支給金額	件数	支給金額	件数	支給金額	件数	支給金額
1	那覇市	1,198	4,600,201	214	2,431,359	319	7,128,322	3,817	69,863,071
2	宜野湾市	366	1,664,055	49	944,951	68	1,940,053	1,181	19,727,734
3	石垣市	72	317,510	4	31,388	22	444,514	157	2,406,877
4	浦添市	300	1,545,518	70	701,981	65	1,540,201	902	16,845,886
5	名護市	94	340,554	19	222,649	0	0	277	5,783,367
6	糸満市	97	392,939	0	0	1	39,312	257	4,021,907
7	沖縄市	453	1,781,720	86	894,033	107	2,105,943	1,976	31,136,093
8	豊見城市	164	738,932	36	805,133	37	964,725	485	7,722,589
9	うるま市	295	1,361,663	0	0	30	518,160	738	11,996,047
10	宮古島市	90	353,334	9	94,801	27	279,180	252	3,318,958
11	南城市	36	128,394	17	194,873	3	40,040	219	3,584,495
12	国頭村	0	0	0	0	0	0	34	562,822
13	大宜味村	0	0	0	0	0	0	7	261,751
14	東村	0	0	0	0	0	0	1	9,189
15	今帰仁村	6	15,631	0	0	0	0	22	219,866
16	本部町	12	71,137	0	0	0	0	36	297,942
17	恩納村	6	17,080	0	0	0	0	40	465,390
18	宜野座村	13	58,247	0	0	0	0	51	886,022
19	金武町	64	267,563	0	0	0	0	148	2,400,370
20	伊江村	0	0	0	0	0	0	24	498,690
21	読谷村	148	796,595	8	29,589	36	1,151,342	398	6,823,297
22	嘉手納町	72	264,237	25	216,272	21	867,880	482	7,245,763
23	北谷町	181	609,882	54	567,161	58	1,540,058	519	7,843,336
24	北中城村	48	183,526	0	0	14	189,635	226	3,526,566
25	中城村	14	90,294	0	0	0	0	88	1,527,905
26	西原町	34	132,778	1	5,439	28	677,035	231	3,071,501
27	与那原町	24	84,007	2	9,254	14	208,308	137	2,585,846
28	南風原町	89	393,863	1	1,085	0	0	316	5,498,840
29	渡嘉敷村	0	0	0	0	0	0	0	0
30	座間味村	0	0	0	0	0	0	10	132,839
31	粟国村	0	0	0	0	0	0	0	0
32	渡名喜村	0	0	0	0	0	0	0	0
33	南大東村	1	5,118	0	0	0	0	12	202,453
34	北大東村	1	4,228	0	0	0	0	3	179,466
35	伊平屋村	0	0	0	0	0	0	0	0
36	伊是名村	0	0	0	0	0	0	0	0
37	久米島町	0	0	18	356,720	3	25,151	23	530,571
38	八重瀬町	15	57,793	25	324,765	16	509,877	93	1,501,712
39	多良間村	0	0	0	0	0	0	0	0
40	竹富町	6	16,569	0	0	0	0	11	449,841
41	与那国町	0	0	0	0	0	0	1	27,006
	合計	3,899	16,293,368	638	7,831,453	869	20,169,736	13,174	223,156,008

補装具		一般診療		海外診療		介護合算療養費		その他療養費		合計	
件数	支給金額	件数	支給金額	件数	支給金額	件数	支給金額	件数	支給金額	件数	支給金額
102	2,582,816	1	875	0	0	178	9,009,930	0	0	5,829	95,616,574
39	931,113	0	0	0	0	39	1,699,775	0	0	1,742	26,907,681
7	142,644	1	3,983	0	0	2	30,868	0	0	265	3,377,784
34	950,459	1	9,317	0	0	31	999,370	0	0	1,403	22,592,732
12	374,716	1	1,750	0	0	17	620,510	0	0	420	7,343,546
9	187,794	0	0	0	0	2	42,691	0	0	366	4,684,643
50	1,231,346	0	0	0	0	97	3,696,292	0	0	2,769	40,845,427
18	408,163	0	0	0	0	16	471,411	0	0	756	11,110,953
15	401,853	0	0	0	0	20	1,173,889	0	0	1,098	15,451,612
8	171,915	0	0	0	0	3	197,922	0	0	389	4,416,110
5	82,636	0	0	0	0	5	95,216	0	0	285	4,125,654
0	0	0	0	0	0	0	0	0	0	34	562,822
0	0	0	0	0	0	0	0	0	0	7	261,751
0	0	0	0	0	0	0	0	0	0	1	9,189
1	6,345	0	0	0	0	0	0	0	0	29	241,842
0	0	0	0	0	0	1	4,631	0	0	49	373,710
1	10,820	0	0	2	10,888	0	0	0	0	49	504,178
1	70,792	0	0	0	0	3	62,829	0	0	68	1,077,890
9	279,642	0	0	0	0	7	247,516	0	0	228	3,195,091
2	48,306	0	0	0	0	0	0	0	0	26	546,996
25	783,176	1	18,690	0	0	20	948,666	0	0	636	10,551,355
15	363,378	0	0	0	0	37	1,312,080	0	0	652	10,269,610
17	353,985	0	0	0	0	28	1,263,766	0	0	857	12,178,188
14	323,322	0	0	0	0	29	1,369,982	0	0	331	5,593,031
6	143,738	0	0	0	0	0	0	0	0	108	1,761,937
6	110,219	1	2,464	0	0	6	255,666	0	0	307	4,255,102
3	38,842	0	0	0	0	1	50,199	0	0	181	2,976,456
7	141,544	0	0	0	0	11	606,282	0	0	424	6,641,614
0	0	0	0	0	0	0	0	0	0	0	0
0	0	0	0	0	0	0	0	0	0	10	132,839
0	0	0	0	0	0	0	0	0	0	0	0
0	0	0	0	0	0	0	0	0	0	0	0
4	86,158	0	0	0	0	0	0	0	0	17	293,729
1	22,668	0	0	0	0	0	0	0	0	5	206,362
0	0	0	0	0	0	0	0	0	0	0	0
0	0	0	0	0	0	0	0	0	0	0	0
0	0	0	0	0	0	1	238,969	0	0	45	1,151,411
4	102,333	0	0	0	0	6	94,489	0	0	159	2,590,969
0	0	0	0	0	0	2	126,841	0	0	2	126,841
0	0	0	0	0	0	0	0	0	0	17	466,410
0	0	0	0	0	0	0	0	0	0	1	27,006
415	10,350,723	6	37,079	2	10,888	562	24,619,790	0	0	19,565	302,469,045

平成30年度 医療給付の状況(療養費等)【現役並み被保険者以外】

	市町村	柔道整復		はり・きゅう		あんま・マッサージ		高額療養費	
		件数	支給金額	件数	支給金額	件数	支給金額	件数	支給金額
1	那覇市	7,996	46,155,443	1,717	32,127,970	3,532	99,780,041	38,825	204,857,416
2	宜野湾市	2,012	13,552,210	555	11,700,783	650	18,412,589	8,251	42,572,322
3	石垣市	1,165	7,283,913	198	2,264,616	527	9,972,114	6,197	24,507,634
4	浦添市	1,527	9,242,763	415	7,252,083	777	27,426,540	10,618	57,526,115
5	名護市	677	3,685,177	486	11,281,459	241	4,468,255	7,624	34,412,340
6	糸満市	1,258	6,893,911	101	1,753,560	172	4,361,037	6,221	30,395,566
7	沖縄市	2,036	11,803,664	221	5,223,186	846	24,921,924	12,044	57,071,760
8	豊見城市	1,217	7,362,980	230	5,235,975	403	11,408,903	5,696	27,227,895
9	うるま市	2,526	19,563,152	141	2,892,321	523	17,237,286	12,695	64,489,886
10	宮古島市	936	5,621,803	95	1,117,494	181	3,570,122	7,703	31,072,033
11	南城市	889	5,218,714	196	3,789,801	327	11,022,049	5,691	26,815,565
12	国頭村	18	56,424	5	54,720	0	0	903	4,379,374
13	大宜味村	34	114,009	14	268,164	0	0	666	3,394,757
14	東村	10	48,564	0	0	0	0	315	1,135,458
15	今帰仁村	91	444,554	11	178,092	13	237,766	1,651	6,449,169
16	本部町	119	654,860	57	1,648,341	20	292,528	2,601	10,544,410
17	恩納村	177	1,015,648	51	1,119,843	34	829,113	1,165	6,059,579
18	宜野座村	167	1,161,161	0	0	0	0	644	3,105,763
19	金武町	389	1,908,126	0	0	1	9,963	1,455	6,987,903
20	伊江村	8	27,896	53	474,174	11	104,214	954	4,068,201
21	読谷村	651	4,448,576	59	841,113	234	6,123,241	3,838	21,888,803
22	嘉手納町	320	2,054,986	36	593,343	53	1,523,351	1,238	7,801,080
23	北谷町	285	1,205,842	46	1,001,844	131	4,254,393	2,058	11,070,464
24	北中城村	319	1,650,351	19	194,346	109	2,887,495	1,649	7,496,153
25	中城村	418	2,382,215	66	1,386,567	75	2,625,904	2,033	10,431,531
26	西原町	564	3,545,096	238	7,274,844	221	7,640,364	3,290	16,817,746
27	与那原町	335	2,148,140	43	960,588	89	3,352,960	1,701	7,371,573
28	南風原町	402	2,509,033	102	1,552,977	123	3,666,698	2,724	12,654,848
29	渡嘉敷村	10	31,171	0	0	0	0	87	452,003
30	座間味村	3	8,163	0	0	0	0	190	886,974
31	粟国村	21	64,879	0	0	0	0	233	844,411
32	渡名喜村	14	103,235	1	8,469	14	644,652	98	593,663
33	南大東村	10	50,183	0	0	0	0	145	688,035
34	北大東村	9	44,132	2	16,812	0	0	59	279,671
35	伊平屋村	0	0	0	0	0	0	239	936,144
36	伊是名村	3	8,136	0	0	8	157,625	287	1,295,740
37	久米島町	24	96,060	229	2,863,548	114	1,578,836	1,179	6,702,789
38	八重瀬町	432	2,321,030	296	5,076,468	134	3,427,830	3,253	13,458,848
39	多良間村	30	133,284	0	0	0	0	233	1,510,505
40	竹富町	65	250,203	25	288,135	21	298,140	638	2,431,911
41	与那国町	15	57,728	0	0	0	0	285	1,303,188
	合計	27,182	164,927,415	5,708	110,441,636	9,584	272,235,933	157,376	773,989,226

補装具		一般診療		海外診療		介護合算療養費		その他療養費	
件数	支給金額	件数	支給金額	件数	支給金額	件数	支給金額	件数	支給金額
996	29,351,058	14	124,479	4	239,175	1,522	22,441,387	152	567,711
241	6,809,562	5	71,541	0	0	335	5,904,281	45	77,764
151	4,103,267	12	166,581	0	0	227	2,826,813	3	14,518
256	7,663,525	6	65,979	1	26,595	308	4,033,415	64	131,184
169	5,701,518	2	21,366	0	0	511	5,900,945	0	0
173	5,193,404	0	0	0	0	289	4,110,439	3	65,654
362	10,894,888	11	108,261	0	0	611	8,489,463	89	231,182
134	3,433,253	1	5,931	0	0	295	4,002,831	0	0
326	10,005,669	8	68,301	0	0	674	8,447,467	1	804
201	5,077,543	10	170,919	0	0	366	5,104,422	0	0
190	5,096,992	2	11,799	0	0	231	3,663,633	0	0
20	589,391	0	0	0	0	51	516,013	0	0
10	270,644	0	0	0	0	28	252,322	0	0
8	246,215	0	0	0	0	6	78,293	0	0
28	1,039,763	1	15,363	0	0	76	826,742	0	0
37	1,048,622	0	0	0	0	127	1,287,388	0	0
28	859,892	2	7,848	0	0	24	241,660	1	2,628
18	985,441	0	0	0	0	28	335,487	0	0
42	1,560,633	0	0	0	0	97	1,043,617	0	0
21	587,123	2	7,452	0	0	22	262,699	0	0
121	3,658,236	4	25,551	0	0	161	2,315,714	0	0
51	1,556,377	2	4,680	0	0	100	1,045,710	3	9,776
80	2,180,634	1	972	0	0	67	1,006,800	0	0
66	1,780,211	0	0	0	0	162	1,717,786	2	5,184
67	2,654,626	0	0	0	0	73	956,261	0	0
125	3,600,226	0	0	0	0	139	2,123,787	1	38,504
68	1,623,049	0	0	0	0	68	782,059	0	0
93	2,386,309	1	44,361	0	0	87	1,365,905	0	0
4	115,303	0	0	0	0	2	46,041	0	0
2	57,628	0	0	0	0	2	21,090	0	0
4	108,559	0	0	0	0	27	260,769	0	0
4	141,429	0	0	0	0	4	32,267	0	0
4	99,174	0	0	0	0	2	20,555	0	0
2	52,063	0	0	0	0	0	0	0	0
0	0	0	0	0	0	3	34,232	0	0
8	229,143	0	0	0	0	4	63,444	0	0
38	1,037,893	8	62,856	0	0	41	357,856	0	0
96	2,729,775	0	0	0	0	143	2,307,609	2	2,156
6	228,108	0	0	0	0	10	47,319	0	0
16	466,635	1	1,269	0	0	23	377,344	0	0
5	283,853	0	0	0	0	6	55,206	0	0
4,271	125,507,634	93	985,509	5	265,770	6,952	94,707,071	366	1,147,065

平成30年度 医療給付の状況(療養費等)【現役並み被保険者以外】続き

	市町村	移送費		負担割合差額		食事標準負担差額		外来年間合算費		合計	
		件数	支給金額	件数	支給金額	件数	支給金額	件数	支給金額	件数	支給金額
1	那覇市	0	0	0	0	50	215,220	110	1,577,016	54,918	437,436,916
2	宜野湾市	0	0	0	0	5	13,250	18	224,288	12,117	99,338,590
3	石垣市	0	0	0	0	1	1,550	5	58,550	8,486	51,199,556
4	浦添市	0	0	32	56,696	18	75,950	28	351,044	14,050	113,851,889
5	名護市	0	0	13	68,420	2	4,550	15	185,378	9,740	65,729,408
6	糸満市	0	0	3	15,091	0	0	8	113,866	8,228	52,902,528
7	沖縄市	0	0	0	0	6	25,750	23	342,922	16,249	119,113,000
8	豊見城市	0	0	0	0	4	18,600	11	144,057	7,991	58,840,425
9	うるま市	0	0	38	114,986	13	49,550	17	225,294	16,962	123,094,716
10	宮古島市	0	0	9	21,616	0	0	16	192,092	9,517	51,948,044
11	南城市	0	0	0	0	3	10,000	7	84,378	7,536	55,712,931
12	国頭村	0	0	0	0	0	0	2	27,934	999	5,623,856
13	大宜味村	0	0	0	0	0	0	0	0	752	4,299,896
14	東村	0	0	0	0	0	0	0	0	339	1,508,530
15	今帰仁村	0	0	0	0	1	4,650	1	12,033	1,873	9,208,132
16	本部町	0	0	0	0	1	4,500	6	89,152	2,968	15,569,801
17	恩納村	0	0	0	0	0	0	1	9,124	1,483	10,145,335
18	宜野座村	0	0	0	0	0	0	2	6,603	859	5,594,455
19	金武町	0	0	4	7,814	0	0	2	31,822	1,990	11,549,878
20	伊江村	0	0	1	1,042	0	0	1	24,000	1,073	5,556,801
21	読谷村	0	0	4	4,252	2	8,400	17	228,510	5,091	39,542,396
22	嘉手納町	0	0	6	9,190	1	1,650	2	41,275	1,812	14,641,418
23	北谷町	0	0	3	104,749	1	4,650	6	45,082	2,678	20,875,430
24	北中城村	0	0	0	0	1	4,500	3	38,572	2,330	15,774,598
25	中城村	0	0	22	91,359	1	10,230	2	34,672	2,757	20,573,365
26	西原町	0	0	0	0	7	29,050	8	127,332	4,593	41,196,949
27	与那原町	0	0	0	0	1	1,500	5	64,404	2,310	16,304,273
28	南風原町	0	0	0	0	0	0	4	44,566	3,536	24,224,697
29	渡嘉敷村	0	0	0	0	0	0	0	0	103	644,518
30	座間味村	0	0	0	0	0	0	0	0	197	973,855
31	栗国村	0	0	0	0	0	0	0	0	285	1,278,618
32	渡名喜村	0	0	0	0	0	0	0	0	135	1,523,715
33	南大東村	0	0	0	0	0	0	1	10,000	162	867,947
34	北大東村	0	0	0	0	0	0	0	0	72	392,678
35	伊平屋村	0	0	0	0	0	0	0	0	242	970,376
36	伊是名村	0	0	0	0	0	0	0	0	310	1,754,088
37	久米島町	0	0	0	0	0	0	2	38,395	1,635	12,738,233
38	八重瀬町	0	0	0	0	1	2,100	3	27,934	4,360	29,353,750
39	多良間村	0	0	0	0	0	0	0	0	279	1,919,216
40	竹富町	0	0	0	0	0	0	0	0	789	4,113,637
41	与那国町	0	0	0	0	0	0	0	0	311	1,699,975
	合計	0	0	135	495,215	119	485,650	326	4,400,295	212,117	1,549,588,419

葬祭費の状況(平成30年度)

平成30年度		
市町村	件数	金額(円)
広域連合	7,193	143,860,000
那覇市	1,503	30,060,000
宜野湾市	367	7,340,000
石垣市	245	4,900,000
浦添市	414	8,280,000
名護市	338	6,760,000
糸満市	300	6,000,000
沖縄市	608	12,160,000
豊見城市	253	5,060,000
うるま市	660	13,200,000
宮古島市	402	8,040,000
南城市	299	5,980,000
国頭村	65	1,300,000
大宜味村	33	660,000
東村	9	180,000
今帰仁村	87	1,740,000
本部町	96	1,920,000
恩納村	67	1,340,000
宜野座村	36	720,000
金武町	87	1,740,000
伊江村	38	760,000
読谷村	197	3,940,000
嘉手納町	95	1,900,000
北谷町	127	2,540,000
北中城村	81	1,620,000
中城村	86	1,720,000
西原町	137	2,740,000
与那原町	70	1,400,000
南風原町	138	2,760,000
渡嘉敷村	4	80,000
座間味村	2	40,000
粟国村	16	320,000
渡名喜村	3	60,000
南大東村	3	60,000
北大東村	1	20,000
伊平屋村	10	200,000
伊是名村	19	380,000
久米島町	68	1,360,000
八重瀬町	170	3,400,000
多良間村	8	160,000
竹富町	38	760,000
与那国町	13	260,000

VI 長寿健診に関すること

平成29～30年度 長寿健診受診率

市町村名	平成29年度					平成30年度				
	被保険者数	除外者数	対象者数	受診者数	受診率	被保険者数	除外者数	対象者数	受診者数	受診率
那覇市	32,286	1,579	30,707	9,314	30.3%	32,818	1,476	31,342	9,560	30.5%
宜野湾市	8,056	247	7,809	1,931	24.7%	8,304	314	7,990	2,070	25.9%
石垣市	4,523	262	4,261	1,612	37.8%	4,591	188	4,403	1,620	36.8%
浦添市	9,241	472	8,769	2,467	28.1%	9,520	437	9,083	2,628	28.9%
名護市	5,887	350	5,537	1,880	34.0%	6,021	273	5,748	1,942	33.8%
糸満市	5,398	403	4,995	1,530	30.6%	5,511	372	5,139	1,583	30.8%
沖縄市	12,106	630	11,476	3,323	29.0%	12,337	579	11,758	3,047	25.9%
豊見城市	4,695	323	4,372	1,261	28.8%	4,906	225	4,681	1,370	29.3%
うるま市	11,942	974	10,968	3,696	33.7%	12,123	746	11,377	3,646	32.0%
宮古島市	6,987	408	6,579	1,862	28.3%	6,963	453	6,510	1,890	29.0%
南城市	5,157	632	4,525	1,548	34.2%	5,298	525	4,773	1,617	33.9%
国頭村	858	160	698	419	60.0%	836	115	721	400	55.5%
大宜味村	597	134	463	305	65.9%	580	68	512	256	50.0%
東村	294	2	292	180	61.6%	291	33	258	178	69.0%
今帰仁村	1,472	68	1,404	687	48.9%	1,450	130	1,320	624	47.3%
本部町	1,931	127	1,804	820	45.5%	1,928	195	1,733	820	47.3%
恩納村	1,231	70	1,161	572	49.3%	1,254	108	1,146	541	47.2%
宜野座村	642	241	401	251	62.6%	648	72	576	232	40.3%
金武町	1,456	228	1,228	563	45.8%	1,477	68	1,409	530	37.6%
伊江村	819	49	770	467	60.6%	806	42	764	391	51.2%
読谷村	3,980	243	3,737	1,714	45.9%	4,083	234	3,849	1,706	44.3%
嘉手納町	1,614	75	1,539	514	33.4%	1,626	31	1,595	520	32.6%
北谷町	2,533	101	2,432	660	27.1%	2,606	61	2,545	730	28.7%
北中城村	1,782	52	1,730	653	37.7%	1,831	97	1,734	669	38.6%
中城村	1,848	112	1,736	529	30.5%	1,884	127	1,757	589	33.5%
西原町	2,906	295	2,611	931	35.7%	3,019	127	2,892	932	32.2%
与那原町	1,559	143	1,416	372	26.3%	1,635	51	1,584	407	25.7%
南風原町	2,874	98	2,776	919	33.1%	3,008	164	2,844	975	34.3%
渡嘉敷村	91	6	85	53	62.4%	91	5	86	49	57.0%
座間味村	119	11	108	55	50.9%	115	16	99	52	52.5%
粟国村	167	24	143	59	41.3%	162	38	124	60	48.4%
渡名喜村	92	26	66	39	59.1%	93	5	88	43	48.9%
南大東村	147	6	141	90	63.8%	151	31	120	98	81.7%
北大東村	58	7	51	39	76.5%	61	7	54	31	57.4%
伊平屋村	189	3	186	99	53.2%	182	41	141	100	70.9%
伊是名村	257	32	225	111	49.3%	239	5	234	107	45.7%
久米島町	1,261	44	1,217	477	39.2%	1,231	25	1,206	529	43.9%
八重瀬町	2,991	327	2,664	962	36.1%	3,037	467	2,570	989	38.5%
多良間村	175	4	171	81	47.4%	173	27	146	89	61.0%
竹富町	498	50	448	266	59.4%	495	31	464	266	57.3%
与那国町	172	32	140	60	42.9%	167	12	155	67	43.2%
沖縄県	140,891	9,050	131,841	43,371	32.9%	143,551	8,021	135,530	43,953	32.4%

VII 沖縄県後期高齢者医療広域連合の概要

令和元年11月1日現在

沖縄県後期高齢者医療広域連合

1 組織図（令和元年11月1日現在）

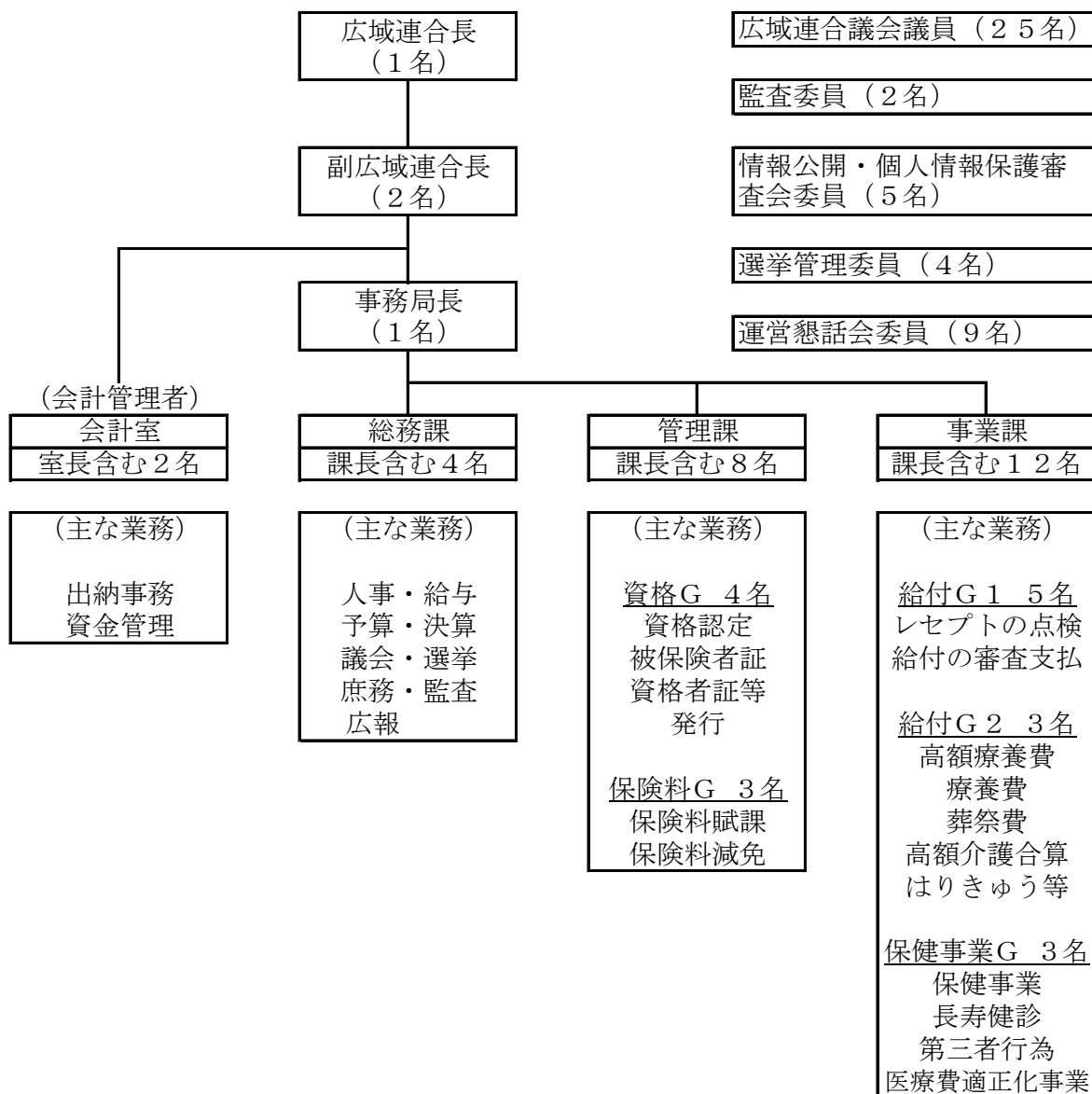

市町村からの派遣職員の状況			
那覇市	2名	北中城村	1名
沖縄市	1名	中城村	1名
うるま市	1名	西原町	1名
浦添市	1名	南風原町	1名
宜野湾市	1名	与那原町	1名
名護市	1名	八重瀬町	1名
糸満市	1名	金武町	1名
豊見城市	1名	恩納村	1名
南城市	1名	本部町	1名
宮古島市	1名	久米島町	1名
石垣市	1名	今帰仁村	1名
読谷村	1名	宜野座村	1名
嘉手納町	1名		
北谷町	1名	合計	27名

2 名簿（令和元年11月1日現在）

①広域連合

役 職	氏 名	備 考
広域連合長	島 袋 俊 夫	うるま市長
副広域連合長	仲 間 一	金武町長
	照 屋 勉	与那原町長

②議会議員（議席番号順）

	役 職	氏 名	備 考
1	議員	箕 底 用 一	石垣市議会議員
2	議会運営副委員長	平 良 敏 夫	宮古島市議会議員
3	議員	小 橋 川 健	本部町議会議員
4	議会運営委員	運 天 貴 也	南城市議会議員
5	議員	名 嘉 正 明	伊平屋村議会議員
6	議員	瀬 長 恒 雄	豊見城市議会議員
7	議員	大 城 勝	南風原町議会委員
8	議員	前 田 千 尋	那覇市議会委員
9	議員	上 盛 政 秀	竹富町議会議員
10	議員	石 嶺 邦 雄	嘉手納町議会議員
11	議員	喜 友 名 盛 充	北谷町議会議員
12	議員	與 儀 清	西原町議会議員
13	議会運営委員	仲 宗 根 誠	沖縄市議会議員
14	議員	藏 根 武	うるま市議会議員
15	議会運営委員長	大 浜 安 史	那覇市議会議員
16	議員	赤 嶺 秀 徳	久米島町議会議員
17	議会運営委員	川 野 純 治	名護市議会議員
18	議員	前 田 健 次	金武町議会議員
19	副議長	宮 城 誠	国頭村議会議員
20	議員	玉 城 義 彦	八重瀬町議会議員
21	議員	儀 間 勉	南大東村議会議員
22	議員	比 嘉 義 弘	北中城村議会議員
23	議会運営委員	伊 佐 文 貴	宜野湾市議会議員
24	議会運営委員	金 城 悟	糸満市議会議員
25	議長	比 嘉 武 宏	浦添市議会議員

③監査

役 職	氏 名	備 考
代表監査委員	原 田 泰 人	識見者
監査委員	大 城 勝	広域連合議会選出

④情報公開・個人情報保護審査会委員

役 職	氏 名	備 考
委員長	永 吉 盛 元	沖縄人権協会 事務局長
委員	與 那 嶺 敏	沖縄弁護士会
委員	儀 間 朝 昭	有識者
委員	宮 城 敏 郎	名桜大学 上級准教授
委員	新 垣 康	(株)沖縄タイムス社 中部支社長

⑤選挙管理委員

役 職	氏 名	備 考
委員長	山 川 國 正	識見者
委員	喜 瀬 昭 夫	識見者
委員	西波照間 達也	識見者
委員	我 部 政 寿	識見者

⑥沖縄県後期高齢者医療広域連合運営懇話会委員

選出区分	氏 名	備 考
学識経験者	中村 幸志 (会長)	琉球大学大学院医学研究科 教授
公益代表	大 嶺 盾 志	沖縄県地域包括・在宅介護支援センター協議会 副会長
被保険者代表	新 城 智 美	沖縄県老人クラブ連合会 常務理事
	金 城 盛 功	沖縄県シルバー人材センター連合
保険者代表	新 垣 和 彦	全国健康保険協会沖縄支部 業務部長
	高良 昌英 (副会長)	沖縄県国民健康保険団体連合会 事務局長
保険医代表 保険薬剤師代表	城 間 寛	沖縄県医師会 理事
	米 須 敦 子	沖縄県歯科医師会 副会長
	佐 藤 雅 美	沖縄県薬剤師会 常務理事

3 広域連合の沿革

年 月	内 容
平成18年 6月 8月 8月 9月 11月	医療制度改革関連法の成立 沖縄県後期高齢者医療広域連合設立準備委員会立ち上げ（自治会館内） 第1回沖縄県後期高齢者医療広域連合設立準備委員会 第2回沖縄県後期高齢者医療広域連合設立準備委員会 第3回沖縄県後期高齢者医療広域連合設立準備委員会
平成19年 1月 3月 4月 8月 11月	第4回沖縄県後期高齢者医療広域連合設立準備委員会 沖縄県知事へ広域連合設立の申請 沖縄県知事が広域連合設立を許可 沖縄県後期高齢者医療広域連合設立（うるま市石川庁舎3階） 広域連合長選挙 初代広域連合長に 知念 恒男 氏（うるま市長）が就任 平成19年第1回広域連合議会臨時会 初代議長に 又吉 正信 氏（浦添市議会議員）が就任 平成19年第2回広域連合議会定例会 平成19年第3回広域連合議会臨時会
平成20年 2月 4月 7月	平成20年第1回広域連合議会定例会 後期高齢者医療制度施行 平成20年第2回広域連合議会定例会 第2代議長に 知念 善信 氏（豊見城市議会議員）が就任
平成21年 2月 6月 8月 12月	平成21年第1回広域連合議会定例会 広域連合長選挙 第2代広域連合長に 島袋 俊夫 氏（うるま市長）が就任 平成21年第2回広域連合議会定例会 平成21年度第1回運営懇話会
平成22年 2月 2月 7月 8月 11月	平成21年度第2回運営懇話会 平成22年第1回広域連合議会定例会 平成22年度第1回運営懇話会 平成22年第2回広域連合議会定例会 平成22年第3回広域連合議会臨時会
平成23年 1月 2月 7月 8月	平成22年度第2回運営懇話会 平成23年第1回広域連合議会定例会 第3代議長に 島 勝政 氏（宜野湾市議会議員）が就任 平成23年度第1回運営懇話会 平成23年第2回広域連合議会定例会

年	月	内 容
平成24年	1月 2月 7月 8月	平成23年度第2回運営懇話会 平成24年第1回広域連合議会定例会 平成24年度第1回運営懇話会 平成24年第2回広域連合議会定例会
平成25年	1月 2月 5月 7月 8月	平成24年度第2回運営懇話会 平成25年第1回広域連合議会定例会 広域連合長選挙 第3代広域連合長に 島袋 俊夫 氏（うるま市長）が就任 平成25年度第1回運営懇話会 平成25年第2回広域連合議会定例会
平成26年	1月 2月 7月 8月 11月	平成25年度第2回運営懇話会 平成26年第1回広域連合議会定例会 平成26年度第1回運営懇話会 平成26年第2回広域連合議会定例会 平成26年第3回広域連合議会臨時会 第4代議長に 宮城 弘子 氏（名護市議会議員）が就任
平成27年	1月 2月 7月 8月	平成26年度第2回運営懇話会 平成27年第1回広域連合議会定例会 平成27年度第1回運営懇話会 平成27年第2回広域連合議会定例会
平成28年	1月 2月 7月 8月	平成27年度第2回運営懇話会 平成28年第1回広域連合議会定例会 平成28年度第1回運営懇話会 平成28年第2回広域連合議会定例会
平成29年	1月 2月 5月 7月 8月	平成28年度第2回運営懇話会 平成29年第1回広域連合議会定例会 広域連合長選挙 第4代広域連合長に 島袋 俊夫 氏（うるま市長）が就任 平成29年度第1回運営懇話会 平成29年第2回広域連合議会定例会
平成30年	1月 2月 7月 8月 11月	平成29年度第2回運営懇話会 平成30年第1回広域連合議会定例会 平成30年度第1回運営懇話会 平成30年第2回広域連合議会定例会 平成30年第3回広域連合議会臨時会 第5代議長に 比嘉 武宏 氏（浦添市議会議員）が就任

年 月		内 容
平成31年	1月	平成30年度第2回運営懇話会
	2月	平成31年第1回広域連合議会定例会
令和元年	7月	令和元年度第1回運営懇話会
	8月	令和元年第2回広域連合議会定例会