

令和2年度

# 後期高齢者医療事業報告書

令和4年1月

沖縄県後期高齢者医療広域連合



## はじめに

後期高齢者医療制度の被保険者の皆様を始め、沖縄県、市町村、医療機関、その他関係機関及び関係者の皆様には、当広域連合の運営につきまして御理解と御協力を賜り、厚く御礼を申し上げます。

さて、平成20年4月に発足いたしました当広域連合の被保険者数は、当初の約11万1千人から令和3年3月末には約14万4千人と3万3千人の増加となっております。

団塊の世代が75歳以上の後期高齢者となる2025年、高齢者数がピークを迎える2040年を見据え、保険料の収納率の向上や、医療費の抑制等がますます重要となってきます。

当広域連合におきましては、県内の被保険者の皆様が引き続き安心して医療を受けられるよう、また健康長寿県復活を目指し長寿健診をはじめとした様々な保健事業等の展開も重点に置きながら、被保険者の皆様から平等に保険料を徴収しつつ、安定運営に努めてまいりたいと考えております。

本書は、本県における令和2年度の後期高齢者医療事業の状況を取りまとめたものであります。事業の参考や統計資料としてご活用いただければ幸いに存じます。

令和4年1月

沖縄県後期高齢者医療広域連合  
広域連合長 中村 正人

# 目 次

I	後期高齢者医療制度の概要・状況	頁
1	被保険者	1
2	一部負担金	1
3	保険料	2
4	保健事業	5
5	高齢者人口等の状況	7
6	医療費の状況	8
II	被保険者数の状況	
1	被保険者数（令和3年3月31日現在）	13
2	限度額適用認定証交付者数（自己負担割合3割）	14
3	限度額適用・標準負担額減額認定証交付者数（自己負担割合1割）	15
III	保険料に関すること	
1	保険料の収納状況（調定額・収納額・収納率）	18
2	市町村別保険料軽減額（基盤安定負担金）	20
3	後期高齢者医療制度・保険料の経緯	21
IV	医療費等の状況（現物分）	
1	医療費	23
2	医療費の状況【全被保険者】	24
3	医療費の状況【現役並み所得者】	28
4	医療費の状況【現役並み所得者以外】	32
5	診療諸率【全被保険者】	36
6	診療諸率【現役並み所得者】	38
7	診療諸率【現役並み所得者以外】	40
8	高額療養費の状況（現物分）【全被保険者】	42
9	高額療養費の状況（現物分）【現役並み所得者】	43
10	高額療養費の状況（現物分）【現役並み所得者以外】	44

V	医療給付の状況（現金分）	頁
1	医療給付の状況（療養費等）【全被保険者】	46
2	医療給付の状況（療養費等）【現役並み所得者】	50
3	医療給付の状況（療養費等）【現役並み所得者以外】	52
4	葬祭費の状況	55
VI	長寿健診に関すること	
	令和元年度・令和2年度 長寿健診受診率	57
VII	令和2年度決算概要	
1	一般会計	59
2	特別会計	60
3	後期高齢者医療事業状況報告書（事業年報）B表（2）	61
VIII	沖縄県後期高齢者医療広域連合の概要	令和3年11月1日現在
1	組織図	63
2	名簿	64
3	沿革	66

このページは空白です

# I 後期高齢者医療制度の概要・状況



## 1 被保険者

- (1) 広域連合の区域内に住所を有している75歳以上の方。  
 (2) 広域連合の区域内に住所を有している65歳以上74歳未満の方で、厚生労働省による定められた一定の障害を持っている方で、広域連合により認定を受けた方。

年度	年度末(令和3年3月31日)現在					
	被保険者数	負担割合		被保険者数	障がい認定者数(再掲)	
		3割負担	1割負担		3割負担	1割負担
令和2年度	144,865	13,102	131,763	1,184	28	1,156

## 2 一部負担金

保険医療機関等で療養の給付をうける被保険者は、その給付を受ける際に、当該療養の給付の費用を算定した額の中の1割(又は3割)を一部負担金として当該医療機関に支払わなければなりません。支払いに係る自己負担割合は、所得区分によって異なります。

所得区分は、その年度(4月～7月は前年度)の※1住民税課税所得(各種控除後の所得)等によって判定されます。

自己負担割合	所得区分	判定基準
3割負担 ※2	区分 (現役並み所得者)Ⅲ	住民税課税所得が690万円以上の被保険者やその方と同じ世帯の被保険者。
	区分 (現役並み所得者)Ⅱ	住民税課税所得が380万円以上の被保険者やその方と同じ世帯の被保険者。
	区分 (現役並み所得者)Ⅰ	住民税課税所得が145万円以上の被保険者やその方と同じ世帯の被保険者。
1割負担	一 般	現役並み所得者、区分(低所得)Ⅰ・Ⅱ以外の方。 住民税課税所得が145万円以上でも、昭和20年1月2日以降生まれの被保険者とその属する世帯の被保険者の旧ただし書き所得の合計額が210万円以下の方。
	区分(低所得)Ⅱ	同一世帯の全員が住民税非課税の世帯に属する区分(低所得)Ⅰ以外の方
	区分(低所得)Ⅰ	同一世帯の全員が住民税非課税で、かつ各種収入等から必要経費・控除を差し引いた所得が0円となる世帯に属する方(年金の控除額を80万円として計算)

※1 前年の12月31日時点で世帯主が被保険者(前年の12月31日の判定日を越えて被保険者となる者も含む)で、同一世帯に合計所得が38万円以下である19歳未満の方がいる場合は、その人数に一定額(16歳未満は33万円、16歳以上19歳未満は12万円を乗じた額)を被保険者の所得から控除します。

※2 ただし、次の①②③のいずれかの要件に該当する場合には、申請により1割負担となります。

- ① 同じ世帯に被保険者がお一人の場合、その方の年収が383万円未満であるとき。
- ② 同じ世帯に被保険者が複数いる場合、その全員の年収が合計で520万円未満であるとき。
- ③ 同じ世帯の被保険者がお一人で、収入が383万円以上でも、同じ世帯の70歳～74歳の方も含めた年収が520万円未満であるとき。

★ 1割負担の適用を受けるには、基準収入額適用申請を提出しなければならないことが法令で定められています。

### 3 保険料

#### (1) 保険料の算定方法

後期高齢者医療制度においては、被保険者一人ひとりに対して保険料を賦課・徴収することになります。（徴収業務は市町村で実施）

- ① 保険料率は、広域連合の条例で規定し、2年ごとに見直します。
- ② 保険料は、被保険者が均等に負担する「被保険者均等割額」と、被保険者の前年の所得に応じて決まる「所得割額」の合計額となります。
- ③ 保険料の賦課限度額は、年額64万円です。

沖縄県の均等割額と所得割率

均等割額	48,440 円
所得割率	8.88 %

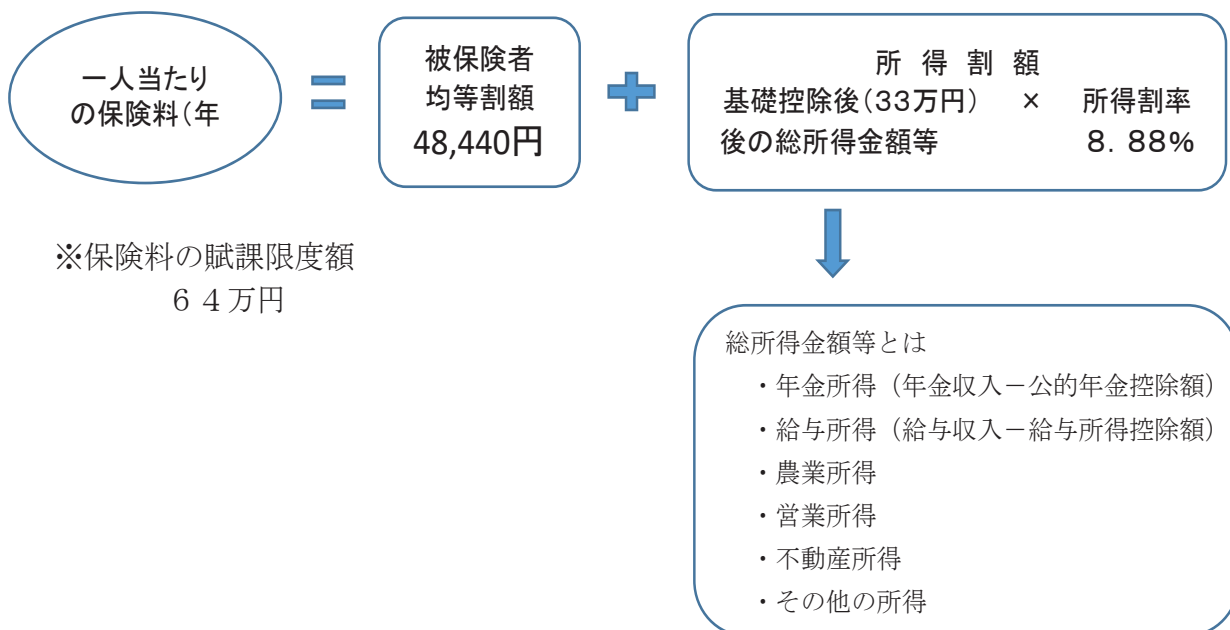

## (2) 保険料の軽減措置

### ① 所得の低い方に対する均等割額の軽減

所得の低い世帯の方については、被保険者の属する世帯(世帯主+被保険者)の総所得金額に応じて次の基準により、保険料の均等割額が軽減されます。

総所得金額等の合計額が次の金額以下の世帯	軽減割合
基礎控除額(33万円)を越えない世帯で、「被保険者全員が年金収入80万円以下」の世帯(その他各種所得がない場合)	7割軽減 (令和2年度の特例措置)
基礎控除額(33万円)を越えない世帯	7.75割軽減 (平成20年度からの特例措置)
基礎控除額(33万円)+28.5万円×世帯に属する被保険者数(被保険者の世帯主を除く)を越えない世帯	5割軽減
基礎控除額(33万円)+52万円×世帯に属する被保険者数を越えない世帯	2割軽減

※ 65歳以上の公的年金受給者は、軽減判定において年金所得から15万円が控除されます。

### ② 被用者保険の被扶養者であった方に対する軽減

当該制度に加入する前日に被用者保険(健康保険組合や共済組合等)の医療保険(市町村国保や国保組合は対象となりません)の被扶養者であった方は、保険料が軽減されます。

軽減対象者	軽減割合
当該制度に加入する前日に被用者保険の被扶養者であった方	加入した月から2年間は、保険料の均等割額が5割軽減されます。(所得割額の負担はありません)

## (3) 保険料の減免

震災、火災、風水害等の災害により住宅等の財産に損害を受けた場合や、干ばつ等の災害により農作物等の不作に見舞われた場合、及び失業、事業の休廃止等により収入が著しく減少した場合、一定の基準を満たせば、保険料の減免を受けられる場合があります。

(4) 保険料の納入方法

保険料の納め方は、次の2つの方法があります。

① 特別徴収

年額18万円以上の年金受給者は、年金から天引きされます。ただし、介護保険料と合わせた保険料額が、年金額の2分の1を超える場合は、「普通徴収」となります。

② 普通徴収

特別徴収以外の方については、納入通知書や口座振替等の方法により、お住まいの市町村に収めていただくことになります。

※ 納付方法の変更(平成21年度から)

保険料が年金から差し引き(特別徴収)されている方または今後特別徴収される予定の方で、口座振替(普通徴収)を希望される場合は、住所地の市町村窓口に申請することにより、保険料を口座振替で納付することができます。

(5) 収納率

令和2年度の後期高齢者保険料現年度分及び過年度分(滞納繰越分)の収納率は、以下のとおりです。

現年度分

年度	収納率	保険料調定額	保険料収納額
令和2年度	99.26%	11,189,978,577円	11,107,169,485円

過年度分

年度	収納率	保険料調定額	保険料収納額
令和2年度	60.70%	145,548,158円	88,345,036円

## 4 保健事業

### (1) 健康診査事業

沖縄県では「長寿健診」と名付け、生活習慣病の発見、健康保持・増進、介護予防を目的として健康診査を実施しています。

被保険者の利便性を確保するために、被保険者の居住市町村における健康診査実施体制を活用し、各市町村と協力のうえ実施しています。受診の際の自己負担額は無料となっています。

なお、令和2年度の受診率は、全体で 25.1%となっており、新型コロナウイルス感染拡大の影響により令和元年度(32.2%)に比べ 7.1 ポイントの減となっています。

#### 健康診査受診率

年度	対象者数	受診者数	沖縄県	全国平均
令和元年度	138,509 人	44,575 人	32.2%	30.5%
令和2年度	136,245 人	34,154 人	25.1%	29.4%

### (2) 歯科健診事業

口腔の健康を維持することにより、QOL(quality of life)の向上を図り健康寿命の延伸を目的として、平成 28 年度から沖縄県歯科医師会に委託し、歯科健診事業を開始しました。令和2年度も実施予定でしたが、新型コロナウイルス感染拡大の影響により中止となりました。

#### 歯科健診受診率

年度	対象者数	受診者数	受診率	実施地域
令和元年度	18,356 人	469 人	2.56%	名護市他 14 市町村
令和2年度				

### (3) 重複・頻回訪問指導事業

レセプト情報より抽出した重複・頻回受診者を対象に訪問指導を行います。

適切な受診や疾病の重症化予防のための日常生活習慣改善への支援、療養方法等の指導を行うことにより、健康保持増進、疾病の早期回復をはかり、医療費の適正化を目指しております。

#### 重複・頻回訪問指導事業実績

年度	実施市町村数	実施実人数	実施人数(延べ)
令和元年度	24 市町村	311 人	376 人
令和2年度	13 市町村	30 人	35 人

#### (4) 健康指導対象者訪問指導事業

長寿健診の結果から健康指導が必要な被保険者に対して訪問指導を行うことにより、健康の保持・増進を図り、対象者の健康寿命を延伸することを目的としています。平成 28 年度から事業を開始しています。

#### 健康指導対象者訪問指導事業実績

年度	実施市町村数	実施実人数	実施人数(延べ)
令和元年度	32 市町村	909 人	1,185 人
令和2年度	26 市町村	474 人	591 人

## 5 高齢者人口等の状況

将来推計人口でみると平成27年における本県の高齢化率(総人口に占める65歳以上人口の割合)は19.7%、75歳以上人口の割合は10.1%となっており、いずれも全国と比較して低い割合となっているものの、本県も高齢化が進んでいる状況です。

今後、本県の総人口は令和12年(2030年)頃をピークに徐々に減少していくものの、65歳以上人口の増加は続きます。

令和27年(2045年)には、65歳以上人口が44.8万人、75歳以上人口が25.5万人、高齢化率(総人口に占める65歳以上人口の割合)は31.4%、総人口に占める後期高齢者の割合は17.8%となると想定されています。

沖縄県の将来推計人口

(単位:千人)

		平成27年 (2015)	令和2年 (2020)	令和7年 (2025)	令和12年 (2030)	令和17年 (2035)	令和22年 (2040)	令和27年 (2045)
沖縄県	総人口 (A)	1,434	1,460	1,468	1,470	1,466	1,452	1,428
	65歳以上人口 (B)	282	330	362	384	407	436	448
	75歳以上人口 (C)	145	158	184	216	236	247	255
	高齢化率(%) (総人口に占める65歳以上人口の割合) (B)/(A)	19.7	22.6	24.6	26.1	27.8	30.0	31.4
	総人口に占める75歳以上人口の割合(%) (C)/(A)	10.1	10.9	12.5	14.7	16.1	17.0	17.8
	65歳以上人口に占める75歳以上人口の割合(%) (C)/(B)	51.4	47.9	50.8	56.3	58.0	56.7	56.9
全国	高齢化率(%) (総人口に占める65歳以上人口の割合)	26.6	28.9	30.0	31.2	32.8	35.3	36.8
	総人口に占める75歳以上人口の割合(%)	12.8	14.9	17.8	19.2	19.6	20.2	21.4

※資料: 国立社会保障・人口問題研究所「日本の地域別将来人口(平成30(2018)年3月推計)」

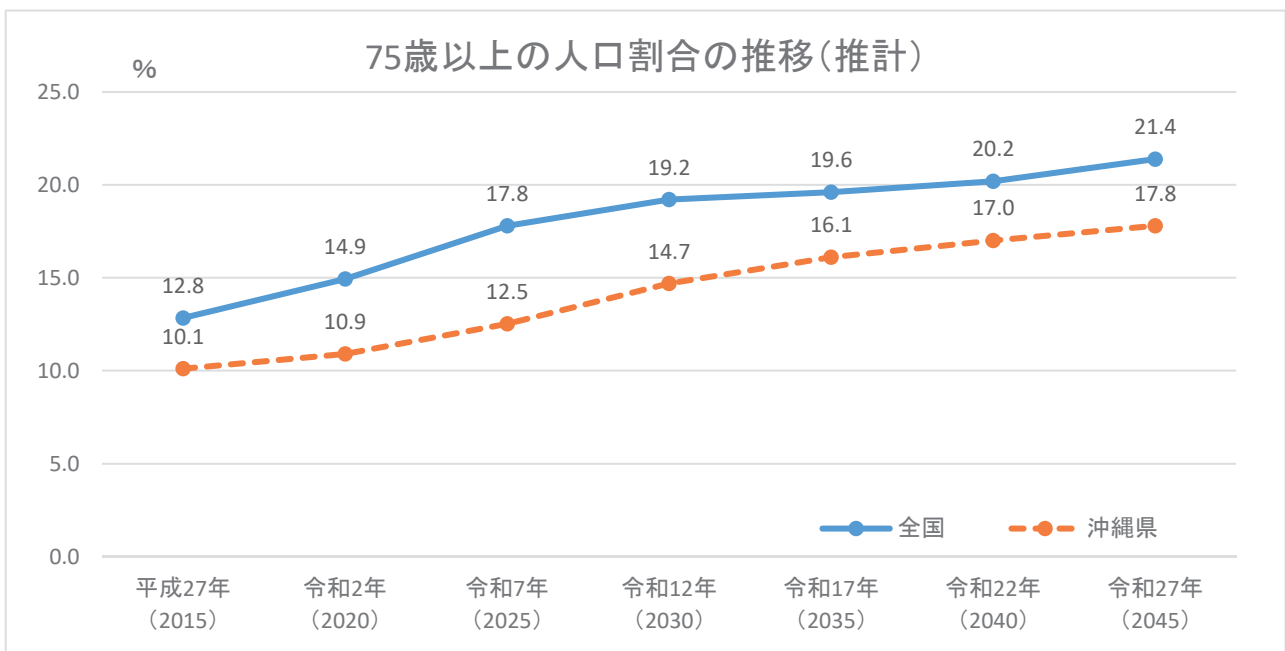

## 6 医療費の状況

### (1) 一人当たり医療費の推移

年度	沖縄県	全国	沖縄県順位
平成29年度	1,018,650	944,561	14
平成30年度	1,030,565	943,082	13
令和元年度	1,043,135	954,369	12

備考

※当該年度の1人当たりの医療費は、当該年度の医療費を当該年度の平均被保険者数で除したものです。

※ここでいう医療費(現物支給+現金支給)とは、医科・歯科・調剤・食事・生活療養費 訪問看護費等の総額をさします。

※このページの医療費には、第三者行為求償分は含まれておりません。

### (2) 1人当たりの医療費の全国比較

令和元年度における後期高齢者医療の1人当たりの医療費をみると本県は1,043,135円で全国平均の954,369円より高く、12番目となっています。

1人当たりの医療費は、過去2年間いずれも全国平均を上回っている状況にあります。

### 令和元年度1人当たり医療費の全国比較

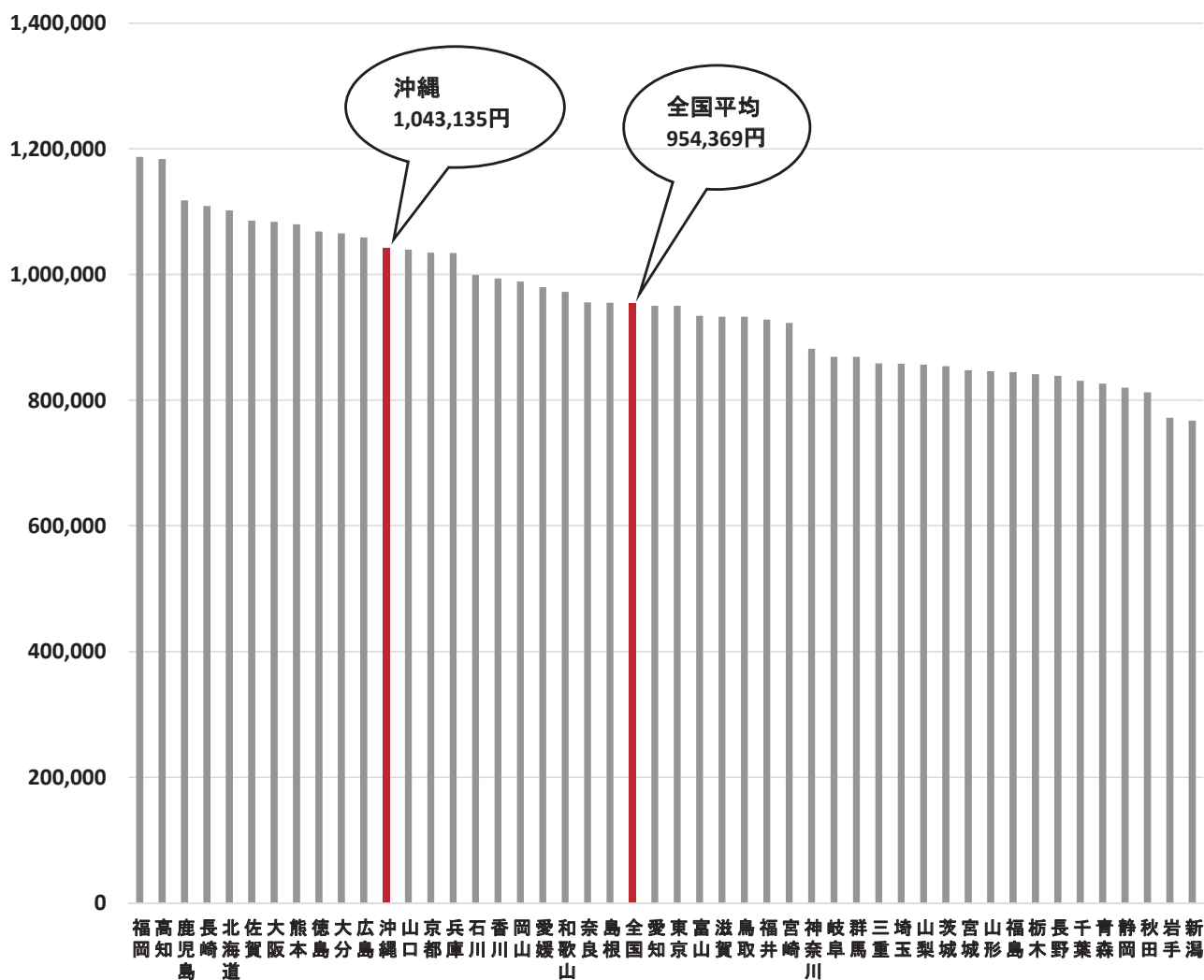

政府統計の総合窓口【e-stat】「後期高齢者医療事業状況報告」(年報:確報) 令和元年度 より抜粋

(3) 一人当たりの医療費の県内市町村比較

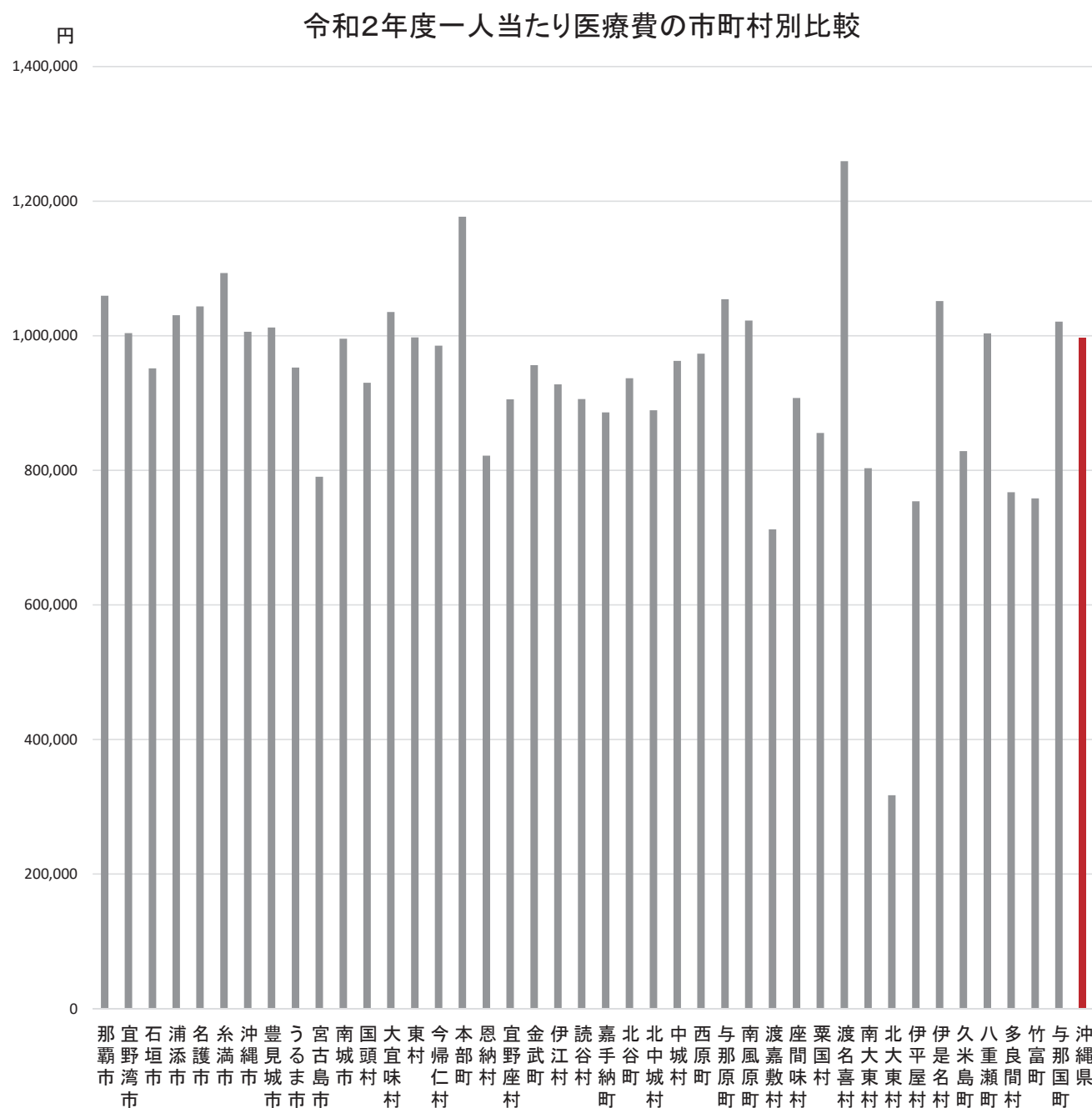

(円)

那覇市	1,059,487	宮古島市	790,491	金武町	956,114	南風原町	1,022,610	久米島町	828,667
宜野湾市	1,003,742	南城市	995,410	伊江村	927,522	渡嘉敷村	712,152	八重瀬町	1,003,617
石垣市	951,422	国頭村	930,280	読谷村	905,820	座間味村	907,559	多良間村	767,279
浦添市	1,030,514	大宜味村	1,035,305	嘉手納町	886,020	粟国村	855,382	竹富町	758,405
名護市	1,043,377	東村	997,446	北谷町	936,779	渡名喜村	1,259,508	与那国町	1,020,880
糸満市	1,093,169	今帰仁村	985,124	北中城村	889,320	南大東村	803,179	沖縄県	996,442
沖繩市	1,005,808	本部町	1,176,753	中城村	962,504	北大東村	317,174		
豊見城市	1,012,131	恩納村	821,830	西原町	973,336	伊平屋村	753,941		
うるま市	952,726	宜野座村	905,408	与那原町	1,054,078	伊是名村	1,051,438		

#### (4) 第三者行為求償事務

被保険者が第三者の行為によって医療給付を受けた場合、広域連合で一時給付費を立て替え、後から第三者へ請求することになります。

請求事務は高齢者の医療の確保に関する法律に基づき、国保連合会へ委託しております。

年度	委託件数	求償額
令和元年度	62件	150,846,278円
令和2年度	69件	146,088,619円

#### (5) 高額療養費

ひと月(1日～月末)の医療費の自己負担額が定められた限度額を超えた場合、申請して認められると、その超えた分が高額療養費として支給されます。(一度手続きを行うと、該当するたびに自動的に支給されます。)

##### 《算定基準額》

所得区分		外来 (個人ごとに計算)	外来+入院 (世帯単位)
現役並所得者	区分(現役並み)Ⅲ 課税所得 690万円以上	252,600円+ [(実際にかかった医療費-842,000円)×1%] (140,100円)※1	
	区分(現役並み)Ⅱ 課税所得 380万円以上	167,400円+ [(実際にかかった医療費-558,000円)×1%] (93,000円)※1	
	区分(現役並み)Ⅰ 課税所得 145万円以上	80,100円+ [(実際にかかった医療費-267,000円)×1%] (44,400円)※1	
一般		18,000円 ※2	57,600円 (44,400円) ※3
区分(低所得)Ⅱ		8,000円 ※2	24,600円
区分(低所得)Ⅰ		8,000円 ※2	15,000円

※1 同一世帯で12カ月以内に高額療養費の支給月数が3か月以上ある場合の4か月目からの限度額です。

※2 年間(8月～翌年7月)の限度額は144,000円です。

※3 同一世帯で12カ月以内に外来+入院(世帯単位)の限度額を超えた高額療養費の支給月数が3か月以上ある場合の4か月目からの限度額です。

○入院の際に、低所得者Ⅰ・Ⅱの方は「限度額適用・標準負担額減額認定証」を区分(現役並み)Ⅰ・Ⅱの方は「限度額適用認定証」を提出することにより上記の負担額となります。

○75歳の誕生月の自己負担限度額の特例

月の途中で75歳の年齢到達によって後期高齢者医療制度に加入する方は、75歳到達月に限り、「加入前の医療保険」と「加入する後期高齢者医療」の自己負担限度額が、それぞれ2分の1になります(月初日が誕生日の方は、除きます)。

## (6)療養費

次のような場合には、医療機関等がかかった医療費の全額を自己負担しますが、必要な書類を揃えて申請することにより自己負担額を除いた額の払い戻しを受けることができます。

- ① 急病など、やむを得ない事情で、被保険者証を持たずに医療を受けたときの費用
- ② 輸血をしたときの生血代
- ③ 医師が必要と認めた治療用装具(コルセット、義足など)の費用
- ④ 医師が必要と認めたはり・きゅう、あん摩マッサージなどの施術費
- ⑤ 骨折・ねんざなどで施術を受けた柔道整復師の費用(保険を取り扱っている柔道整復師の施術を受けた場合は、一部負担金で施術が受けられます)
- ⑥ 海外旅行中に医療機関に支払った費用(治療目的の渡航は対象外)

## (7)葬祭費

被保険者が亡くなった場合、葬祭を行った方に葬祭費(2万円)が支給されます。

## (8)高額介護合算療養費

同一世帯内で後期高齢者医療と介護保険を利用した場合、双方を合算した自己負担額が、下表にある自己負担限度額を超えた場合は、申請により、医療保険と介護保険からそれぞれの自己負担額に応じて支給されます。

〈算定基準額〉 集計期間は毎年8月1日から翌年7月31日まで

所得区分		限度額
現役並所得者	区分(現役並)Ⅲ	212万円
	区分(現役並)Ⅱ	141万円
	区分(現役並)Ⅰ	67万円
一般		56万円
区分(低所得)Ⅱ		31万円
区分(低所得)Ⅰ		19万円

## (9)医療給付費の状況(現金分)

区分	令和2年度
療養費 (柔整、高額、葬祭、合算除く)	442,460,439円
柔道整復	120,004,562円
高額療養費	966,209,892円
葬祭費	144,520,000円
高額介護合算	133,091,486円

このページは空白です

## Ⅱ 被保険者数の状況



1 令和2年度 被保険者数(令和3年3月31日現在)

(単位:人)

市町村名	被保険者数	負担区分割合									障害認定者(再掲)		
		被保険者数									負担区分割合		
		3割負担	一定Ⅰ(再掲)	一定Ⅱ(再掲)	一定Ⅲ(再掲)	1割負担	低Ⅰ(再掲)	低Ⅱ(再掲)	一般(再掲)	3割負担	1割負担		
1 那覇市	33,171	3,548	1,858	666	1,024	29,623	5,924	8,431	15,268	156	1	155	
2 宜野湾市	8,653	1,196	636	284	276	7,457	1,604	1,876	3,977	54	1	53	
3 石垣市	4,538	228	120	39	69	4,310	1,446	1,183	1,681	34	1	33	
4 浦添市	9,957	1,178	652	220	306	8,779	1,797	2,349	4,633	94	6	88	
5 名護市	6,059	329	143	79	107	5,730	1,504	1,721	2,505	33	3	30	
6 糸満市	5,538	265	145	46	74	5,273	1,448	1,549	2,276	73	2	71	
7 沖縄市	12,471	1,571	769	328	474	10,900	2,625	3,159	5,116	319	9	310	
8 豊見城市	5,277	419	224	78	117	4,858	1,086	1,294	2,478	36	1	35	
9 うるま市	12,100	840	462	176	202	11,260	2,732	3,331	5,197	64	1	63	
10 宮古島市	6,579	269	155	33	81	6,310	2,572	1,560	2,178	30	0	30	
11 南城市	5,353	198	125	22	51	5,155	1,084	1,507	2,564	43	0	43	
12 国頭村	771	24	14	8	2	747	240	255	252	1	0	1	
13 大宜味村	560	15	7	5	3	545	207	179	159	5	1	4	
14 東村	261	3	0	1	2	258	83	90	85	0	0	0	
15 今帰仁村	1,389	29	6	7	16	1,360	499	413	448	9	0	9	
16 本部町	1,842	41	18	8	15	1,801	615	591	595	38	0	38	
17 恩納村	1,235	80	54	12	14	1,155	233	371	551	2	0	2	
18 宜野座村	653	49	35	10	4	604	67	222	315	2	0	2	
19 金武町	1,442	153	104	20	29	1,289	150	461	678	4	0	4	
20 伊江村	747	42	31	5	6	705	179	251	275	1	0	1	
21 読谷村	4,173	488	256	105	127	3,685	649	988	2,048	24	0	24	
22 嘉手納町	1,590	375	149	110	116	1,215	251	356	608	4	0	4	
23 北谷町	2,672	551	237	133	181	2,121	403	566	1,152	5	0	5	
24 北中城村	1,912	278	144	78	56	1,634	332	463	839	9	1	8	
25 中城村	1,906	109	63	24	22	1,797	357	493	947	7	0	7	
26 西原町	3,159	211	126	36	49	2,948	514	769	1,665	16	1	15	
27 与那原町	1,729	110	64	17	29	1,619	299	452	868	5	0	5	
28 南風原町	3,210	291	147	76	68	2,919	551	783	1,585	48	0	48	
29 渡嘉敷村	79	1	1	0	0	78	23	28	27	0	0	0	
30 座間味村	99	1	0	0	1	98	41	28	29	0	0	0	
31 粟国村	133	1	1	0	0	132	75	29	28	1	0	1	
32 渡名喜村	86	0	0	0	0	86	33	20	33	1	0	1	
33 南大東村	152	22	17	3	2	130	44	34	52	1	0	1	
34 北大東村	57	6	6	0	0	51	9	5	37	0	0	0	
35 伊平屋村	170	2	1	0	1	168	57	48	63	0	0	0	
36 伊是名村	200	3	1	2	0	197	91	60	46	2	0	2	
37 久米島町	1,119	31	24	2	5	1,088	404	335	349	20	0	20	
38 八重瀬町	3,078	130	66	22	42	2,948	705	917	1,326	42	0	42	
39 多良間村	166	3	0	0	3	163	63	67	33	1	0	1	
40 竹富町	442	8	7	1	0	434	171	128	135	0	0	0	
41 与那国町	137	4	2	2	0	133	62	36	35	0	0	0	
合計	144,865	13,102	6,870	2,658	3,574	131,763	31,229	37,398	63,136	1,184	28	1,156	

## 2 限度額適用認定証交付者数

(自己負担割合3割)

(単位:人)

市町村名		令和2年度		
		交付者数	現役 I	現役 II
1	那覇市	860	666	194
2	宜野湾市	365	264	101
3	石垣市	84	67	17
4	浦添市	250	195	55
5	名護市	73	50	23
6	糸満市	70	52	18
7	沖縄市	484	347	137
8	豊見城市	110	83	27
9	うるま市	241	176	65
10	宮古島市	55	43	12
11	南城市	55	44	11
12	国頭村	14	8	6
13	大宜味村	1	0	1
14	東村	0	0	0
15	今帰仁村	2	1	1
16	本部町	3	2	1
17	恩納村	19	16	3
18	宜野座村	19	14	5
19	金武町	66	54	12
20	伊江村	4	2	2
21	読谷村	144	107	37
22	嘉手納町	103	59	44
23	北谷町	181	118	63
24	北中城村	74	54	20
25	中城村	33	23	10
26	西原町	130	99	31
27	与那原町	26	22	4
28	南風原町	76	45	31
29	渡嘉敷村	0	0	0
30	座間味村	0	0	0
31	粟国村	0	0	0
32	渡名喜村	0	0	0
33	南大東村	5	5	0
34	北大東村	3	3	0
35	伊平屋村	0	0	0
36	伊是名村	0	0	0
37	久米島町	8	7	1
38	八重瀬町	31	26	5
39	多良間村	0	0	0
40	竹富町	4	4	0
41	与那国町	2	2	0
合計		3,595	2,658	937

3 限度額適用・標準負担額減額認定証交付者数

(自己負担割合1割)

(単位:人)

市町村名		令和2年度			
		交付者数	低所得者 区分Ⅰ	低所得者 区分Ⅱ	長期認定者 (再掲)
1	那覇市	8,412	3,951	4,461	180
2	宜野湾市	2,266	1,133	1,133	54
3	石垣市	2,112	1,210	902	23
4	浦添市	2,228	1,045	1,183	48
5	名護市	2,254	1,162	1,092	78
6	糸満市	1,863	1,012	851	52
7	沖繩市	3,974	1,948	2,026	115
8	豊見城市	1,470	730	740	37
9	うるま市	3,362	1,687	1,675	54
10	宮古島市	2,899	1,949	950	37
11	南城市	1,629	786	843	49
12	国頭村	288	163	125	8
13	大宜味村	229	131	98	11
14	東村	106	58	48	1
15	今帰仁村	590	367	223	11
16	本部町	747	431	316	34
17	恩納村	325	146	179	11
18	宜野座村	181	50	131	5
19	金武町	369	102	267	7
20	伊江村	229	100	129	6
21	読谷村	961	411	550	25
22	嘉手納町	369	158	211	13
23	北谷町	711	313	398	20
24	北中城村	471	214	257	12
25	中城村	483	221	262	10
26	西原町	1,160	482	678	20
27	与那原町	529	232	297	11
28	南風原町	827	385	442	27
29	渡嘉敷村	50	23	27	0
30	座間味村	52	32	20	0
31	粟国村	104	75	29	0
32	渡名喜村	36	26	10	1
33	南大東村	57	32	25	1
34	北大東村	13	9	4	0
35	伊平屋村	66	42	24	1
36	伊是名村	90	65	25	2
37	久米島町	451	282	169	1
38	八重瀬町	1,006	499	507	23
39	多良間村	72	40	32	0
40	竹富町	253	148	105	5
41	与那国町	70	50	20	0
合計		43,364	21,900	21,464	993

このページは空白です

### Ⅲ 保険料に関すること



このページは空白です

令和2年度 保険料の収納状況(調定額・収納額・収納率)

番号	市町村名	特別徴収			普通徴収			現年度
		調定額	収納額	収納率	調定額	収納額	収納率	調定額
1	那覇市	1,380,607,628	1,380,607,628	100.00	1,571,071,123	1,549,002,515	98.60	2,951,678,751
2	宜野湾市	365,548,160	365,548,160	100.00	492,347,857	485,364,666	98.58	857,896,017
3	石垣市	152,372,327	152,372,327	100.00	125,621,754	121,324,441	96.58	277,994,081
4	浦添市	422,689,753	422,689,753	100.00	481,273,841	474,389,649	98.57	903,963,594
5	名護市	221,952,238	221,952,238	100.00	154,465,955	152,150,298	98.50	376,418,193
6	糸満市	183,057,699	183,057,699	100.00	116,456,856	115,024,525	98.77	299,514,555
7	沖縄市	435,207,904	435,207,904	100.00	683,968,211	673,886,525	98.53	1,119,176,115
8	豊見城市	206,256,686	206,256,686	100.00	176,235,830	173,116,482	98.23	382,492,516
9	うるま市	417,886,415	417,886,415	100.00	376,823,138	372,928,003	98.97	794,709,553
10	宮古島市	195,970,049	195,970,049	100.00	134,274,163	131,007,791	97.57	330,244,212
11	南城市	201,370,520	201,370,520	100.00	93,587,932	92,244,338	98.56	294,958,452
12	国頭村	21,157,666	21,157,666	100.00	11,469,626	11,438,280	99.73	32,627,292
13	大宜味村	16,114,992	16,114,992	100.00	6,672,633	6,270,560	93.97	22,787,625
14	東村	7,402,260	7,402,260	100.00	2,267,017	2,193,166	96.74	9,669,277
15	今帰仁村	39,665,808	39,665,808	100.00	20,184,736	20,012,948	99.15	59,850,544
16	本部町	49,009,528	49,009,528	100.00	24,746,187	24,200,219	97.79	73,755,715
17	恩納村	40,448,382	40,448,382	100.00	38,456,769	37,167,888	96.65	78,905,151
18	宜野座村	25,755,960	25,755,960	100.00	17,750,488	17,506,588	98.63	43,506,448
19	金武町	62,328,130	62,328,130	100.00	64,546,114	64,024,403	99.19	126,874,244
20	伊江村	27,656,303	27,656,303	100.00	21,395,156	21,395,156	100.00	49,051,459
21	読谷村	177,128,868	177,128,868	100.00	192,192,349	188,492,401	98.07	369,321,217
22	嘉手納町	52,498,205	52,498,205	100.00	167,817,145	166,846,824	99.42	220,315,350
23	北谷町	98,092,765	98,092,765	100.00	232,771,756	231,643,078	99.52	330,864,521
24	北中城村	71,031,214	71,031,214	100.00	108,619,554	107,254,712	98.74	179,650,768
25	中城村	65,841,439	65,841,439	100.00	51,331,401	50,313,415	98.02	117,172,840
26	西原町	142,702,586	142,702,586	100.00	88,028,734	87,318,903	99.19	230,731,320
27	与那原町	70,088,955	70,088,955	100.00	49,369,891	47,907,533	97.04	119,458,846
28	南風原町	131,058,770	131,058,770	100.00	124,371,900	123,899,816	99.62	255,430,670
29	渡嘉敷村	2,609,272	2,609,272	100.00	650,797	650,797	100.00	3,260,069
30	座間味村	2,816,445	2,816,445	100.00	915,689	861,194	94.05	3,732,134
31	栗国村	2,799,543	2,799,543	100.00	1,290,569	1,290,569	100.00	4,090,112
32	渡名喜村	2,937,414	2,937,414	100.00	339,512	337,912	99.53	3,276,926
33	南大東村	4,331,489	4,331,489	100.00	7,603,752	7,588,170	99.80	11,935,241
34	北大東村	2,305,025	2,305,025	100.00	2,145,401	2,145,401	100.00	4,450,426
35	伊平屋村	4,076,999	4,076,999	100.00	2,317,093	1,979,581	85.43	6,394,092
36	伊是名村	4,242,318	4,242,318	100.00	3,042,855	2,890,948	95.01	7,285,173
37	久米島町	32,667,760	32,667,760	100.00	16,894,541	15,524,296	91.89	49,562,301
38	八重瀬町	102,105,957	102,105,957	100.00	57,438,066	57,177,126	99.55	159,544,023
39	多良間村	3,124,590	3,124,590	100.00	1,349,335	1,255,233	93.03	4,473,925
40	竹富町	11,999,458	11,999,458	100.00	4,961,331	4,432,311	89.34	16,960,789
41	与那国町	3,637,674	3,637,674	100.00	2,356,366	2,155,670	91.48	5,994,040
	沖縄県	5,460,555,154	5,460,555,154	100.00	5,729,423,423	5,646,614,331	98.55	11,189,978,577

(単位:円)

(特別徴収+普通徴収)		滞納繰越分			合計		収納率	番号
収納額	収納率	調定額	収納額	収納率	調定額	収納額		
2,929,610,143	99.25	33,513,279	21,543,101	64.28	2,985,192,030	2,951,153,244	98.86	1
850,912,826	99.19	9,673,328	6,911,503	71.45	867,569,345	857,824,329	98.88	2
273,696,768	98.45	5,196,501	3,948,640	75.99	283,190,582	277,645,408	98.04	3
897,079,402	99.24	12,325,850	6,670,913	54.12	916,289,444	903,750,315	98.63	4
374,102,536	99.38	3,865,579	1,263,853	32.70	380,283,772	375,366,389	98.71	5
298,082,224	99.52	6,434,061	3,415,396	53.08	305,948,616	301,497,620	98.55	6
1,109,094,429	99.10	20,746,415	13,347,535	64.34	1,139,922,530	1,122,441,964	98.47	7
379,373,168	99.18	4,866,285	3,482,130	71.56	387,358,801	382,855,298	98.84	8
790,814,418	99.51	8,493,792	5,960,147	70.17	803,203,345	796,774,565	99.20	9
326,977,840	99.01	3,666,833	3,180,161	86.73	333,911,045	330,158,001	98.88	10
293,614,858	99.54	2,062,660	1,065,279	51.65	297,021,112	294,680,137	99.21	11
32,595,946	99.90	343,229	90,022	26.23	32,970,521	32,685,968	99.14	12
22,385,552	98.24	80,735	80,735	100.00	22,868,360	22,466,287	98.24	13
9,595,426	99.24	44,093	44,093	100.00	9,713,370	9,639,519	99.24	14
59,678,756	99.71	1,045,706	657,728	62.90	60,896,250	60,336,484	99.08	15
73,209,747	99.26	1,183,563	799,020	67.51	74,939,278	74,008,767	98.76	16
77,616,270	98.37	786,491	514,389	65.40	79,691,642	78,130,659	98.04	17
43,262,548	99.44	451,322	400,706	88.78	43,957,770	43,663,254	99.33	18
126,352,533	99.59	456,745	415,081	90.88	127,330,989	126,767,614	99.56	19
49,051,459	100.00	0	0	-	49,051,459	49,051,459	100.00	20
365,621,269	99.00	4,661,854	2,339,957	50.19	373,983,071	367,961,226	98.39	21
219,345,029	99.56	1,483,046	1,122,682	75.70	221,798,396	220,467,711	99.40	22
329,735,843	99.66	3,675,231	2,284,905	62.17	334,539,752	332,020,748	99.25	23
178,285,926	99.24	1,257,447	801,359	63.73	180,908,215	179,087,285	98.99	24
116,154,854	99.13	4,583,227	2,482,683	54.17	121,756,067	118,637,537	97.44	25
230,021,489	99.69	2,815,149	1,422,079	50.52	233,546,469	231,443,568	99.10	26
117,996,488	98.78	2,267,876	1,044,742	46.07	121,726,722	119,041,230	97.79	27
254,958,586	99.82	1,773,604	987,933	55.70	257,204,274	255,946,519	99.51	28
3,260,069	100.00	0	0	-	3,260,069	3,260,069	100.00	29
3,677,639	98.54	437,129	0	0.00	4,169,263	3,677,639	88.21	30
4,090,112	100.00	550,400	90,000	16.35	4,640,512	4,180,112	90.08	31
3,275,326	99.95	36,330	36,330	100.00	3,313,256	3,311,656	99.95	32
11,919,659	99.87	219,831	204,305	92.94	12,155,072	12,123,964	99.74	33
4,450,426	100.00	89,711	88,500	98.65	4,540,137	4,538,926	99.97	34
6,056,580	94.72	244,008	8,036	3.29	6,638,100	6,064,616	91.36	35
7,133,266	97.91	245,613	159,768	65.05	7,530,786	7,293,034	96.84	36
48,192,056	97.24	1,202,051	972,278	80.88	50,764,352	49,164,334	96.85	37
159,283,083	99.84	1,383,000	233,194	16.86	160,927,023	159,516,277	99.12	38
4,379,823	97.90	48,440	0	0.00	4,522,365	4,379,823	96.85	39
16,431,769	96.88	372,354	224,228	60.22	17,333,143	16,655,997	96.09	40
5,793,344	96.65	2,965,390	51,625	1.74	8,959,430	5,844,969	65.24	41
11,107,169,485	99.26	145,548,158	88,345,036	60.70	11,335,526,735	11,195,514,521	98.76	

## 2 市町村別保険料軽減額(基盤安定負担金)

	市町村名	対象者数				合 計			
		7割軽減	5割軽減	2割軽減	5割軽減 (被扶養者)	対象者数	構成比	軽減額(円)	構成比
1	那覇市	15,229	3,175	2,859	150	21,413	20.7%	608,460,494	20.5%
2	宜野湾市	3,768	834	731	49	5,382	5.2%	151,908,539	5.1%
3	石垣市	2,763	448	340	9	3,560	3.4%	105,022,287	3.5%
4	浦添市	4,495	1,084	914	49	6,542	6.3%	182,925,851	6.2%
5	名護市	3,621	695	410	15	4,741	4.6%	140,003,205	4.7%
6	糸満市	3,513	577	408	25	4,523	4.4%	133,854,163	4.5%
7	沖縄市	6,363	1,233	943	63	8,602	8.3%	248,876,057	8.4%
8	豊見城市	2,687	544	437	35	3,703	3.6%	106,220,761	3.6%
9	うるま市	6,743	1,443	1007	44	9,237	8.9%	266,056,895	9.0%
10	宮古島市	4,549	609	453	16	5,627	5.4%	168,303,452	5.7%
11	南城市	2,921	719	480	25	4,145	4.0%	118,016,706	4.0%
12	国頭村	549	98	44	1	692	0.7%	20,743,208	0.7%
13	大宜味村	407	70	34	1	512	0.5%	15,185,116	0.5%
14	東村	190	36	18	0	244	0.2%	7,202,214	0.2%
15	今帰仁村	999	132	92	4	1,227	1.2%	36,822,852	1.2%
16	本部町	1,343	211	108	4	1,666	1.6%	50,281,091	1.7%
17	恩納村	709	141	100	3	953	0.9%	27,574,043	0.9%
18	宜野座村	272	155	40	0	467	0.5%	12,795,410	0.4%
19	金武町	542	274	133	5	954	0.9%	25,551,271	0.9%
20	伊江村	381	107	74	1	563	0.5%	15,914,147	0.5%
21	読谷村	1,900	521	362	14	2,797	2.7%	78,641,885	2.6%
22	嘉手納町	669	147	97	5	918	0.9%	26,312,184	0.9%
23	北谷町	1,071	262	218	11	1,562	1.5%	43,904,372	1.5%
24	北中城村	857	245	118	13	1,233	1.2%	35,301,426	1.2%
25	中城村	1,005	237	159	22	1,423	1.4%	40,577,349	1.4%
26	西原町	1,400	463	300	21	2,184	2.1%	60,202,799	2.0%
27	与那原町	839	218	169	18	1,244	1.2%	34,642,641	1.2%
28	南風原町	1,542	359	287	15	2,203	2.1%	62,316,403	2.1%
29	渡嘉敷村	43	15	7	0	65	0.1%	1,870,995	0.1%
30	座間味村	73	14	7	0	94	0.1%	2,759,060	0.1%
31	栗国村	112	6	13	0	131	0.1%	3,981,767	0.1%
32	渡名喜村	50	16	10	0	76	0.1%	2,123,285	0.1%
33	南大東村	91	8	7	0	106	0.1%	3,203,092	0.1%
34	北大東村	20	5	11	0	36	0.0%	884,836	0.0%
35	伊平屋村	118	27	4	0	149	0.1%	4,575,155	0.2%
36	伊是名村	161	24	10	0	195	0.2%	5,909,273	0.2%
37	久米島町	772	125	91	4	992	1.0%	29,336,050	1.0%
38	八重瀬町	1,898	338	210	20	2,466	2.4%	73,038,585	2.5%
39	多良間村	130	16	6	0	152	0.1%	4,707,153	0.2%
40	竹富町	328	37	21	0	386	0.4%	11,741,443	0.4%
41	与那国町	99	24	3	0	126	0.1%	3,817,472	0.1%
	合計	75,222	15,692	11,735	642	103,291	100%	2,971,564,987	100%

\* 人数に関しては、市町村間転居があるのでダブルカウントされる。その為全体の集計と市町村毎の集計に差が生じる。

### 3 後期高齢者医療制度・保険料の経緯

平成20年度	<ul style="list-style-type: none"> <li>◎所得割率8.80%、均等割額48,440円(平成20年度～平成21年度)</li> <li>◎賦課限度額50万円(平成20年度～平成23年度)</li> <li>◎制度施行前(平成15年度～平成17年度)3年間の一人当たりの平均老人医療給付費が沖縄県全体平均の20%以上低い市町村に対し、均一保険料よりも低い不均一保険料を設定(平成20年度～平成25年度)</li> <li>◎低所得者に対し均等割の7割、5割、2割軽減(恒常的な措置)</li> <li>◎元被扶養者の所得割賦課無し(恒常的な措置)</li> <li>◎元被扶養者に対し制度加入時から2年間、均等割の5割軽減(恒常的な措置)</li> <li>◎低所得者に対し均等割7割軽減世帯の8.5割軽減(特例措置、平成20年度)</li> <li>◎低所得者に対し所得割の50%軽減(特例措置、平成20年度)</li> <li>◎元被扶養者に対し4月～9月保険料負担の凍結、10月以降均等割の9割軽減(特例措置、平成20年度)</li> </ul>
平成21年度	<ul style="list-style-type: none"> <li>◎低所得者に対し均等割7割軽減世帯の9割軽減又は8.5割軽減(特例措置、平成21年度～平成28年度)</li> <li>◎低所得者に対し所得割の50%軽減(特例措置、平成21年度～平成28年度)</li> <li>◎元被扶養者に対し均等割の9割軽減(特例措置、平成21年度～平成28年度)</li> </ul>
平成22年度	◎所得割率8.80%、均等割額48,440円(平成22年度～平成23年度)
平成24年度	<ul style="list-style-type: none"> <li>◎所得割率8.80%、均等割額48,440円(平成24年度～平成25年度)</li> <li>◎賦課限度額55万円(平成24年度～平成25年度)</li> </ul>
平成25年度	◎不均一保険料の終了(平成20年度～平成25年度)
平成26年度	<ul style="list-style-type: none"> <li>◎所得割率8.80%、均等割額48,440円(平成26年度～平成27年度)</li> <li>◎賦課限度額57万円(平成26年度～)</li> </ul>
平成28年度	◎所得割率8.80%、均等割額48,440円(平成28年度～平成29年度)
平成29年度	<ul style="list-style-type: none"> <li>◎低所得者に対し所得割の20%軽減(特例措置、平成29年度)</li> <li>◎元被扶養者に対し均等割の7割軽減(特例措置、平成29年度)</li> </ul>
平成30年度	<ul style="list-style-type: none"> <li>◎所得割率8.80%、均等割額48,440円(平成30年度～平成31年度)</li> <li>◎賦課限度額62万円(平成30年度～)</li> <li>◎低所得者に対し所得割の20%軽減の終了(特例措置、平成30年度)</li> <li>◎元被扶養者に対し均等割の5割軽減(特例措置、平成30年度)</li> </ul>
令和元年度	◎低所得者に対し均等割7割軽減世帯の8.5割軽減又は8割軽減(特例措置、令和元年度)
令和2年度	<ul style="list-style-type: none"> <li>◎所得割率8.88%、均等割額48,440円(令和2年度～令和3年度)</li> <li>◎賦課限度額64万円(令和2年度～)</li> <li>◎低所得者に対し均等割7割軽減世帯の7.75割軽減(特例措置、令和2年度)</li> </ul>

このページは空白です

## IV 医療費等の状況（現物分）



# 1 令和2年度医療費

市町村名	医療費(円)	1人当たり医療費(円)
那 覇 市	35,531,812,019	1,059,487
宜 野 湾 市	8,698,426,559	1,003,742
石 垣 市	4,389,861,733	951,422
浦 添 市	10,340,072,728	1,030,514
名 護 市	6,401,430,580	1,043,377
糸 満 市	6,117,263,129	1,093,169
沖 縄 市	12,636,776,604	1,005,808
豊 見 城 市	5,338,890,776	1,012,131
うる ま 市	11,651,835,417	952,726
宮 古 島 市	5,314,153,273	790,491
南 城 市	5,363,170,179	995,410
国 頭 村	733,432,627	930,280
大 宜 味 村	589,502,793	1,035,305
東 村	269,509,841	997,446
今 帰 仁 村	1,393,654,683	985,124
本 部 町	2,198,998,446	1,176,753
恩 納 村	1,021,288,545	821,830
宜 野 座 村	592,679,800	905,408
金 武 町	1,396,212,975	956,114
伊 江 村	707,235,504	927,522
読 谷 村	3,816,039,292	905,820
嘉 手 納 町	1,420,999,558	886,020
北 谷 町	2,510,849,719	936,779
北 中 城 村	1,695,311,415	889,320
中 城 村	1,847,718,969	962,504
西 原 町	3,090,050,568	973,336
与 那 原 町	1,831,777,105	1,054,078
南 風 原 町	3,308,960,824	1,022,610
渡 嘉 敷 村	55,832,745	712,152
座 間 味 村	93,660,077	907,559
粟 国 村	117,871,628	855,382
渡 名 喜 村	109,325,313	1,259,508
南 大 東 村	127,946,463	803,179
北 大 東 村	17,983,777	317,174
伊 平 屋 村	132,165,892	753,941
伊 是 名 村	220,381,401	1,051,438
久 米 島 町	965,811,644	828,667
八 重 瀬 町	3,117,536,638	1,003,617
多 良 間 村	125,373,322	767,279
竹 富 町	344,467,753	758,405
与 那 国 町	143,535,704	1,020,880
沖 縄 県	145,779,808,018	996,442

2 令和2年度 医療費の状況【全被保険者】(診療費)

番号	市町村名	診療費					
		医科入院			医科入院外		
		件数	日数	費用額	件数	日数	費用額
	<b>広域連合</b>	<b>137,456</b>	<b>2,412,102</b>	<b>82,786,812,650</b>	<b>1,965,625</b>	<b>3,111,422</b>	<b>33,651,066,560</b>
1	那覇市	31,465	524,011	19,635,801,370	498,270	823,163	8,444,294,360
2	宜野湾市	7,989	140,316	4,973,863,130	117,264	182,647	1,986,290,010
3	石垣市	4,145	64,192	2,376,742,540	68,215	109,283	1,087,196,430
4	浦添市	8,593	146,047	5,636,788,990	148,360	231,720	2,511,093,660
5	名護市	5,949	107,420	3,566,735,140	83,406	131,873	1,471,335,930
6	糸満市	6,753	123,634	3,869,517,460	74,071	109,694	1,166,411,000
7	沖繩市	11,972	220,003	7,310,560,210	155,667	252,967	2,890,137,600
8	豊見城市	4,873	79,994	2,984,178,210	76,178	117,310	1,326,830,870
9	うるま市	11,265	204,300	6,681,066,040	144,561	227,761	2,633,001,370
10	宮古島市	5,382	96,424	2,722,543,740	92,024	144,170	1,577,441,290
11	南城市	5,394	98,527	3,130,678,780	68,166	105,872	1,159,058,070
12	国頭村	789	14,984	440,807,320	10,657	15,552	131,903,020
13	大宜味村	630	12,470	372,749,500	7,402	11,006	84,501,710
14	東村	238	4,400	166,867,070	3,643	4,972	62,209,890
15	今帰仁村	1,482	28,337	830,521,770	17,753	26,971	301,920,990
16	本部町	2,391	51,031	1,347,839,330	23,777	39,961	444,625,610
17	恩納村	919	16,700	535,895,880	14,573	22,875	227,620,310
18	宜野座村	549	9,624	297,642,040	8,044	13,353	147,438,530
19	金武町	1,228	22,123	727,910,370	19,575	32,896	329,406,680
20	伊江村	677	12,527	379,272,720	8,822	13,793	154,519,290
21	読谷村	3,577	65,102	2,145,581,220	48,852	74,191	929,563,050
22	嘉手納町	1,410	25,284	819,203,760	19,204	29,249	319,277,260
23	北谷町	2,404	42,880	1,466,297,810	32,870	51,743	569,005,650
24	北中城村	1,684	30,085	989,787,690	22,895	33,970	384,318,540
25	中城村	1,873	30,904	1,087,734,570	23,456	34,880	378,493,320
26	西原町	2,871	49,937	1,788,477,430	43,064	65,622	640,416,870
27	与那原町	1,793	30,036	1,091,391,290	22,282	34,121	385,707,280
28	南風原町	3,147	58,483	1,947,655,080	41,437	66,198	739,412,290
29	渡嘉敷村	68	1,169	37,690,070	902	1,190	11,293,960
30	座間味村	130	2,020	60,456,130	1,348	2,148	21,866,260
31	粟国村	131	2,443	74,511,470	1,567	2,275	29,951,670
32	渡名喜村	123	1,977	82,085,140	1,234	1,734	15,760,300
33	南大東村	132	2,279	78,052,020	1,620	2,172	32,325,900
34	北大東村	14	144	5,696,200	618	803	8,307,270
35	伊平屋村	131	2,638	80,752,520	1,761	2,291	37,729,970
36	伊是名村	228	3,967	164,035,350	2,194	3,027	35,455,080
37	久米島町	1,118	17,078	591,912,120	10,411	16,434	178,543,510
38	八重瀬町	3,303	58,583	1,918,936,490	40,481	59,225	644,275,620
39	多良間村	151	2,360	78,997,770	1,553	1,977	34,020,810
40	竹富町	335	5,020	193,494,070	5,843	7,950	92,218,080
41	与那国町	150	2,649	96,082,840	1,605	2,383	25,887,250

(単位:円)

歯科			小計		
件数	日数	費用額	件数	日数	費用額
<b>219,322</b>	<b>418,000</b>	<b>3,262,791,240</b>	<b>2,322,403</b>	<b>5,941,524</b>	<b>119,700,670,450</b>
58,960	113,791	885,306,170	588,695	1,460,965	28,965,401,900
14,175	26,785	202,914,550	139,428	349,748	7,163,067,690
6,249	12,510	85,444,510	78,609	185,985	3,549,383,480
18,043	34,549	263,581,780	174,996	412,316	8,411,464,430
10,422	17,917	143,477,110	99,777	257,210	5,181,548,180
5,910	11,506	88,013,040	86,734	244,834	5,123,941,500
19,715	35,454	293,048,780	187,354	508,424	10,493,746,590
7,288	14,408	110,501,320	88,339	211,712	4,421,510,400
17,166	31,875	248,483,180	172,992	463,936	9,562,550,590
8,572	18,118	122,653,750	105,978	258,712	4,422,638,780
6,128	12,270	99,776,660	79,688	216,669	4,389,513,510
882	1,868	14,226,680	12,328	32,404	586,937,020
927	2,048	15,458,000	8,959	25,524	472,709,210
239	511	3,445,360	4,120	9,883	232,522,320
1,750	3,418	27,321,560	20,985	58,726	1,159,764,320
1,858	3,560	30,765,910	28,026	94,552	1,823,230,850
1,389	2,599	21,634,520	16,881	42,174	785,150,710
842	1,616	12,940,560	9,435	24,593	458,021,130
2,420	5,215	47,073,310	23,223	60,234	1,104,390,360
722	1,336	13,672,370	10,221	27,656	547,464,380
5,906	11,046	86,066,690	58,335	150,339	3,161,210,960
2,038	3,567	26,804,210	22,652	58,100	1,165,285,230
3,446	6,432	50,101,150	38,720	101,055	2,085,404,610
3,119	5,482	45,442,520	27,698	69,537	1,419,548,750
2,352	4,415	37,046,450	27,681	70,199	1,503,274,340
5,453	10,249	81,929,840	51,388	125,808	2,510,824,140
2,820	5,146	43,045,730	26,895	69,303	1,520,144,300
4,427	8,575	65,983,480	49,011	133,256	2,753,050,850
71	149	1,558,590	1,041	2,508	50,542,620
102	189	2,069,990	1,580	4,357	84,392,380
90	158	1,492,490	1,788	4,876	105,955,630
102	243	1,455,530	1,459	3,954	99,300,970
152	285	2,220,500	1,904	4,736	112,598,420
68	164	1,420,010	700	1,111	15,423,480
182	343	2,351,920	2,074	5,272	120,834,410
207	398	3,189,580	2,629	7,392	202,680,010
749	1,364	12,942,710	12,278	34,876	783,398,340
3,659	6,921	56,456,280	47,443	124,729	2,619,668,390
187	410	3,036,410	1,891	4,747	116,054,990
411	792	5,856,510	6,589	13,762	291,568,660
124	318	2,581,530	1,879	5,350	124,551,620

2 令和2年度 医療費の状況【全被保険者】(調剤、食事・生活療養、訪問看護)

番号	市町村名	調剤			食事・生活療養					
					医科			歯科		
		件数	日数	費用額	件数	日数	費用額	件数	日数	費用額
	<b>広域連合</b>	<b>1,440,315</b>	<b>1,686,913</b>	<b>19,976,786,050</b>	<b>129,531</b>	<b>6,605,083</b>	<b>4,459,478,155</b>	<b>337</b>	<b>3,171</b>	<b>2,125,496</b>
1	那覇市	376,174	443,167	5,050,893,630	29,284	1,409,573	952,261,020	150	1,059	721,925
2	宜野湾市	82,798	96,276	1,175,520,590	7,582	386,070	261,581,256	15	149	98,662
3	石垣市	50,912	60,188	679,804,210	4,010	172,240	119,159,072	6	15	10,150
4	浦添市	111,895	129,657	1,526,522,380	8,172	399,619	269,781,105	20	219	146,994
5	名護市	64,684	74,947	957,883,410	5,604	297,684	202,874,085	21	266	171,940
6	糸満市	54,255	63,023	730,230,610	6,264	342,737	227,996,552	3	20	13,300
7	沖縄市	119,566	140,359	1,614,195,030	11,410	610,004	411,453,590	33	355	236,355
8	豊見城市	54,542	63,173	717,793,050	4,464	215,200	144,962,342	8	39	26,110
9	うるま市	106,570	123,195	1,599,856,110	10,715	564,729	382,120,271	9	135	89,912
10	宮古島市	45,666	54,795	633,658,990	5,162	263,864	176,034,312	14	185	123,467
11	南城市	50,534	59,780	731,788,840	5,048	267,488	180,854,756	6	125	82,882
12	国頭村	8,718	10,479	115,717,010	736	41,723	28,433,872	1	14	9,260
13	大宜味村	6,169	7,223	89,954,070	591	34,578	23,416,414	2	4	2,760
14	東村	1,868	2,098	27,830,920	223	12,268	8,156,597	0	0	0
15	今帰仁村	12,222	14,003	176,556,900	1,406	77,651	52,320,156	1	5	3,300
16	本部町	18,449	21,406	272,658,350	2,303	141,669	95,857,831	1	8	5,320
17	恩納村	11,363	13,714	189,783,230	867	46,706	31,514,100	4	16	10,968
18	宜野座村	6,751	8,448	107,545,380	510	26,404	18,345,580	1	2	1,380
19	金武町	15,801	20,556	228,331,700	1,156	61,719	42,011,927	1	10	6,600
20	伊江村	7,241	8,708	130,847,440	650	35,502	23,767,302	1	4	2,710
21	読谷村	35,834	41,471	502,546,410	3,414	181,438	122,619,457	4	20	13,350
22	嘉手納町	13,504	15,643	193,280,540	1,336	71,033	48,016,951	2	90	59,150
23	北谷町	23,434	27,934	327,391,510	2,303	119,304	81,187,153	5	69	43,482
24	北中城村	16,392	18,909	204,892,000	1,619	84,603	56,786,898	5	28	18,520
25	中城村	18,504	21,100	272,509,170	1,740	82,796	55,644,340	4	35	23,848
26	西原町	34,860	40,217	444,877,560	2,672	135,101	91,357,288	4	72	48,238
27	与那原町	17,114	20,048	240,578,460	1,674	81,742	55,849,160	3	96	69,683
28	南風原町	29,531	34,232	412,034,950	2,952	160,305	106,810,522	5	46	28,930
29	渡嘉敷村	220	273	2,893,430	63	3,331	2,274,035	1	15	9,900
30	座間味村	364	418	5,400,840	121	5,563	3,761,307	1	2	1,380
31	栗国村	563	618	6,642,180	129	6,646	4,475,148	0	0	0
32	渡名喜村	456	514	5,330,390	114	5,606	3,939,204	0	0	0
33	南大東村	779	917	9,642,070	126	6,448	4,384,188	0	0	0
34	北大東村	137	163	2,243,730	13	396	295,266	0	0	0
35	伊平屋村	383	424	5,576,420	129	7,522	5,003,199	0	0	0
36	伊是名村	591	658	8,661,710	213	11,060	7,635,287	0	0	0
37	久米島町	9,239	11,445	146,121,450	1,040	45,764	30,572,876	3	35	23,150
38	八重瀬町	29,128	33,226	369,106,890	3,103	161,669	107,430,642	1	10	6,650
39	多良間村	283	324	4,674,990	140	6,247	4,208,324	0	0	0
40	竹富町	2,255	2,505	42,039,310	327	13,785	9,390,505	2	23	15,220
41	与那国町	566	679	12,970,190	146	7,296	4,934,265	0	0	0

(単位:円)

訪問看護			合計		
件数	日数	費用額	件数	日数	費用額
<b>7,795</b>	<b>76,288</b>	<b>949,611,670</b>	<b>3,770,513</b>	<b>6,017,812</b>	<b>145,088,671,821</b>
2,429	27,068	343,681,350	967,298	1,488,033	35,312,959,825
439	4,656	53,115,400	222,665	354,404	8,653,383,598
225	1,283	17,059,210	129,746	187,268	4,365,416,122
755	6,749	81,631,850	287,646	419,065	10,289,546,759
377	3,406	39,804,670	164,838	260,616	6,382,282,285
222	1,364	16,861,850	141,211	246,198	6,099,043,812
606	5,191	60,484,770	307,526	513,615	12,580,116,335
241	2,250	27,253,240	143,122	213,962	5,311,545,142
440	3,652	44,371,930	280,002	467,588	11,588,988,813
517	4,845	65,027,260	152,161	263,557	5,297,482,809
236	2,966	37,726,340	130,458	219,635	5,339,966,328
15	82	926,110	21,061	32,486	732,023,272
11	157	2,132,540	15,139	25,681	588,214,994
11	60	797,840	5,999	9,943	269,307,677
23	122	1,587,420	33,230	58,848	1,390,232,096
37	273	3,614,980	46,512	94,825	2,195,367,331
52	642	9,728,220	28,296	42,816	1,016,187,228
28	477	5,719,220	16,214	25,070	589,632,690
128	1,307	16,782,060	39,152	61,541	1,391,522,647
25	402	4,552,980	17,487	28,058	706,634,812
137	1,049	12,326,550	94,306	151,388	3,798,716,727
86	737	8,041,040	36,242	58,837	1,414,682,911
59	424	5,189,670	62,213	101,479	2,499,216,425
56	530	5,678,920	44,146	70,067	1,686,925,088
93	686	8,010,550	46,278	70,885	1,839,462,248
158	1,991	28,560,820	86,406	127,799	3,075,668,046
71	725	7,962,890	44,080	70,028	1,824,604,493
179	2,056	26,775,530	78,721	135,312	3,298,700,782
0	0	0	1,261	2,508	55,719,985
0	0	0	1,944	4,357	93,555,907
4	47	687,100	2,355	4,923	117,760,058
2	14	250,980	1,917	3,968	108,821,544
6	51	876,710	2,689	4,787	127,501,388
0	0	0	837	1,111	17,962,476
6	58	591,350	2,463	5,330	132,005,379
4	81	1,169,590	3,224	7,473	220,146,597
7	56	823,870	21,524	34,932	960,939,686
79	706	8,188,410	76,650	125,435	3,104,400,982
12	13	271,230	2,186	4,760	125,209,534
12	38	483,630	8,856	13,800	343,497,325
7	74	863,590	2,452	5,424	143,319,665

### 3 令和2年度 医療費の状況【現役並み所得者】(診療費)

番号	市町村名	診療費					
		医科入院			医科入院外		
		件数	日数	費用額	件数	日数	費用額
	<b>広域連合</b>	<b>9,170</b>	<b>137,566</b>	<b>5,962,774,460</b>	<b>181,103</b>	<b>275,490</b>	<b>3,109,029,510</b>
1	那覇市	2,633	37,247	1,734,476,680	53,919	82,583	876,812,790
2	宜野湾市	792	11,798	519,831,660	16,160	23,814	261,320,140
3	石垣市	156	2,233	116,729,690	3,629	5,709	80,182,040
4	浦添市	833	12,274	569,813,890	16,699	25,662	287,355,120
5	名護市	251	3,680	166,033,170	4,636	7,171	84,563,810
6	糸満市	221	3,326	130,318,030	3,993	5,644	60,495,850
7	沖縄市	1,166	18,887	771,071,750	20,198	31,252	360,774,940
8	豊見城市	239	3,347	146,952,700	6,223	9,454	113,861,570
9	うるま市	564	8,948	367,737,770	10,177	15,921	189,326,490
10	宮古島市	181	2,473	115,819,750	3,896	5,654	61,340,950
11	南城市	96	1,379	49,819,980	2,621	3,800	48,559,200
12	国頭村	11	100	8,044,530	320	406	5,411,150
13	大宜味村	3	27	1,678,500	169	225	1,536,520
14	東村	1	20	2,583,070	50	57	417,480
15	今帰仁村	18	410	14,415,570	408	510	5,751,390
16	本部町	23	328	14,690,830	538	964	12,976,150
17	恩納村	51	740	40,229,990	977	1,428	14,685,620
18	宜野座村	24	466	11,488,990	538	807	5,555,200
19	金武町	151	2,816	107,865,470	2,084	3,079	30,000,180
20	伊江村	12	232	9,850,170	524	677	5,292,690
21	読谷村	265	3,809	151,664,450	5,814	8,837	113,014,230
22	嘉手納町	294	5,064	183,371,350	4,723	7,264	83,646,030
23	北谷町	387	6,505	240,291,600	6,895	10,737	116,171,860
24	北中城村	223	3,586	128,635,320	3,528	5,143	61,773,220
25	中城村	73	1,210	43,901,890	1,424	2,202	29,601,800
26	西原町	112	1,491	68,508,720	2,840	4,117	45,232,370
27	与那原町	48	651	29,003,950	1,360	1,900	23,631,770
28	南風原町	203	2,918	140,262,300	4,054	6,398	78,807,260
29	渡嘉敷村	0	0	0	12	13	165,220
30	座間味村	1	27	2,106,280	7	21	184,410
31	粟国村	2	16	616,690	16	21	483,130
32	渡名喜村	0	0	0	0	0	0
33	南大東村	9	96	4,814,400	189	228	2,793,270
34	北大東村	3	11	826,860	59	75	838,040
35	伊平屋村	3	34	2,719,330	50	72	701,030
36	伊是名村	5	62	3,170,500	30	44	502,660
37	久米島町	25	290	16,555,640	301	469	6,375,260
38	八重瀬町	80	1,001	41,333,680	1,819	2,859	35,576,570
39	多良間村	1	5	364,930	21	30	383,780
40	竹富町	6	25	3,497,140	123	150	2,005,510
41	与那国町	4	34	1,677,240	79	93	922,810

(単位:円)

歯科			小計		
件数	日数	費用額	件数	日数	費用額
<b>23,963</b>	<b>45,162</b>	<b>330,696,830</b>	<b>214,236</b>	<b>458,218</b>	<b>9,402,500,800</b>
7,141	13,594	100,676,220	63,693	133,424	2,711,965,690
2,245	4,165	31,205,760	19,197	39,777	812,357,560
427	854	5,763,760	4,212	8,796	202,675,490
2,442	4,665	31,605,230	19,974	42,601	888,774,240
716	1,239	8,576,390	5,603	12,090	259,173,370
378	726	4,990,610	4,592	9,696	195,804,490
2,739	4,891	36,252,440	24,103	55,030	1,168,099,130
711	1,427	9,773,750	7,173	14,228	270,588,020
1,463	2,640	20,247,770	12,204	27,509	577,312,030
497	1,110	6,644,420	4,574	9,237	183,805,120
268	531	3,848,790	2,985	5,710	102,227,970
49	107	844,070	380	613	14,299,750
17	34	304,980	189	286	3,520,000
10	15	104,830	61	92	3,105,380
49	80	721,380	475	1,000	20,888,340
45	93	834,570	606	1,385	28,501,550
104	182	1,995,190	1,132	2,350	56,910,800
81	160	1,534,650	643	1,433	18,578,840
307	662	5,861,060	2,542	6,557	143,726,710
65	148	1,119,140	601	1,057	16,262,000
772	1,425	10,573,590	6,851	14,071	275,252,270
528	923	6,530,060	5,545	13,251	273,547,440
782	1,396	10,572,320	8,064	18,638	367,035,780
487	975	7,130,770	4,238	9,704	197,539,310
193	386	2,638,860	1,690	3,798	76,142,550
447	838	6,069,440	3,399	6,446	119,810,530
237	423	3,665,000	1,645	2,974	56,300,720
461	908	6,876,110	4,718	10,224	225,945,670
1	2	3,940	13	15	169,160
1	3	25,660	9	51	2,316,350
5	13	31,850	23	50	1,131,670
0	0	0	0	0	0
17	30	196,120	215	354	7,803,790
12	26	263,110	74	112	1,928,010
1	2	14,650	54	108	3,435,010
4	6	36,920	39	112	3,710,080
26	38	314,930	352	797	23,245,830
211	397	2,574,550	2,110	4,257	79,484,800
2	3	12,930	24	38	761,640
9	16	73,690	138	191	5,576,340
13	29	187,320	96	156	2,787,370

3 令和2年度 医療費の状況【現役並み所得者】(調剤、食事・生活療養、訪問看護)

番号	市町村名	調剤			食事・生活療養					
		件数	日数	費用額	医科			歯科		
					件数	日数	費用額	件数	日数	費用額
	<b>広域連合</b>	<b>131,256</b>	<b>151,401</b>	<b>1,793,507,000</b>	<b>8,606</b>	<b>366,128</b>	<b>249,047,790</b>	<b>27</b>	<b>179</b>	<b>118,884</b>
1	那覇市	39,777	45,991	539,047,640	2,447	97,442	65,806,689	18	152	100,602
2	宜野湾市	11,041	12,656	159,605,830	735	31,310	21,595,161	2	6	4,040
3	石垣市	2,541	3,006	32,010,640	152	6,092	4,118,330	2	4	2,760
4	浦添市	12,492	14,286	156,271,810	781	32,636	22,076,054	0	0	0
5	名護市	3,530	3,975	59,804,030	234	9,286	6,393,348	0	0	0
6	糸満市	2,941	3,320	38,130,540	205	8,795	5,933,242	0	0	0
7	沖縄市	15,292	17,846	194,123,670	1,110	51,488	35,264,533	2	7	4,630
8	豊見城市	4,180	4,776	57,880,260	212	8,244	5,542,514	0	0	0
9	うるま市	7,492	8,494	107,935,290	542	24,147	16,566,290	0	0	0
10	宮古島市	1,951	2,296	33,005,760	173	6,247	4,087,994	0	0	0
11	南城市	1,856	2,126	25,088,110	91	3,566	2,314,802	0	0	0
12	国頭村	253	273	4,639,210	8	158	107,718	0	0	0
13	大宜味村	126	141	1,291,520	3	56	40,156	0	0	0
14	東村	31	31	486,900	1	35	25,000	0	0	0
15	今帰仁村	281	314	8,272,130	18	1,195	764,530	0	0	0
16	本部町	371	426	6,465,690	20	751	502,692	0	0	0
17	恩納村	738	886	10,513,830	50	2,052	1,458,769	2	3	2,222
18	宜野座村	437	517	5,872,750	23	1,360	1,009,830	0	0	0
19	金武町	1,673	2,051	23,600,630	145	7,707	5,257,758	0	0	0
20	伊江村	397	457	7,361,590	12	648	466,176	0	0	0
21	読谷村	4,153	4,717	55,536,340	252	10,370	7,177,168	0	0	0
22	嘉手納町	3,324	3,925	49,760,160	272	13,600	9,248,777	0	0	0
23	北谷町	4,934	5,780	68,826,390	371	18,265	12,504,031	0	0	0
24	北中城村	2,521	2,915	31,272,760	213	9,960	6,764,037	0	0	0
25	中城村	1,073	1,207	15,216,990	70	3,245	2,191,867	0	0	0
26	西原町	2,153	2,436	26,852,950	101	3,925	2,672,112	0	0	0
27	与那原町	1,034	1,202	12,218,540	45	1,749	1,172,149	0	0	0
28	南風原町	2,907	3,342	41,722,950	189	7,671	5,163,334	1	7	4,630
29	渡嘉敷村	3	3	151,100	0	0	0	0	0	0
30	座間味村	3	4	11,930	1	74	48,660	0	0	0
31	栗国村	4	6	23,070	2	44	28,160	0	0	0
32	渡名喜村	0	0	0	0	0	0	0	0	0
33	南大東村	107	116	1,119,470	8	260	196,612	0	0	0
34	北大東村	16	18	79,590	3	21	14,826	0	0	0
35	伊平屋村	27	37	312,990	3	92	65,274	0	0	0
36	伊是名村	14	18	217,270	4	169	124,004	0	0	0
37	久米島町	250	319	4,098,580	22	736	494,706	0	0	0
38	八重瀬町	1,251	1,397	12,784,130	77	2,585	1,748,161	0	0	0
39	多良間村	6	7	72,040	1	10	7,334	0	0	0
40	竹富町	37	42	1,365,820	6	48	35,216	0	0	0
41	与那国町	39	42	456,100	4	89	59,776	0	0	0

(単位:円)

訪問看護			合計		
件数	日数	費用額	件数	日数	費用額
<b>672</b>	<b>6,747</b>	<b>80,033,620</b>	<b>346,164</b>	<b>464,965</b>	<b>11,525,208,094</b>
230	2,595	32,530,700	103,700	136,019	3,349,451,321
126	1,469	15,981,280	30,364	41,246	1,009,543,871
7	72	890,980	6,760	8,868	239,698,200
36	322	4,217,060	32,502	42,923	1,071,339,164
11	127	1,520,350	9,144	12,217	326,891,098
4	10	229,320	7,537	9,706	240,097,592
83	935	10,250,920	39,478	55,965	1,407,742,883
3	13	164,670	11,356	14,241	334,175,464
20	130	1,568,570	19,716	27,639	703,382,180
11	53	585,790	6,536	9,290	221,484,664
2	27	397,930	4,843	5,737	130,028,812
0	0	0	633	613	19,046,678
0	0	0	315	286	4,851,676
0	0	0	92	92	3,617,280
0	0	0	756	1,000	29,925,000
1	5	53,590	978	1,390	35,523,522
2	13	188,330	1,872	2,363	69,073,951
0	0	0	1,080	1,433	25,461,420
6	47	558,490	4,221	6,604	173,143,588
0	0	0	998	1,057	24,089,766
29	179	1,900,190	11,033	14,250	339,865,968
21	130	1,567,990	8,890	13,381	334,124,367
14	70	970,990	13,012	18,708	449,337,191
14	111	1,110,040	6,773	9,815	236,686,147
6	23	310,190	2,769	3,821	93,861,597
2	11	120,930	5,554	6,457	149,456,522
17	100	955,060	2,696	3,074	70,646,469
19	214	2,527,990	7,644	10,438	275,364,574
0	0	0	16	15	320,260
0	0	0	12	51	2,376,940
0	0	0	27	50	1,182,900
0	0	0	0	0	0
0	0	0	322	354	9,119,872
0	0	0	90	112	2,022,426
0	0	0	81	108	3,813,274
3	68	1,081,110	56	180	5,132,464
0	0	0	602	797	27,839,116
5	23	351,150	3,366	4,280	94,368,241
0	0	0	30	38	841,014
0	0	0	175	191	6,977,376
0	0	0	135	156	3,303,246

4 令和2年度 医療費の状況【現役並み所得者以外】(診療費)

番号	市町村名	診療費					
		医科入院			医科入院外		
		件数	日数	費用額	件数	日数	費用額
	<b>広 域 連 合</b>	<b>128,286</b>	<b>2,274,536</b>	<b>76,824,038,190</b>	<b>1,784,522</b>	<b>2,835,932</b>	<b>30,542,037,050</b>
1	那 覇 市	28,832	486,764	17,901,324,690	444,351	740,580	7,567,481,570
2	宜 野 湾 市	7,197	128,518	4,454,031,470	101,104	158,833	1,724,969,870
3	石 垣 市	3,989	61,959	2,260,012,850	64,586	103,574	1,007,014,390
4	浦 添 市	7,760	133,773	5,066,975,100	131,661	206,058	2,223,738,540
5	名 護 市	5,698	103,740	3,400,701,970	78,770	124,702	1,386,772,120
6	糸 満 市	6,532	120,308	3,739,199,430	70,078	104,050	1,105,915,150
7	沖 縄 市	10,806	201,116	6,539,488,460	135,469	221,715	2,529,362,660
8	豊 見 城 市	4,634	76,647	2,837,225,510	69,955	107,856	1,212,969,300
9	うるま市	10,701	195,352	6,313,328,270	134,384	211,840	2,443,674,880
10	宮 古 島 市	5,201	93,951	2,606,723,990	88,128	138,516	1,516,100,340
11	南 城 市	5,298	97,148	3,080,858,800	65,545	102,072	1,110,498,870
12	国 頭 村	778	14,884	432,762,790	10,337	15,146	126,491,870
13	大 宜 味 村	627	12,443	371,071,000	7,233	10,781	82,965,190
14	東 村	237	4,380	164,284,000	3,593	4,915	61,792,410
15	今 帰 仁 村	1,464	27,927	816,106,200	17,345	26,461	296,169,600
16	本 部 町	2,368	50,703	1,333,148,500	23,239	38,997	431,649,460
17	恩 納 村	868	15,960	495,665,890	13,596	21,447	212,934,690
18	宜 野 座 村	525	9,158	286,153,050	7,506	12,546	141,883,330
19	金 武 町	1,077	19,307	620,044,900	17,491	29,817	299,406,500
20	伊 江 村	665	12,295	369,422,550	8,298	13,116	149,226,600
21	読 谷 村	3,312	61,293	1,993,916,770	43,038	65,354	816,548,820
22	嘉 手 納 町	1,116	20,220	635,832,410	14,481	21,985	235,631,230
23	北 谷 町	2,017	36,375	1,226,006,210	25,975	41,006	452,833,790
24	北 中 城 村	1,461	26,499	861,152,370	19,367	28,827	322,545,320
25	中 城 村	1,800	29,694	1,043,832,680	22,032	32,678	348,891,520
26	西 原 町	2,759	48,446	1,719,968,710	40,224	61,505	595,184,500
27	与 那 原 町	1,745	29,385	1,062,387,340	20,922	32,221	362,075,510
28	南 風 原 町	2,944	55,565	1,807,392,780	37,383	59,800	660,605,030
29	渡 嘉 敷 村	68	1,169	37,690,070	890	1,177	11,128,740
30	座 間 味 村	129	1,993	58,349,850	1,341	2,127	21,681,850
31	粟 国 村	129	2,427	73,894,780	1,551	2,254	29,468,540
32	渡 名 喜 村	123	1,977	82,085,140	1,234	1,734	15,760,300
33	南 大 東 村	123	2,183	73,237,620	1,431	1,944	29,532,630
34	北 大 東 村	11	133	4,869,340	559	728	7,469,230
35	伊 平 屋 村	128	2,604	78,033,190	1,711	2,219	37,028,940
36	伊 是 名 村	223	3,905	160,864,850	2,164	2,983	34,952,420
37	久 米 島 町	1,093	16,788	575,356,480	10,110	15,965	172,168,250
38	八 重 瀬 町	3,223	57,582	1,877,602,810	38,662	56,366	608,699,050
39	多 良 間 村	150	2,355	78,632,840	1,532	1,947	33,637,030
40	竹 富 町	329	4,995	189,996,930	5,720	7,800	90,212,570
41	与 那 国 町	146	2,615	94,405,600	1,526	2,290	24,964,440

(単位:円)

歯科			小計		
件数	日数	費用額	件数	日数	費用額
<b>195,359</b>	<b>372,838</b>	<b>2,932,094,410</b>	<b>2,108,167</b>	<b>5,483,306</b>	<b>110,298,169,650</b>
51,819	100,197	784,629,950	525,002	1,327,541	26,253,436,210
11,930	22,620	171,708,790	120,231	309,971	6,350,710,130
5,822	11,656	79,680,750	74,397	177,189	3,346,707,990
15,601	29,884	231,976,550	155,022	369,715	7,522,690,190
9,706	16,678	134,900,720	94,174	245,120	4,922,374,810
5,532	10,780	83,022,430	82,142	235,138	4,928,137,010
16,976	30,563	256,796,340	163,251	453,394	9,325,647,460
6,577	12,981	100,727,570	81,166	197,484	4,150,922,380
15,703	29,235	228,235,410	160,788	436,427	8,985,238,560
8,075	17,008	116,009,330	101,404	249,475	4,238,833,660
5,860	11,739	95,927,870	76,703	210,959	4,287,285,540
833	1,761	13,382,610	11,948	31,791	572,637,270
910	2,014	15,153,020	8,770	25,238	469,189,210
229	496	3,340,530	4,059	9,791	229,416,940
1,701	3,338	26,600,180	20,510	57,726	1,138,875,980
1,813	3,467	29,931,340	27,420	93,167	1,794,729,300
1,285	2,417	19,639,330	15,749	39,824	728,239,910
761	1,456	11,405,910	8,792	23,160	439,442,290
2,113	4,553	41,212,250	20,681	53,677	960,663,650
657	1,188	12,553,230	9,620	26,599	531,202,380
5,134	9,621	75,493,100	51,484	136,268	2,885,958,690
1,510	2,644	20,274,150	17,107	44,849	891,737,790
2,664	5,036	39,528,830	30,656	82,417	1,718,368,830
2,632	4,507	38,311,750	23,460	59,833	1,222,009,440
2,159	4,029	34,407,590	25,991	66,401	1,427,131,790
5,006	9,411	75,860,400	47,989	119,362	2,391,013,610
2,583	4,723	39,380,730	25,250	66,329	1,463,843,580
3,966	7,667	59,107,370	44,293	123,032	2,527,105,180
70	147	1,554,650	1,028	2,493	50,373,460
101	186	2,044,330	1,571	4,306	82,076,030
85	145	1,460,640	1,765	4,826	104,823,960
102	243	1,455,530	1,459	3,954	99,300,970
135	255	2,024,380	1,689	4,382	104,794,630
56	138	1,156,900	626	999	13,495,470
181	341	2,337,270	2,020	5,164	117,399,400
203	392	3,152,660	2,590	7,280	198,969,930
723	1,326	12,627,780	11,926	34,079	760,152,510
3,448	6,524	53,881,730	45,333	120,472	2,540,183,590
185	407	3,023,480	1,867	4,709	115,293,350
402	776	5,782,820	6,451	13,571	285,992,320
111	289	2,394,210	1,783	5,194	121,764,250

4 令和2年度 医療費の状況【現役並み所得者以外】(調剤、食事・生活療養、訪問看護)

番号	市町村名	調剤			食事・生活療養					
		件数	日数	費用額	内科			歯科		
					件数	日数	費用額	件数	日数	費用額
	広域連合	1,309,059	1,535,512	18,183,279,050	120,925	6,238,955	4,210,430,365	310	2,992	2,006,612
1	那覇市	336,397	397,176	4,511,845,990	26,837	1,312,131	886,454,331	132	907	621,323
2	宜野湾市	71,757	83,620	1,015,914,760	6,847	354,760	239,986,095	13	143	94,622
3	石垣市	48,371	57,182	647,793,570	3,858	166,148	115,040,742	4	11	7,390
4	浦添市	99,403	115,371	1,370,250,570	7,391	366,983	247,705,051	20	219	146,994
5	名護市	61,154	70,972	898,079,380	5,370	288,398	196,480,737	21	266	171,940
6	糸満市	51,314	59,703	692,100,070	6,059	333,942	222,063,310	3	20	13,300
7	沖縄市	104,274	122,513	1,420,071,360	10,300	558,516	376,189,057	31	348	231,725
8	豊見城市	50,362	58,397	659,912,790	4,252	206,956	139,419,828	8	39	26,110
9	うるま市	99,078	114,701	1,491,920,820	10,173	540,582	365,553,981	9	135	89,912
10	宮古島市	43,715	52,499	600,653,230	4,989	257,617	171,946,318	14	185	123,467
11	南城市	48,678	57,654	706,700,730	4,957	263,922	178,539,954	6	125	82,882
12	国頭村	8,465	10,206	111,077,800	728	41,565	28,326,154	1	14	9,260
13	大宜味村	6,043	7,082	88,662,550	588	34,522	23,376,258	2	4	2,760
14	東村	1,837	2,067	27,344,020	222	12,233	8,131,597	0	0	0
15	今帰仁村	11,941	13,689	168,284,770	1,388	76,456	51,555,626	1	5	3,300
16	本部町	18,078	20,980	266,192,660	2,283	140,918	95,355,139	1	8	5,320
17	恩納村	10,625	12,828	179,269,400	817	44,654	30,055,331	2	13	8,746
18	宜野座村	6,314	7,931	101,672,630	487	25,044	17,335,750	1	2	1,380
19	金武町	14,128	18,505	204,731,070	1,011	54,012	36,754,169	1	10	6,600
20	伊江村	6,844	8,251	123,485,850	638	34,854	23,301,126	1	4	2,710
21	読谷村	31,681	36,754	447,010,070	3,162	171,068	115,442,289	4	20	13,350
22	嘉手納町	10,180	11,718	143,520,380	1,064	57,433	38,768,174	2	90	59,150
23	北谷町	18,500	22,154	258,565,120	1,932	101,039	68,683,122	5	69	43,482
24	北中城村	13,871	15,994	173,619,240	1,406	74,643	50,022,861	5	28	18,520
25	中城村	17,431	19,893	257,292,180	1,670	79,551	53,452,473	4	35	23,848
26	西原町	32,707	37,781	418,024,610	2,571	131,176	88,685,176	4	72	48,238
27	与那原町	16,080	18,846	228,359,920	1,629	79,993	54,677,011	3	96	69,683
28	南風原町	26,624	30,890	370,312,000	2,763	152,634	101,647,188	4	39	24,300
29	渡嘉敷村	217	270	2,742,330	63	3,331	2,274,035	1	15	9,900
30	座間味村	361	414	5,388,910	120	5,489	3,712,647	1	2	1,380
31	栗国村	559	612	6,619,110	127	6,602	4,446,988	0	0	0
32	渡名喜村	456	514	5,330,390	114	5,606	3,939,204	0	0	0
33	南大東村	672	801	8,522,600	118	6,188	4,187,576	0	0	0
34	北大東村	121	145	2,164,140	10	375	280,440	0	0	0
35	伊平屋村	356	387	5,263,430	126	7,430	4,937,925	0	0	0
36	伊是名村	577	640	8,444,440	209	10,891	7,511,283	0	0	0
37	久米島町	8,989	11,126	142,022,870	1,018	45,028	30,078,170	3	35	23,150
38	八重瀬町	27,877	31,829	356,322,760	3,026	159,084	105,682,481	1	10	6,650
39	多良間村	277	317	4,602,950	139	6,237	4,200,990	0	0	0
40	竹富町	2,218	2,463	40,673,490	321	13,737	9,355,289	2	23	15,220
41	与那国町	527	637	12,514,090	142	7,207	4,874,489	0	0	0

(単位:円)

訪問看護			合計		
件数	日数	費用額	件数	日数	費用額
<b>7,123</b>	<b>69,541</b>	<b>869,578,050</b>	<b>3,424,349</b>	<b>5,552,847</b>	<b>133,563,463,727</b>
2,199	24,473	311,150,650	863,598	1,352,014	31,963,508,504
313	3,187	37,134,120	192,301	313,158	7,643,839,727
218	1,211	16,168,230	122,986	178,400	4,125,717,922
719	6,427	77,414,790	255,144	376,142	9,218,207,595
366	3,279	38,284,320	155,694	248,399	6,055,391,187
218	1,354	16,632,530	133,674	236,492	5,858,946,220
523	4,256	50,233,850	268,048	457,650	11,172,373,452
238	2,237	27,088,570	131,766	199,721	4,977,369,678
420	3,522	42,803,360	260,286	439,949	10,885,606,633
506	4,792	64,441,470	145,625	254,267	5,075,998,145
234	2,939	37,328,410	125,615	213,898	5,209,937,516
15	82	926,110	20,428	31,873	712,976,594
11	157	2,132,540	14,824	25,395	583,363,318
11	60	797,840	5,907	9,851	265,690,397
23	122	1,587,420	32,474	57,848	1,360,307,096
36	268	3,561,390	45,534	93,435	2,159,843,809
50	629	9,539,890	26,424	40,453	947,113,277
28	477	5,719,220	15,134	23,637	564,171,270
122	1,260	16,223,570	34,931	54,937	1,218,379,059
25	402	4,552,980	16,489	27,001	682,545,046
108	870	10,426,360	83,273	137,138	3,458,850,759
65	607	6,473,050	27,352	45,456	1,080,558,544
45	354	4,218,680	49,201	82,771	2,049,879,234
42	419	4,568,880	37,373	60,252	1,450,238,941
87	663	7,700,360	43,509	67,064	1,745,600,651
156	1,980	28,439,890	80,852	121,342	2,926,211,524
54	625	7,007,830	41,384	66,954	1,753,958,024
160	1,842	24,247,540	71,077	124,874	3,023,336,208
0	0	0	1,245	2,493	55,399,725
0	0	0	1,932	4,306	91,178,967
4	47	687,100	2,328	4,873	116,577,158
2	14	250,980	1,917	3,968	108,821,544
6	51	876,710	2,367	4,433	118,381,516
0	0	0	747	999	15,940,050
6	58	591,350	2,382	5,222	128,192,105
1	13	88,480	3,168	7,293	215,014,133
7	56	823,870	20,922	34,135	933,100,570
74	683	7,837,260	73,284	121,155	3,010,032,741
12	13	271,230	2,156	4,722	124,368,520
12	38	483,630	8,681	13,609	336,519,949
7	74	863,590	2,317	5,268	140,016,419

## 5 令和2年度 診療諸率【全被保険者】

番号	市町村名	100人当たり受診件数(受診率)				1件当たり日数(日)			
		入院	入院外	歯科	計	入院	入院外	歯科	計
	<b>広 城 連 合</b>	<b>93.95</b>	<b>1,343.56</b>	<b>149.91</b>	<b>1,587.43</b>	<b>17.55</b>	<b>1.58</b>	<b>1.91</b>	<b>2.56</b>
1	那 覇 市	93.82	1,485.73	175.81	1,755.36	16.65	1.65	1.93	2.48
2	宜 野 湾 市	92.19	1,353.15	163.57	1,608.91	17.56	1.56	1.89	2.51
3	石 垣 市	89.84	1,478.44	135.44	1,703.71	15.49	1.60	2.00	2.37
4	浦 添 市	85.64	1,478.57	179.82	1,744.03	17.00	1.56	1.91	2.36
5	名 護 市	96.97	1,359.51	169.88	1,626.36	18.06	1.58	1.72	2.58
6	糸 満 市	120.68	1,323.64	105.61	1,549.93	18.31	1.48	1.95	2.82
7	沖 縄 市	95.29	1,238.99	156.92	1,491.20	18.38	1.63	1.80	2.71
8	豊 見 城 市	92.38	1,444.13	138.16	1,674.67	16.42	1.54	1.98	2.40
9	う る ま 市	92.11	1,182.02	140.36	1,414.49	18.14	1.58	1.86	2.68
10	宮 古 島 市	80.05	1,368.79	127.50	1,576.35	17.92	1.57	2.11	2.44
11	南 城 市	100.11	1,265.14	113.73	1,478.99	18.27	1.55	2.00	2.72
12	国 頭 村	100.13	1,352.41	111.93	1,564.47	18.99	1.46	2.12	2.63
13	大 宜 味 村	110.72	1,300.88	162.92	1,574.52	19.79	1.49	2.21	2.85
14	東 村	88.15	1,349.26	88.52	1,525.93	18.49	1.36	2.14	2.40
15	今 帰 仁 村	104.73	1,254.63	123.67	1,483.04	19.12	1.52	1.95	2.80
16	本 部 町	127.93	1,272.18	99.41	1,499.52	21.34	1.68	1.92	3.37
17	恩 納 村	73.93	1,172.41	111.75	1,358.09	18.17	1.57	1.87	2.50
18	宜 野 座 村	83.82	1,228.09	128.55	1,440.46	17.53	1.66	1.92	2.61
19	金 武 町	84.11	1,340.75	165.75	1,590.62	18.02	1.68	2.15	2.59
20	伊 江 村	88.73	1,156.23	94.63	1,339.58	18.50	1.56	1.85	2.71
21	読 谷 村	84.90	1,159.55	140.19	1,384.64	18.20	1.52	1.87	2.58
22	嘉 手 納 町	87.91	1,197.26	127.06	1,412.22	17.93	1.52	1.75	2.56
23	北 谷 町	89.70	1,226.49	128.58	1,444.78	17.84	1.57	1.87	2.61
24	北 中 城 村	88.35	1,201.21	163.64	1,453.20	17.87	1.48	1.76	2.51
25	中 城 村	97.55	1,221.67	122.50	1,441.72	16.50	1.49	1.88	2.54
26	西 原 町	90.43	1,356.35	171.75	1,618.52	17.39	1.52	1.88	2.45
27	与 那 原 町	103.16	1,282.05	162.26	1,547.47	16.75	1.53	1.82	2.58
28	南 風 原 町	97.25	1,280.50	136.80	1,514.56	18.58	1.60	1.94	2.72
29	渡 嘉 敷 村	87.18	1,156.41	91.03	1,334.62	17.19	1.32	2.10	2.41
30	座 間 味 村	126.21	1,308.74	99.03	1,533.98	15.54	1.59	1.85	2.76
31	粟 国 村	94.93	1,135.51	65.22	1,295.65	18.65	1.45	1.76	2.73
32	渡 名 喜 村	141.38	1,418.39	117.24	1,677.01	16.07	1.41	2.38	2.71
33	南 大 東 村	83.02	1,018.87	95.60	1,197.48	17.27	1.34	1.88	2.49
34	北 大 東 村	24.56	1,084.21	119.30	1,228.07	10.29	1.30	2.41	1.59
35	伊 平 屋 村	74.86	1,006.29	104.00	1,185.14	20.14	1.30	1.88	2.54
36	伊 是 名 村	108.57	1,044.76	98.57	1,251.90	17.40	1.38	1.92	2.81
37	久 米 島 町	95.88	892.88	64.24	1,053.00	15.28	1.58	1.82	2.84
38	八 重 瀬 町	106.34	1,303.32	117.80	1,527.46	17.74	1.46	1.89	2.63
39	多 良 間 村	92.64	952.76	114.72	1,160.12	15.63	1.27	2.19	2.51
40	竹 富 町	73.79	1,287.00	90.53	1,451.32	14.99	1.36	1.93	2.09
41	与 那 国 町	106.38	1,138.30	87.94	1,332.62	17.66	1.48	2.56	2.85

(注) 受診率＝年間レセプト件数÷平均被保険者数×100

(注) 1件当たり日数＝受診日数÷レセプト件数

(注) 1日当たり診療費＝年間診療費(費用額)÷年間日数

(注) 1人当たり診療費＝年間診療費(費用額)÷年間平均被保険者数

(注) 1件当たり診療費＝年間診療費(費用額)÷年間受診件数

(注) 診療費には、院外処方による調剤、食事・生活療養、訪問看護、療養、移送の費用を含まない

(注) 1人当たり医療費算出に用いた被保険者数・費用額は3月～2月平均

1日当たり診療費(円)				1人当たり診療費(円)				1件当たり診療費(円)			
入院	入院外	歯科	計	入院	入院外	歯科	計	入院	入院外	歯科	計
<b>34,321</b>	<b>10,815</b>	<b>7,806</b>	<b>20,146</b>	<b>565,870</b>	<b>230,014</b>	<b>22,302</b>	<b>818,186</b>	<b>602,279</b>	<b>17,120</b>	<b>14,877</b>	<b>51,542</b>
37,472	10,258	7,780	19,826	585,497	251,790	26,398	863,685	624,052	16,947	15,015	49,203
35,448	10,875	7,576	20,481	573,951	229,205	23,415	826,571	622,589	16,939	14,315	51,375
37,026	9,948	6,830	19,084	515,115	235,630	18,519	769,264	573,400	15,938	13,673	45,152
38,596	10,837	7,629	20,401	561,769	250,258	26,269	838,296	655,975	16,926	14,609	48,067
33,204	11,157	8,008	20,145	581,375	239,827	23,387	844,588	599,552	17,641	13,767	51,931
31,298	10,633	7,649	20,928	691,479	208,437	15,728	915,644	573,007	15,747	14,892	59,077
33,229	11,425	8,266	20,640	581,866	230,033	23,324	835,223	610,638	18,566	14,864	56,010
37,305	11,310	7,669	20,885	565,721	251,532	20,948	838,201	612,390	17,418	15,162	50,052
32,702	11,560	7,796	20,612	546,285	215,290	20,318	781,893	593,082	18,214	14,475	55,277
28,235	10,942	6,770	17,095	404,960	234,634	18,244	657,837	505,861	17,142	14,309	41,732
31,775	10,948	8,132	20,259	581,047	215,118	18,518	814,683	580,400	17,003	16,282	55,084
29,419	8,481	7,616	18,113	559,400	167,390	18,054	744,844	558,691	12,377	16,130	47,610
29,892	7,678	7,548	18,520	655,096	148,509	27,167	830,772	591,666	11,416	16,675	52,764
37,924	12,512	6,742	23,528	618,026	230,407	12,761	861,194	701,122	17,077	14,416	56,437
29,309	11,194	7,993	19,749	586,941	213,372	19,309	819,621	560,406	17,007	15,612	55,266
26,412	11,126	8,642	19,283	721,155	237,895	16,461	975,511	563,714	18,700	16,559	65,055
32,090	9,951	8,324	18,617	431,131	183,122	17,405	631,658	583,129	15,619	15,576	46,511
30,927	11,042	8,008	18,624	454,415	225,097	19,757	699,269	542,153	18,329	15,369	48,545
32,903	10,014	9,027	18,335	498,569	225,621	32,242	756,432	592,761	16,828	19,452	47,556
30,276	11,203	10,234	19,796	497,081	202,515	17,919	717,516	560,226	17,515	18,937	53,563
32,957	12,529	7,792	21,027	509,276	220,642	20,429	750,347	599,827	19,028	14,573	54,191
32,400	10,916	7,514	20,057	510,726	199,051	16,711	726,487	580,996	16,626	13,152	51,443
34,195	10,997	7,789	20,636	547,126	212,316	18,694	778,136	609,941	17,311	14,539	53,859
32,900	11,313	8,289	20,414	519,301	201,636	23,842	744,779	587,760	16,786	14,570	51,251
35,197	10,851	8,391	21,414	566,528	197,132	19,295	782,955	580,745	16,136	15,751	54,307
35,815	9,759	7,994	19,958	563,300	201,706	25,805	790,811	622,946	14,871	15,025	48,860
36,336	11,304	8,365	21,935	627,958	221,926	24,767	874,651	608,696	17,310	15,264	56,521
33,303	11,170	7,695	20,660	601,871	228,496	20,390	850,757	618,893	17,844	14,905	56,172
32,241	9,491	10,460	20,153	483,206	144,794	19,982	647,982	554,266	12,521	21,952	48,552
29,929	10,180	10,952	19,369	586,953	212,294	20,097	819,343	465,047	16,221	20,294	53,413
30,500	13,166	9,446	21,730	539,938	217,041	10,815	767,794	568,790	19,114	16,583	59,259
41,520	9,089	5,990	25,114	943,507	181,153	16,730	1,141,390	667,359	12,772	14,270	68,061
34,248	14,883	7,791	23,775	490,893	203,308	13,965	708,166	591,303	19,954	14,609	59,138
39,557	10,345	8,659	13,883	99,933	145,742	24,912	270,587	406,871	13,442	20,883	22,034
30,611	16,469	6,857	22,920	461,443	215,600	13,440	690,482	616,431	21,425	12,923	58,262
41,350	11,713	8,014	27,419	781,121	168,834	15,188	965,143	719,453	16,160	15,409	77,094
34,659	10,864	9,489	22,462	507,643	153,125	11,100	671,868	529,438	17,150	17,280	63,805
32,756	10,878	8,157	21,003	617,816	207,429	18,177	843,422	580,968	15,916	15,429	55,217
33,474	17,208	7,406	24,448	484,649	208,717	18,628	711,994	523,164	21,907	16,237	61,372
38,545	11,600	7,395	21,187	426,198	203,124	12,900	642,222	577,594	15,783	14,249	44,251
36,271	10,863	8,118	23,281	681,439	183,598	18,309	883,345	640,552	16,129	20,819	66,286

## 6 令和2年度 診療諸率【現役並み所得者】

番号	市町村名	100人当たり受診件数(受診率)				1件当たり日数(日)			
		入院	入院外	歯科	計	入院	入院外	歯科	計
	<b>広域連合</b>	<b>70.11</b>	<b>1,384.69</b>	<b>183.22</b>	<b>1,638.02</b>	<b>15.00</b>	<b>1.52</b>	<b>1.88</b>	<b>2.14</b>
1	那覇市	74.25	1,520.56	201.38	1,796.19	14.15	1.53	1.90	2.09
2	宜野湾市	66.78	1,362.56	189.29	1,618.63	14.90	1.47	1.86	2.07
3	石垣市	63.93	1,487.30	175.00	1,726.23	14.31	1.57	2.00	2.09
4	浦添市	71.87	1,440.81	210.70	1,723.38	14.73	1.54	1.91	2.13
5	名護市	76.99	1,422.09	219.63	1,718.71	14.66	1.55	1.73	2.16
6	糸満市	81.85	1,478.89	140.00	1,700.74	15.05	1.41	1.92	2.11
7	沖縄市	73.10	1,266.33	171.72	1,511.16	16.20	1.55	1.79	2.28
8	豊見城市	57.87	1,506.78	172.15	1,736.80	14.00	1.52	2.01	1.98
9	うるま市	68.45	1,235.07	177.55	1,481.07	15.87	1.56	1.80	2.25
10	宮古島市	66.79	1,437.64	183.39	1,687.82	13.66	1.45	2.23	2.02
11	南城市	49.23	1,344.10	137.44	1,530.77	14.36	1.45	1.98	1.91
12	国頭村	50.00	1,454.55	222.73	1,727.27	9.09	1.27	2.18	1.61
13	大宜味村	27.27	1,536.36	154.55	1,718.18	9.00	1.33	2.00	1.51
14	東村	25.00	1,250.00	250.00	1,525.00	20.00	1.14	1.50	1.51
15	今帰仁村	64.29	1,457.14	175.00	1,696.43	22.78	1.25	1.63	2.11
16	本部町	58.97	1,379.49	115.38	1,553.85	14.26	1.79	2.07	2.29
17	恩納村	61.45	1,177.11	125.30	1,363.86	14.51	1.46	1.75	2.08
18	宜野座村	51.06	1,144.68	172.34	1,368.09	19.42	1.50	1.98	2.23
19	金武町	96.79	1,335.90	196.79	1,629.49	18.65	1.48	2.16	2.58
20	伊江村	30.00	1,310.00	162.50	1,502.50	19.33	1.29	2.28	1.76
21	読谷村	54.41	1,193.84	158.52	1,406.78	14.37	1.52	1.85	2.05
22	嘉手納町	76.56	1,229.95	137.50	1,444.01	17.22	1.54	1.75	2.39
23	北谷町	71.14	1,267.46	143.75	1,482.35	16.81	1.56	1.79	2.31
24	北中城村	79.93	1,264.52	174.55	1,519.00	16.08	1.46	2.00	2.29
25	中城村	61.86	1,206.78	163.56	1,432.20	16.58	1.55	2.00	2.25
26	西原町	53.59	1,358.85	213.88	1,626.32	13.31	1.45	1.87	1.90
27	与那原町	46.60	1,320.39	230.10	1,597.09	13.56	1.40	1.78	1.81
28	南風原町	69.76	1,393.13	158.42	1,621.31	14.37	1.58	1.97	2.17
29	渡嘉敷村	0.00	1,200.00	100.00	1,300.00	-	1.08	2.00	1.15
30	座間味村	100.00	700.00	100.00	900.00	27.00	3.00	3.00	5.67
31	粟国村	100.00	800.00	250.00	1,150.00	8.00	1.31	2.60	2.17
32	渡名喜村	-	-	-	-	-	-	-	-
33	南大東村	60.00	1,260.00	113.33	1,433.33	10.67	1.21	1.76	1.65
34	北大東村	60.00	1,180.00	240.00	1,480.00	3.67	1.27	2.17	1.51
35	伊平屋村	150.00	2,500.00	50.00	2,700.00	11.33	1.44	2.00	2.00
36	伊是名村	125.00	750.00	100.00	975.00	12.40	1.47	1.50	2.87
37	久米島町	75.76	912.12	78.79	1,066.67	11.60	1.56	1.46	2.26
38	八重瀬町	62.02	1,410.08	163.57	1,635.66	12.51	1.57	1.88	2.02
39	多良間村	50.00	1,050.00	100.00	1,200.00	5.00	1.43	1.50	1.58
40	竹富町	75.00	1,537.50	112.50	1,725.00	4.17	1.22	1.78	1.38
41	与那国町	80.00	1,580.00	260.00	1,920.00	8.50	1.18	2.23	1.63

(注) 受診率＝年間レセプト件数÷平均被保険者数×100

(注) 1件当たり日数＝受診日数÷レセプト件数

(注) 1日当たり診療費＝年間診療費(費用額)÷年間日数

(注) 1人当たり診療費＝年間診療費(費用額)÷年間平均被保険者数

(注) 1件当たり診療費＝年間診療費(費用額)÷年間受診件数

(注) 診療費には、院外処方による調剤、食事・生活療養、訪問看護、療養、移送の費用を含まない

(注) 1人当たり医療費算出に用いた被保険者数・費用額は3月～2月平均

1日当たり診療費(円)				1人当たり診療費(円)				1件当たり診療費(円)			
入院	入院外	歯科	計	入院	入院外	歯科	計	入院	入院外	歯科	計
43,345	11,285	7,322	20,520	455,904	237,712	25,285	718,901	650,248	17,167	13,800	43,889
46,567	10,617	7,406	20,326	489,136	247,268	28,391	764,796	658,745	16,262	14,098	42,579
44,061	10,973	7,492	20,423	438,307	220,337	26,312	684,956	656,353	16,171	13,900	42,317
52,275	14,045	6,749	23,042	478,400	328,615	23,622	830,637	748,267	22,095	13,498	48,119
46,424	11,198	6,775	20,863	491,643	247,934	27,269	766,846	684,050	17,208	12,942	44,497
45,118	11,792	6,922	21,437	509,304	259,398	26,308	795,010	661,487	18,241	11,978	46,256
39,182	10,719	6,874	20,194	482,659	224,059	18,484	725,202	589,674	15,150	13,203	42,640
40,826	11,544	7,412	21,227	483,431	226,191	22,729	732,351	661,297	17,862	13,236	48,463
43,906	12,044	6,849	19,018	355,818	275,694	23,665	655,177	614,865	18,297	13,746	37,723
41,097	11,892	7,670	20,986	446,284	229,765	24,573	700,621	652,017	18,603	13,840	47,305
46,834	10,849	5,986	19,899	427,379	226,350	24,518	678,248	639,888	15,745	13,369	40,185
36,128	12,779	7,248	17,903	255,487	249,022	19,737	524,246	518,958	18,527	14,361	34,247
80,445	13,328	7,889	23,327	365,660	245,961	38,367	649,989	731,321	16,910	17,226	37,631
62,167	6,829	8,970	12,308	152,591	139,684	27,725	320,000	559,500	9,092	17,940	18,624
129,154	7,324	6,989	33,754	645,768	104,370	26,208	776,345	2,583,070	8,350	10,483	50,908
35,160	11,277	9,017	20,888	514,842	205,407	25,764	746,012	800,865	14,097	14,722	43,975
44,789	13,461	8,974	20,579	376,688	332,722	21,399	730,809	638,732	24,119	18,546	47,032
54,365	10,284	10,963	24,217	484,699	176,935	24,038	685,672	788,823	15,031	19,185	50,275
24,654	6,884	9,592	12,965	244,447	118,196	32,652	395,294	478,708	10,326	18,946	28,894
38,304	9,743	8,854	21,920	691,445	192,309	37,571	921,325	714,341	14,395	19,091	56,541
42,458	7,818	7,562	15,385	246,254	132,317	27,979	406,550	820,848	10,101	17,218	27,058
39,817	12,789	7,420	19,562	311,426	232,062	21,712	565,200	572,319	19,438	13,696	40,177
36,211	11,515	7,075	20,644	477,530	217,828	17,005	712,363	623,712	17,710	12,368	49,332
36,940	10,820	7,573	19,693	441,713	213,551	19,434	674,698	620,909	16,849	13,520	45,515
35,872	12,011	7,314	20,356	461,058	221,409	25,558	708,026	576,840	17,509	14,642	46,611
36,283	13,443	6,836	20,048	372,050	250,863	22,363	645,276	601,396	20,788	13,673	45,055
45,948	10,987	7,243	18,587	327,793	216,423	29,040	573,256	611,685	15,927	13,578	35,249
44,553	12,438	8,664	18,931	281,592	229,435	35,583	546,609	604,249	17,376	15,464	34,225
48,068	12,317	7,573	22,100	482,001	270,815	23,629	776,446	690,947	19,439	14,916	47,890
-	12,709	1,970	11,277	0	165,220	3,940	169,160	-	13,768	3,940	13,012
78,010	8,781	8,553	45,419	2,106,280	184,410	25,660	2,316,350	2,106,280	26,344	25,660	257,372
38,543	23,006	2,450	22,633	308,345	241,565	15,925	565,835	308,345	30,196	6,370	49,203
-	-	-	-	-	-	-	-	-	-	-	-
50,150	12,251	6,537	22,045	320,960	186,218	13,075	520,253	534,933	14,779	11,536	36,297
75,169	11,174	10,120	17,214	165,372	167,608	52,622	385,602	275,620	14,204	21,926	26,054
79,980	9,737	7,325	31,806	1,359,665	350,515	7,325	1,717,505	906,443	14,021	14,650	63,611
51,137	11,424	6,153	33,126	792,625	125,665	9,230	927,520	634,100	16,755	9,230	95,130
57,088	13,593	8,288	29,167	501,686	193,190	9,543	704,419	662,226	21,180	12,113	66,039
41,292	12,444	6,485	18,672	320,416	275,787	19,958	616,161	516,671	19,558	12,202	37,671
72,986	12,793	4,310	20,043	182,465	191,890	6,465	380,820	364,930	18,275	6,465	31,735
139,886	13,370	4,606	29,195	437,143	250,689	9,211	697,043	582,857	16,305	8,188	40,408
49,331	9,923	6,459	17,868	335,448	184,562	37,464	557,474	419,310	11,681	14,409	29,035

## 7 令和2年度 診療諸率【現役並み所得者以外】

番号	市町村名	100人当たり受診件数(受診率)				1件当たり日数(日)			
		入院	入院外	歯科	計	入院	入院外	歯科	計
	<b>広域連合</b>	<b>96.30</b>	<b>1,339.52</b>	<b>146.64</b>	<b>1,582.46</b>	<b>17.73</b>	<b>1.59</b>	<b>1.91</b>	<b>2.60</b>
1	那覇市	96.14	1,481.61	172.78	1,750.53	16.88	1.67	1.93	2.53
2	宜野湾市	96.22	1,351.66	159.49	1,607.37	17.86	1.57	1.90	2.58
3	石垣市	91.28	1,477.94	133.23	1,702.45	15.53	1.60	2.00	2.38
4	浦添市	87.44	1,483.50	175.79	1,746.73	17.24	1.57	1.92	2.38
5	名護市	98.09	1,356.00	167.09	1,621.17	18.21	1.58	1.72	2.60
6	糸満市	122.64	1,315.77	103.87	1,542.28	18.42	1.48	1.95	2.86
7	沖縄市	98.51	1,235.02	154.76	1,488.29	18.61	1.64	1.80	2.78
8	豊見城市	95.31	1,438.81	135.27	1,669.40	16.54	1.54	1.97	2.43
9	うるま市	93.82	1,178.19	137.67	1,409.68	18.26	1.58	1.86	2.71
10	宮古島市	80.61	1,365.90	125.15	1,571.67	18.06	1.57	2.11	2.46
11	南城市	102.02	1,262.18	112.84	1,477.05	18.34	1.56	2.00	2.75
12	国頭村	101.57	1,349.48	108.75	1,559.79	19.13	1.47	2.11	2.66
13	大宜味村	112.37	1,296.24	163.08	1,571.68	19.85	1.49	2.21	2.88
14	東村	89.10	1,350.75	86.09	1,525.94	18.48	1.37	2.17	2.41
15	今帰仁村	105.55	1,250.54	122.64	1,478.73	19.08	1.53	1.96	2.81
16	本部町	129.40	1,269.89	99.07	1,498.36	21.41	1.68	1.91	3.40
17	恩納村	74.83	1,172.07	110.78	1,357.67	18.39	1.58	1.88	2.53
18	宜野座村	86.35	1,234.54	125.16	1,446.05	17.44	1.67	1.91	2.63
19	金武町	82.59	1,341.33	162.04	1,585.97	17.93	1.70	2.15	2.60
20	伊江村	91.98	1,147.72	90.87	1,330.57	18.49	1.58	1.81	2.76
21	読谷村	88.89	1,155.07	137.79	1,381.75	18.51	1.52	1.87	2.65
22	嘉手納町	91.48	1,186.97	123.77	1,402.21	18.12	1.52	1.75	2.62
23	北谷町	94.43	1,216.06	124.72	1,435.21	18.03	1.58	1.89	2.69
24	北中城村	89.80	1,190.35	161.77	1,441.92	18.14	1.49	1.71	2.55
25	中城村	99.89	1,222.64	119.81	1,442.34	16.50	1.48	1.87	2.55
26	西原町	93.02	1,356.17	168.78	1,617.97	17.56	1.53	1.88	2.49
27	与那原町	106.73	1,279.63	157.98	1,544.34	16.84	1.54	1.83	2.63
28	南風原町	99.97	1,269.37	134.67	1,504.01	18.87	1.60	1.93	2.78
29	渡嘉敷村	88.31	1,155.84	90.91	1,335.06	17.19	1.32	2.10	2.43
30	座間味村	126.47	1,314.71	99.02	1,540.20	15.45	1.59	1.84	2.74
31	粟国村	94.85	1,140.44	62.50	1,297.79	18.81	1.45	1.71	2.73
32	渡名喜村	141.38	1,418.39	117.24	1,677.01	16.07	1.41	2.38	2.71
33	南大東村	85.42	993.75	93.75	1,172.92	17.75	1.36	1.89	2.59
34	北大東村	21.15	1,075.00	107.69	1,203.85	12.09	1.30	2.46	1.60
35	伊平屋村	73.99	989.02	104.62	1,167.63	20.34	1.30	1.88	2.56
36	伊是名村	108.25	1,050.49	98.54	1,257.28	17.51	1.38	1.93	2.81
37	久米島町	96.47	892.32	63.81	1,052.60	15.36	1.58	1.83	2.86
38	八重瀬町	108.26	1,298.69	115.82	1,522.77	17.87	1.46	1.89	2.66
39	多良間村	93.17	951.55	114.91	1,159.63	15.70	1.27	2.20	2.52
40	竹富町	73.77	1,282.51	90.13	1,446.41	15.18	1.36	1.93	2.10
41	与那国町	107.35	1,122.06	81.62	1,311.03	17.91	1.50	2.60	2.91

(注) 受診率＝年間レセプト件数÷平均被保険者数×100

(注) 1件当たり日数＝受診日数÷レセプト件数

(注) 1日当たり診療費＝年間診療費(費用額)÷年間日数

(注) 1人当たり診療費＝年間診療費(費用額)÷年間平均被保険者数

(注) 1件当たり診療費＝年間診療費(費用額)÷年間受診件数

(注) 診療費には、院外処方による調剤、食事・生活療養、訪問看護、療養、移送の費用を含まない

(注) 1人当たり医療費算出に用いた被保険者数・費用額は3月～2月平均

1日当たり診療費(円)				1人当たり診療費(円)				1件当たり診療費(円)			
入院	入院外	歯科	計	入院	入院外	歯科	計	入院	入院外	歯科	計
<b>33,776</b>	<b>10,770</b>	<b>7,864</b>	<b>20,115</b>	<b>576,666</b>	<b>229,258</b>	<b>22,009</b>	<b>827,934</b>	<b>598,850</b>	<b>17,115</b>	<b>15,009</b>	<b>52,319</b>
36,776	10,218	7,831	19,776	596,890	252,325	26,162	875,377	620,884	17,030	15,142	50,006
34,657	10,860	7,591	20,488	595,459	230,611	22,956	849,025	618,873	17,061	14,393	52,821
36,476	9,723	6,836	18,888	517,165	230,438	18,234	765,837	566,561	15,592	13,686	44,984
37,877	10,792	7,763	20,347	570,927	250,562	26,138	847,627	652,961	16,890	14,869	48,527
32,781	11,121	8,089	20,081	585,420	238,728	23,223	847,370	596,824	17,605	13,899	52,269
31,080	10,629	7,702	20,958	702,065	207,645	15,588	925,298	572,443	15,781	15,008	59,995
32,516	11,408	8,402	20,569	596,179	230,592	23,411	850,182	605,172	18,671	15,127	57,125
37,017	11,246	7,760	21,019	583,551	249,479	20,717	853,748	612,263	17,339	15,315	51,141
32,318	11,535	7,807	20,588	553,509	214,245	20,010	787,764	589,976	18,184	14,535	55,883
27,746	10,945	6,821	16,991	404,018	234,981	17,980	656,980	501,197	17,203	14,366	41,801
31,713	10,880	8,172	20,323	593,271	213,845	18,473	825,589	581,514	16,943	16,370	55,895
29,076	8,352	7,599	18,013	564,964	165,133	17,471	747,568	556,250	12,237	16,066	47,927
29,822	7,696	7,524	18,591	665,002	148,683	27,156	840,841	591,820	11,470	16,652	53,499
37,508	12,572	6,735	23,431	617,609	232,302	12,558	862,470	693,181	17,198	14,587	56,521
29,223	11,193	7,969	19,729	588,397	213,533	19,178	821,107	557,450	17,075	15,638	55,528
26,293	11,069	8,633	19,264	728,496	235,874	16,356	980,726	562,985	18,574	16,509	65,453
31,057	9,928	8,125	18,286	427,298	183,564	16,930	627,793	571,044	15,662	15,284	46,240
31,246	11,309	7,834	18,974	470,646	233,361	18,760	722,767	545,053	18,903	14,988	49,982
32,115	10,041	9,052	17,897	475,495	229,606	31,604	736,705	575,715	17,118	19,504	46,452
30,047	11,377	10,567	19,971	510,958	206,399	17,363	734,720	555,523	17,983	19,107	55,219
32,531	12,494	7,847	21,179	535,136	219,149	20,261	774,546	602,028	18,973	14,705	56,055
31,446	10,718	7,668	19,883	521,174	193,140	16,618	730,933	569,742	16,272	13,427	52,127
33,705	11,043	7,849	20,850	573,973	212,001	18,506	804,480	607,836	17,433	14,838	56,053
32,498	11,189	8,500	20,424	529,288	198,245	23,547	751,081	589,427	16,654	14,556	52,089
35,153	10,677	8,540	21,493	579,263	193,613	19,094	791,971	579,907	15,836	15,937	54,909
35,503	9,677	8,061	20,032	579,895	200,669	25,577	806,141	623,403	14,797	15,154	49,824
36,154	11,237	8,338	22,069	649,778	221,453	24,086	895,317	608,818	17,306	15,246	57,974
32,528	11,047	7,709	20,540	613,716	224,314	20,070	858,100	613,924	17,671	14,904	57,054
32,241	9,455	10,576	20,206	489,481	144,529	20,190	654,201	554,266	12,504	22,209	49,001
29,277	10,194	10,991	19,061	572,057	212,567	20,042	804,667	452,324	16,168	20,241	52,244
30,447	13,074	10,073	21,721	543,344	216,680	10,740	770,764	572,828	19,000	17,184	59,390
41,520	9,089	5,990	25,114	943,507	181,153	16,730	1,141,390	667,359	12,772	14,270	68,061
33,549	15,192	7,939	23,915	508,595	205,088	14,058	727,740	595,428	20,638	14,995	62,045
36,612	10,260	8,383	13,509	93,641	143,639	22,248	259,528	442,667	13,362	20,659	21,558
29,967	16,687	6,854	22,734	451,059	214,040	13,510	678,609	609,634	21,642	12,913	58,119
41,195	11,717	8,043	27,331	780,897	169,672	15,304	965,873	721,367	16,152	15,530	76,822
34,272	10,784	9,523	22,306	507,817	151,958	11,145	670,920	526,401	17,030	17,466	63,739
32,607	10,799	8,259	21,085	630,703	204,467	18,099	853,270	582,564	15,744	15,627	56,034
33,390	17,276	7,429	24,484	488,403	208,926	18,779	716,108	524,219	21,956	16,343	61,753
38,037	11,566	7,452	21,074	426,002	202,270	12,966	641,238	577,498	15,771	14,385	44,333
36,102	10,902	8,284	23,443	694,159	183,562	17,604	895,325	646,614	16,359	21,569	68,292

8 令和2年度 高額療養費の状況(現物分)【全被保険者】

(医科歯科のみ)

番号	市町村名	全被保険者							
		多数該当分		長期疾病分		その他		合 計	
		件数(件)	支給額(円)	件数(件)	支給額(円)	件数(件)	支給額(円)	件数(件)	支給額(円)
	<b>広 域 連 合</b>	<b>6,367</b>	<b>331,617,325</b>	<b>20,130</b>	<b>889,153,803</b>	<b>109,540</b>	<b>4,604,464,025</b>	<b>136,037</b>	<b>5,825,235,153</b>
1	那 覇 市	1,775	90,138,591	4,509	204,098,362	24,831	1,091,149,565	31,115	1,385,386,518
2	宜 野 湾 市	456	26,808,068	1,270	61,639,232	6,125	276,630,757	7,851	365,078,057
3	石 垣 市	69	2,659,181	495	20,340,141	3,370	139,373,486	3,934	162,372,808
4	浦 添 市	519	31,015,715	1,396	74,386,593	6,832	318,927,912	8,747	424,330,220
5	名 護 市	308	15,075,247	854	30,446,042	5,071	199,112,390	6,233	244,633,679
6	糸 満 市	213	9,406,464	588	22,145,707	5,204	218,001,794	6,005	249,553,965
7	沖 縄 市	610	35,842,599	2,269	100,893,574	9,655	421,178,144	12,534	557,914,317
8	豊 見 城 市	283	14,036,150	818	34,187,383	3,877	167,999,308	4,978	216,222,841
9	う る ま 市	370	27,598,731	1,955	71,988,577	9,189	362,868,930	11,514	462,456,238
10	宮 古 島 市	95	4,518,847	477	17,586,949	4,981	160,323,513	5,553	182,429,309
11	南 城 市	265	8,355,425	729	30,332,588	4,246	155,611,054	5,240	194,299,067
12	国 頭 村	26	1,209,893	33	1,484,002	633	25,552,754	692	28,246,649
13	大 宜 味 村	19	405,949	24	1,595,177	523	20,135,837	566	22,136,963
14	東 村	5	186,075	38	976,644	221	11,239,958	264	12,402,677
15	今 帰 仁 村	21	1,021,802	224	10,198,686	1,196	46,319,892	1,441	57,540,380
16	本 部 町	37	1,969,097	261	9,061,953	2,220	79,510,259	2,518	90,541,309
17	恩 納 村	48	1,802,114	178	7,079,652	766	30,310,751	992	39,192,517
18	宜 野 座 村	5	186,337	148	3,476,475	477	15,622,208	630	19,285,020
19	金 武 町	84	7,319,170	189	7,277,641	967	41,397,110	1,240	55,993,921
20	伊 江 村	19	551,588	57	1,811,266	598	20,778,041	674	23,140,895
21	読 谷 村	141	5,290,993	752	36,634,681	2,645	114,385,440	3,538	156,311,114
22	嘉 手 納 町	53	4,013,509	265	14,203,617	913	45,603,752	1,231	63,820,878
23	北 谷 町	127	7,804,984	355	15,076,395	1,759	88,473,096	2,241	111,354,475
24	北 中 城 村	85	4,589,675	220	11,838,515	1,215	57,317,407	1,520	73,745,597
25	中 城 村	112	6,047,280	231	9,593,174	1,384	53,244,078	1,727	68,884,532
26	西 原 町	199	6,068,909	397	17,035,804	2,145	92,697,238	2,741	115,801,951
27	与 那 原 町	82	3,219,536	266	14,839,431	1,307	52,599,778	1,655	70,658,745
28	南 風 原 町	212	10,157,373	448	29,033,259	2,412	100,867,858	3,072	140,058,490
29	渡 嘉 敷 村	0	0	1	12,756	60	2,577,761	61	2,590,517
30	座 間 味 村	0	0	0	0	120	3,861,385	120	3,861,385
31	栗 国 村	1	26,176	0	0	144	5,370,307	145	5,396,483
32	渡 名 喜 村	0	0	0	0	93	4,974,773	93	4,974,773
33	南 大 東 村	1	11,286	0	0	121	6,185,417	122	6,196,703
34	北 大 東 村	0	0	0	0	14	254,828	14	254,828
35	伊 平 屋 村	4	81,740	15	580,670	112	5,193,752	131	5,856,162
36	伊 是 名 村	1	7,281	20	776,888	171	10,534,562	192	11,318,731
37	久 米 島 町	15	326,225	178	8,368,334	784	32,504,371	977	41,198,930
38	八 重 瀬 町	93	3,587,784	451	18,552,998	2,560	104,192,153	3,104	126,332,935
39	多 良 間 村	1	1,804	1	71,273	140	5,207,056	142	5,280,133
40	竹 富 町	12	213,452	9	445,459	313	11,334,121	334	11,993,032
41	与 那 国 町	1	62,275	9	1,083,905	146	5,041,229	156	6,187,409

9 令和2年度 高額療養費の状況(現物分)【現役並み所得者】

(医科歯科のみ)

番号	市町村名	現役並み所得者							
		多数該当分		長期疾病分		その他		合計	
		件数(件)	支給額(円)	件数(件)	支給額(円)	件数(件)	支給額(円)	件数(件)	支給額(円)
計	広 域 連 合	1,432	171,238,870	2,163	236,324,967	4,445	648,137,864	8,040	1,055,701,701
1	那 覇 市	380	41,767,941	483	52,627,139	1,352	201,723,389	2,215	296,118,469
2	宜 野 湾 市	126	14,972,181	135	17,520,678	380	57,953,763	641	90,446,622
3	石 垣 市	6	852,600	46	5,489,707	88	18,227,978	140	24,570,285
4	浦 添 市	133	19,288,625	209	24,552,860	370	58,601,172	712	102,442,657
5	名 護 市	49	7,288,653	48	4,914,067	154	15,814,659	251	28,017,379
6	糸 満 市	34	3,773,688	13	1,183,086	89	13,519,090	136	18,475,864
7	沖 縄 市	202	22,650,373	319	34,461,018	587	79,860,908	1,108	136,972,299
8	豊 見 城 市	65	7,103,406	83	7,721,914	88	11,574,099	236	26,399,419
9	うるま市	101	16,676,854	174	12,741,179	312	39,282,287	587	68,700,320
10	宮 古 島 市	18	2,092,095	17	1,621,198	81	15,685,072	116	19,398,365
11	南 城 市	15	1,028,124	25	2,603,834	49	5,582,131	89	9,214,089
12	国 頭 村	2	377,187	0	0	6	1,040,732	8	1,417,919
13	大 宜 味 村	0	0	0	0	1	71,027	1	71,027
14	東 村	0	0	0	0	1	502,753	1	502,753
15	今 帰 仁 村	0	0	12	3,008,445	2	486,864	14	3,495,309
16	本 部 町	5	1,039,314	16	654,240	23	984,433	44	2,677,987
17	恩 納 村	2	400,509	14	2,485,501	27	6,194,987	43	9,080,997
18	宜 野 座 村	0	0	0	0	9	621,824	9	621,824
19	金 武 町	47	6,422,763	3	1,568,226	68	12,416,018	118	20,407,007
20	伊 江 村	2	212,619	0	0	6	1,025,233	8	1,237,852
21	読 谷 村	31	1,888,263	151	17,498,087	104	14,029,126	286	33,415,476
22	嘉 手 納 町	36	3,703,668	84	7,856,510	108	15,675,437	228	27,235,615
23	北 谷 町	47	5,356,077	61	5,809,214	205	26,267,617	313	37,432,908
24	北 中 城 村	33	3,508,392	73	6,674,092	90	11,950,603	196	22,133,087
25	中 城 村	39	3,716,916	25	2,891,963	27	3,296,067	91	9,904,946
26	西 原 町	13	1,227,153	23	2,779,737	57	9,402,813	93	13,409,703
27	与 那 原 町	8	871,098	16	3,262,814	15	2,244,209	39	6,378,121
28	南 風 原 町	28	4,340,937	83	11,437,437	97	16,113,113	208	31,891,487
29	渡 嘉 敷 村	0	0	0	0	0	0	0	0
30	座 間 味 村	0	0	0	0	1	364,484	1	364,484
31	栗 国 村	0	0	0	0	0	0	0	0
32	渡 名 喜 村	0	0	0	0	0	0	0	0
33	南 大 東 村	0	0	0	0	5	849,699	5	849,699
34	北 大 東 村	0	0	0	0	1	25,474	1	25,474
35	伊 平 屋 村	0	0	0	0	1	275,155	1	275,155
36	伊 是 名 村	0	0	0	0	2	129,186	2	129,186
37	久 米 島 町	0	0	6	511,105	12	2,379,617	18	2,890,722
38	八 重 瀬 町	10	679,434	44	4,450,916	23	3,221,064	77	8,351,414
39	多 良 間 村	0	0	0	0	0	0	0	0
40	竹 富 町	0	0	0	0	3	657,035	3	657,035
41	与 那 国 町	0	0	0	0	1	88,746	1	88,746

## 10 令和2年度 高額療養費の状況(現物分)【現役並み所得者以外】

(医科歯科のみ)

番号	市町村名	現役並み所得者以外							
		多数該当分		長期疾病分		その他		合計	
		件数(件)	支給額(円)	件数(件)	支給額(円)	件数(件)	支給額(円)	件数(件)	支給額(円)
計	広域連合	4,935	160,378,455	17,967	652,828,836	105,095	3,956,326,161	127,997	4,769,533,452
1	那覇市	1,395	48,370,650	4,026	151,471,223	23,479	889,426,176	28,900	1,089,268,049
2	宜野湾市	330	11,835,887	1,135	44,118,554	5,745	218,676,994	7,210	274,631,435
3	石垣市	63	1,806,581	449	14,850,434	3,282	121,145,508	3,794	137,802,523
4	浦添市	386	11,727,090	1,187	49,833,733	6,462	260,326,740	8,035	321,887,563
5	名護市	259	7,786,594	806	25,531,975	4,917	183,297,731	5,982	216,616,300
6	糸満市	179	5,632,776	575	20,962,621	5,115	204,482,704	5,869	231,078,101
7	沖縄市	408	13,192,226	1,950	66,432,556	9,068	341,317,236	11,426	420,942,018
8	豊見城市	218	6,932,744	735	26,465,469	3,789	156,425,209	4,742	189,823,422
9	うるま市	269	10,921,877	1,781	59,247,398	8,877	323,586,643	10,927	393,755,918
10	宮古島市	77	2,426,752	460	15,965,751	4,900	144,638,441	5,437	163,030,944
11	南城市	250	7,327,301	704	27,728,754	4,197	150,028,923	5,151	185,084,978
12	国頭村	24	832,706	33	1,484,002	627	24,512,022	684	26,828,730
13	大宜味村	19	405,949	24	1,595,177	522	20,064,810	565	22,065,936
14	東村	5	186,075	38	976,644	220	10,737,205	263	11,899,924
15	今帰仁村	21	1,021,802	212	7,190,241	1,194	45,833,028	1,427	54,045,071
16	本部町	32	929,783	245	8,407,713	2,197	78,525,826	2,474	87,863,322
17	恩納村	46	1,401,605	164	4,594,151	739	24,115,764	949	30,111,520
18	宜野座村	5	186,337	148	3,476,475	468	15,000,384	621	18,663,196
19	金武町	37	896,407	186	5,709,415	899	28,981,092	1,122	35,586,914
20	伊江村	17	338,969	57	1,811,266	592	19,752,808	666	21,903,043
21	読谷村	110	3,402,730	601	19,136,594	2,541	100,356,314	3,252	122,895,638
22	嘉手納町	17	309,841	181	6,347,107	805	29,928,315	1,003	36,585,263
23	北谷町	80	2,448,907	294	9,267,181	1,554	62,205,479	1,928	73,921,567
24	北中城村	52	1,081,283	147	5,164,423	1,125	45,366,804	1,324	51,612,510
25	中城村	73	2,330,364	206	6,701,211	1,357	49,948,011	1,636	58,979,586
26	西原町	186	4,841,756	374	14,256,067	2,088	83,294,425	2,648	102,392,248
27	与那原町	74	2,348,438	250	11,576,617	1,292	50,355,569	1,616	64,280,624
28	南風原町	184	5,816,436	365	17,595,822	2,315	84,754,745	2,864	108,167,003
29	渡嘉敷村	0	0	1	12,756	60	2,577,761	61	2,590,517
30	座間味村	0	0	0	0	119	3,496,901	119	3,496,901
31	栗国村	1	26,176	0	0	144	5,370,307	145	5,396,483
32	渡名喜村	0	0	0	0	93	4,974,773	93	4,974,773
33	南大東村	1	11,286	0	0	116	5,335,718	117	5,347,004
34	北大東村	0	0	0	0	13	229,354	13	229,354
35	伊平屋村	4	81,740	15	580,670	111	4,918,597	130	5,581,007
36	伊是名村	1	7,281	20	776,888	169	10,405,376	190	11,189,545
37	久米島町	15	326,225	172	7,857,229	772	30,124,754	959	38,308,208
38	八重瀬町	83	2,908,350	407	14,102,082	2,537	100,971,089	3,027	117,981,521
39	多良間村	1	1,804	1	71,273	140	5,207,056	142	5,280,133
40	竹富町	12	213,452	9	445,459	310	10,677,086	331	11,335,997
41	与那国町	1	62,275	9	1,083,905	145	4,952,483	155	6,098,663

## V 医療給付の状況（現金分）



このページは空白です

# 1 医療給付の状況(療養費等)【全被保険者】

	市町村	柔道整復		はり・きゅう		あんま・マッサージ		高額療養費	
		件数	支給金額	件数	支給金額	件数	支給金額	件数	支給金額
1	那覇市	5,406	28,690,042	1,783	30,839,759	3,090	90,309,065	38,481	266,758,997
2	宜野湾市	1,335	8,219,197	514	9,390,451	567	10,501,544	8,867	61,758,512
3	石垣市	790	4,446,125	150	1,328,609	352	7,096,423	5,943	29,144,391
4	浦添市	1,333	8,061,759	423	7,762,955	626	16,202,750	10,777	73,648,624
5	名護市	421	2,379,954	335	7,057,722	106	1,725,046	6,978	42,690,519
6	糸満市	741	4,007,655	41	1,236,455	121	3,280,245	5,858	32,542,523
7	沖縄市	1,932	10,495,156	223	4,354,265	681	16,090,414	12,594	85,419,747
8	豊見城市	888	4,631,087	202	3,801,075	306	8,666,288	5,748	32,271,564
9	うるま市	2,718	18,287,675	120	2,794,232	415	9,831,258	12,306	75,752,709
10	宮古島市	719	3,961,837	38	337,527	153	2,079,483	6,776	30,999,410
11	南城市	862	4,857,815	111	2,498,292	162	5,884,209	5,908	30,130,177
12	国頭村	17	43,716	0	0	0	0	800	3,928,440
13	大宜味村	16	89,454	26	627,444	0	0	677	3,269,156
14	東村	5	14,490	0	0	0	0	330	1,214,452
15	今帰仁村	60	304,658	28	331,146	11	311,220	1,426	6,262,839
16	本部町	114	712,637	5	46,620	2	27,720	2,296	10,176,333
17	恩納村	238	1,395,266	23	684,720	23	268,164	1,058	5,550,402
18	宜野座村	100	855,616	0	0	0	0	608	4,404,906
19	金武町	288	1,510,137	0	0	0	0	1,528	11,373,486
20	伊江村	8	27,436	27	175,262	2	29,592	876	4,297,427
21	読谷村	456	2,833,334	71	959,988	241	5,556,869	3,596	24,877,868
22	嘉手納町	183	1,136,916	37	376,374	75	1,879,101	1,328	16,115,745
23	北谷町	365	1,882,507	35	605,718	139	3,951,424	2,401	18,691,319
24	北中城村	330	1,601,435	40	1,096,407	86	2,210,412	1,588	10,448,846
25	中城村	306	1,792,590	77	1,202,598	49	1,605,915	1,965	12,120,864
26	西原町	353	2,351,347	114	2,812,158	130	4,201,292	3,007	17,193,895
27	与那原町	234	1,154,812	51	588,157	77	2,456,640	1,780	9,089,433
28	南風原町	278	1,588,401	73	1,466,946	88	2,862,018	3,128	17,604,881
29	渡嘉敷村	0	0	0	0	0	0	87	279,869
30	座間味村	6	25,578	0	0	0	0	108	424,534
31	栗国村	11	52,848	0	0	0	0	150	523,684
32	渡名喜村	13	133,287	0	0	0	0	109	446,081
33	南大東村	8	37,219	0	0	8	259,083	144	1,069,452
34	北大東村	0	0	0	0	0	0	28	107,517
35	伊平屋村	1	2,736	0	0	0	0	173	703,272
36	伊是名村	2	6,993	0	0	5	127,764	250	1,901,210
37	久米島町	35	280,835	119	2,867,756	13	470,232	944	4,760,669
38	八重瀬町	336	1,991,362	162	3,630,519	121	2,966,067	3,095	14,076,487
39	多良間村	16	41,479	1	26,325	0	0	193	933,625
40	竹富町	21	92,142	0	0	15	389,925	537	2,460,356
41	与那国町	2	7,029	0	0	0	0	211	785,671
	合計	20,947	120,004,562	4,829	88,899,480	7,664	201,240,163	154,657	966,209,892

補装具		一般診療		海外診療		介護合算療養費		その他療養費	
件数	支給金額	件数	支給金額	件数	支給金額	件数	支給金額	件数	支給金額
1,058	30,190,221	25	718,678	13	1,653,039	1,751	32,140,926	891	3,564,037
283	7,531,817	1	9,855	0	0	498	6,921,566	0	0
163	5,095,761	27	1,447,090	0	0	210	2,741,132	0	0
300	9,136,633	2	14,787	0	0	340	6,434,319	0	0
169	5,235,124	4	78,777	0	0	461	5,443,528	0	0
157	5,121,928	6	63,117	0	0	396	5,480,074	0	0
434	13,052,389	3	65,052	0	0	739	11,438,077	153	528,949
169	4,922,463	3	48,537	0	0	426	7,177,363	0	0
353	11,203,100	7	64,881	0	0	714	10,001,562	0	0
187	5,756,570	4	74,178	0	0	344	4,519,146	0	0
157	4,420,923	5	82,403	0	0	474	6,509,788	0	0
25	1,311,736	2	5,328	0	0	56	601,580	0	0
16	471,507	0	0	0	0	53	705,911	0	0
5	171,574	0	0	0	0	19	255,458	0	0
39	2,088,004	1	46,143	0	0	115	1,228,940	0	0
46	1,356,678	0	0	0	0	165	1,954,593	119	689,955
35	1,184,410	1	5,103	0	0	52	1,114,567	0	0
25	1,238,952	0	0	0	0	37	543,746	0	0
37	1,440,355	0	0	0	0	144	2,234,522	0	0
11	330,699	1	7,218	0	0	29	499,394	0	0
143	4,660,471	3	45,909	0	0	268	3,914,197	1	400
53	1,552,135	0	0	0	0	140	2,182,979	0	0
99	2,978,074	1	10,080	0	0	131	2,800,971	0	0
51	1,543,424	0	0	2	8,331	133	1,581,257	8	7,216
64	1,625,865	1	5,397	0	0	136	2,116,658	0	0
84	2,323,347	4	45,290	0	0	244	3,279,514	0	0
68	1,675,398	0	0	0	0	101	2,211,030	0	0
89	2,393,370	0	0	0	0	154	2,037,121	18	143,859
4	112,760	0	0	0	0	0	0	0	0
2	47,031	1	3,141	0	0	9	292,915	0	0
0	0	0	0	0	0	21	257,771	0	0
7	183,117	1	39,267	0	0	13	140,942	0	0
4	107,418	0	0	0	0	2	13,016	0	0
0	0	2	21,301	0	0	0	0	0	0
5	154,737	0	0	0	0	0	0	0	0
3	78,381	1	13,896	0	0	9	89,804	0	0
36	914,639	4	26,451	0	0	45	605,053	0	0
76	2,245,164	3	53,442	0	0	198	2,714,625	0	0
1	49,894	0	0	0	0	13	90,874	0	0
10	371,626	0	0	0	0	21	773,730	5	14,352
7	197,501	1	3,699	0	0	4	42,837	0	0
4,475	134,475,196	114	2,999,020	15	1,661,370	8,665	133,091,486	1,195	4,948,768

1 医療給付の状況(療養費等)【全被保険者】続き

	市町村	移送費		負担割合差額		食事標準負担差額		外来年間合算費		合計	
		件数	支給金額	件数	支給金額	件数	支給金額	件数	支給金額	件数	支給金額
1	那覇市	0	0	181	591,188	29	109,750	184	5,396,317	52,892	490,962,019
2	宜野湾市	0	0	405	1,366,075	13	34,918	44	1,260,766	12,527	106,994,701
3	石垣市	0	0	108	224,810	0	0	14	289,185	7,757	51,813,526
4	浦添市	0	0	373	1,374,711	9	29,950	60	1,831,265	14,243	124,497,753
5	名護市	0	0	13	65,275	0	0	23	761,011	8,510	65,436,956
6	糸満市	0	0	46	179,020	0	0	15	612,650	7,381	52,523,667
7	沖縄市	0	0	117	608,072	25	127,450	40	1,386,728	16,941	143,566,299
8	豊見城市	0	0	66	150,541	2	6,000	27	779,398	7,837	62,454,316
9	うるま市	0	0	49	216,105	8	28,950	49	1,378,269	16,739	129,558,741
10	宮古島市	0	0	64	149,360	0	0	27	808,025	8,312	48,685,536
11	南城市	0	0	27	114,389	9	31,650	13	415,333	7,728	54,944,979
12	国頭村	0	0	0	0	5	18,900	0	0	905	5,909,700
13	大宜味村	0	0	0	0	1	3,850	1	37,261	790	5,204,583
14	東村	0	0	0	0	0	0	0	0	359	1,655,974
15	今帰仁村	0	0	34	83,198	0	0	7	171,248	1,721	10,827,396
16	本部町	0	0	8	56,632	5	23,050	5	258,835	2,765	15,303,053
17	恩納村	0	0	0	0	0	0	3	50,863	1,433	10,253,495
18	宜野座村	0	0	11	11,706	0	0	2	14,027	783	7,068,953
19	金武町	0	0	4	12,286	0	0	11	323,247	2,012	16,894,033
20	伊江村	0	0	133	561,040	0	0	3	37,042	1,090	5,965,110
21	読谷村	0	0	66	179,188	0	0	27	774,991	4,872	43,803,215
22	嘉手納町	0	0	31	70,368	0	0	4	121,224	1,851	23,434,842
23	北谷町	0	0	119	389,178	5	17,000	7	221,606	3,302	31,547,877
24	北中城村	0	0	1	3,112	5	18,600	5	115,165	2,249	18,634,205
25	中城村	0	0	88	184,598	0	0	8	254,886	2,694	20,909,371
26	西原町	0	0	32	125,314	2	8,100	10	233,933	3,980	32,574,190
27	与那原町	0	0	93	216,228	0	0	5	154,043	2,409	17,545,741
28	南風原町	0	0	160	681,344	5	18,150	8	322,315	4,001	29,118,405
29	渡嘉敷村	0	0	0	0	0	0	0	0	91	392,629
30	座間味村	0	0	1	3,340	0	0	0	0	127	796,539
31	粟国村	0	0	0	0	0	0	0	0	182	834,303
32	渡名喜村	0	0	0	0	0	0	0	0	143	942,694
33	南大東村	0	0	21	73,534	0	0	1	22,482	188	1,582,204
34	北大東村	0	0	0	0	0	0	0	0	30	128,818
35	伊平屋村	0	0	0	0	0	0	0	0	179	860,745
36	伊是名村	0	0	0	0	0	0	0	0	270	2,218,048
37	久米島町	0	0	2	33,832	0	0	0	0	1,198	9,959,467
38	八重瀬町	0	0	3	10,696	1	1,000	5	129,130	4,000	27,818,492
39	多良間村	0	0	0	0	0	0	0	0	224	1,142,197
40	竹富町	0	0	16	23,984	0	0	1	44,733	626	4,170,848
41	与那国町	0	0	0	0	0	0	0	0	225	1,036,737
	合計	0	0	2,272	7,759,124	124	477,318	609	18,205,978	205,566	1,679,972,357

このページは空白です

## 2 医療給付の状況(療養費等)【現役並み所得者】

	市町村	柔道整復		はり・きゅう		あんま・マッサージ		高額療養費	
		件数	支給金額	件数	支給金額	件数	支給金額	件数	支給金額
1	那覇市	759	3,177,883	144	1,634,822	318	6,322,127	3,197	72,930,396
2	宜野湾市	177	811,089	37	391,216	57	884,954	938	19,032,848
3	石垣市	67	287,700	5	7,931	2	61,600	190	4,141,055
4	浦添市	259	1,226,438	46	546,665	61	987,350	778	19,353,821
5	名護市	31	85,767	13	146,118	12	115,990	376	9,466,844
6	糸満市	56	179,074	3	28,511	2	28,203	232	5,158,217
7	沖縄市	307	1,299,223	49	496,622	62	1,059,289	1,130	25,231,428
8	豊見城市	110	410,781	34	426,678	2	44,198	241	5,333,056
9	うるま市	214	1,087,933	12	434,252	35	491,967	707	15,212,895
10	宮古島市	62	184,911	0	0	8	92,652	199	4,133,171
11	南城市	30	196,911	0	0	0	0	181	3,010,852
12	国頭村	0	0	0	0	0	0	23	639,371
13	大宜味村	0	0	0	0	0	0	2	29,767
14	東村	0	0	0	0	0	0	0	0
15	今帰仁村	3	9,135	0	0	0	0	7	135,680
16	本部町	6	17,864	0	0	0	0	13	84,331
17	恩納村	11	42,004	0	0	0	0	46	643,271
18	宜野座村	1	5,803	0	0	0	0	27	639,957
19	金武町	45	194,831	0	0	0	0	159	3,624,137
20	伊江村	0	0	17	99,554	0	0	17	284,031
21	読谷村	85	369,777	4	14,952	19	689,129	204	5,587,378
22	嘉手納町	63	342,853	10	41,034	0	0	249	8,616,857
23	北谷町	94	358,411	0	0	28	530,425	334	7,293,574
24	北中城村	85	440,023	0	0	12	147,000	196	4,018,336
25	中城村	23	102,531	0	0	0	0	77	1,380,629
26	西原町	35	114,754	0	0	10	276,248	139	2,590,953
27	与那原町	15	45,507	2	24,892	0	0	67	1,015,420
28	南風原町	36	127,658	0	0	0	0	201	4,741,214
29	渡嘉敷村	0	0	0	0	0	0	0	0
30	座間味村	0	0	0	0	0	0	1	7,367
31	粟国村	0	0	0	0	0	0	0	0
32	渡名喜村	0	0	0	0	0	0	0	0
33	南大東村	0	0	0	0	0	0	0	0
34	北大東村	0	0	0	0	0	0	3	17,600
35	伊平屋村	0	0	0	0	0	0	0	0
36	伊是名村	0	0	0	0	0	0	10	611,321
37	久米島町	0	0	15	825,629	0	0	6	113,011
38	八重瀬町	26	114,695	0	0	0	0	80	705,886
39	多良間村	0	0	0	0	0	0	0	0
40	竹富町	0	0	0	0	0	0	3	26,062
41	与那国町	0	0	0	0	0	0	7	19,963
	合計	2,600	11,233,556	391	5,118,876	628	11,731,132	10,040	225,830,699

補装具		一般診療		海外診療		介護合算療養費		その他療養費		合計	
件数	支給金額	件数	支給金額	件数	支給金額	件数	支給金額	件数	支給金額	件数	支給金額
100	2,031,563	1	2,422	0	0	111	5,675,120	0	0	4,630	91,774,333
34	711,910	0	0	0	0	32	833,564	0	0	1,275	22,665,581
9	206,755	0	0	0	0	4	155,696	0	0	277	4,860,737
24	548,254	0	0	0	0	21	1,039,100	0	0	1,189	23,701,628
13	386,575	0	0	0	0	8	115,061	0	0	453	10,316,355
6	126,952	0	0	0	0	3	131,523	0	0	302	5,652,480
48	1,040,106	0	0	0	0	51	2,056,244	0	0	1,647	31,182,912
12	324,989	0	0	0	0	17	702,905	0	0	416	7,242,607
24	519,849	0	0	0	0	25	1,158,519	0	0	1,017	18,905,415
2	37,766	0	0	0	0	4	217,458	0	0	275	4,665,958
1	29,976	2	28,367	0	0	6	393,559	0	0	220	3,659,665
1	495,363	0	0	0	0	1	67,244	0	0	25	1,201,978
0	0	0	0	0	0	0	0	0	0	2	29,767
0	0	0	0	0	0	0	0	0	0	0	0
0	0	0	0	0	0	0	0	0	0	10	144,815
1	33,167	0	0	0	0	1	69,968	0	0	21	205,330
4	135,932	0	0	0	0	0	0	0	0	61	821,207
0	0	0	0	0	0	1	27,678	0	0	29	673,438
3	82,731	0	0	0	0	8	617,645	0	0	215	4,519,344
0	0	0	0	0	0	0	0	0	0	34	383,585
15	398,111	0	0	0	0	9	337,971	0	0	336	7,397,318
15	335,040	0	0	0	0	14	630,842	0	0	351	9,966,626
20	589,508	0	0	0	0	17	683,915	0	0	493	9,455,833
7	147,172	0	0	2	8,331	9	246,333	0	0	311	5,007,195
1	29,976	1	5,397	0	0	2	76,496	0	0	104	1,595,029
2	49,083	4	45,290	0	0	7	352,656	0	0	197	3,428,984
0	0	0	0	0	0	7	529,094	0	0	91	1,614,913
10	221,926	0	0	0	0	4	139,062	0	0	251	5,229,860
0	0	0	0	0	0	0	0	0	0	0	0
0	0	0	0	0	0	0	0	0	0	1	7,367
0	0	0	0	0	0	0	0	0	0	0	0
0	0	0	0	0	0	0	0	0	0	0	0
0	0	0	0	0	0	0	0	0	0	0	0
0	0	1	7,819	0	0	0	0	0	0	4	25,419
0	0	0	0	0	0	0	0	0	0	0	0
0	0	0	0	0	0	0	0	0	0	10	611,321
0	0	0	0	0	0	2	36,335	0	0	23	974,975
4	55,833	0	0	0	0	0	0	0	0	110	876,414
0	0	0	0	0	0	0	0	0	0	0	0
0	0	0	0	0	0	0	0	0	0	3	26,062
1	36,135	0	0	0	0	0	0	0	0	8	56,098
357	8,574,672	9	89,295	2	8,331	364	16,293,988	0	0	14,391	278,880,549

### 3 医療給付の状況(療養費等)【現役並み所得者以外】

	市町村	柔道整復		はり・きゅう		あんま・マッサージ		高額療養費	
		件数	支給金額	件数	支給金額	件数	支給金額	件数	支給金額
1	那覇市	4,647	25,512,159	1,639	29,204,937	2,772	83,986,938	35,284	193,828,601
2	宜野湾市	1,158	7,408,108	477	8,999,235	510	9,616,590	7,929	42,725,664
3	石垣市	723	4,158,425	145	1,320,678	350	7,034,823	5,753	25,003,336
4	浦添市	1,074	6,835,321	377	7,216,290	565	15,215,400	9,999	54,294,803
5	名護市	390	2,294,187	322	6,911,604	94	1,609,056	6,602	33,223,675
6	糸満市	685	3,828,581	38	1,207,944	119	3,252,042	5,626	27,384,306
7	沖縄市	1,625	9,195,933	174	3,857,643	619	15,031,125	11,464	60,188,319
8	豊見城市	778	4,220,306	168	3,374,397	304	8,622,090	5,507	26,938,508
9	うるま市	2,504	17,199,742	108	2,359,980	380	9,339,291	11,599	60,539,814
10	宮古島市	657	3,776,926	38	337,527	145	1,986,831	6,577	26,866,239
11	南城市	832	4,660,904	111	2,498,292	162	5,884,209	5,727	27,119,325
12	国頭村	17	43,716	0	0	0	0	777	3,289,069
13	大宜味村	16	89,454	26	627,444	0	0	675	3,239,389
14	東村	5	14,490	0	0	0	0	330	1,214,452
15	今帰仁村	57	295,523	28	331,146	11	311,220	1,419	6,127,159
16	本部町	108	694,773	5	46,620	2	27,720	2,283	10,092,002
17	恩納村	227	1,353,262	23	684,720	23	268,164	1,012	4,907,131
18	宜野座村	99	849,813	0	0	0	0	581	3,764,949
19	金武町	243	1,315,306	0	0	0	0	1,369	7,749,349
20	伊江村	8	27,436	10	75,708	2	29,592	859	4,013,396
21	読谷村	371	2,463,557	67	945,036	222	4,867,740	3,392	19,290,490
22	嘉手納町	120	794,063	27	335,340	75	1,879,101	1,079	7,498,888
23	北谷町	271	1,524,096	35	605,718	111	3,420,999	2,067	11,397,745
24	北中城村	245	1,161,412	40	1,096,407	74	2,063,412	1,392	6,430,510
25	中城村	283	1,690,059	77	1,202,598	49	1,605,915	1,888	10,740,235
26	西原町	318	2,236,593	114	2,812,158	120	3,925,044	2,868	14,602,942
27	与那原町	219	1,109,305	49	563,265	77	2,456,640	1,713	8,074,013
28	南風原町	242	1,460,743	73	1,466,946	88	2,862,018	2,927	12,863,667
29	渡嘉敷村	0	0	0	0	0	0	87	279,869
30	座間味村	6	25,578	0	0	0	0	107	417,167
31	粟国村	11	52,848	0	0	0	0	150	523,684
32	渡名喜村	13	133,287	0	0	0	0	109	446,081
33	南大東村	8	37,219	0	0	8	259,083	144	1,069,452
34	北大東村	0	0	0	0	0	0	25	89,917
35	伊平屋村	1	2,736	0	0	0	0	173	703,272
36	伊是名村	2	6,993	0	0	5	127,764	240	1,289,889
37	久米島町	35	280,835	104	2,042,127	13	470,232	938	4,647,658
38	八重瀬町	310	1,876,667	162	3,630,519	121	2,966,067	3,015	13,370,601
39	多良間村	16	41,479	1	26,325	0	0	193	933,625
40	竹富町	21	92,142	0	0	15	389,925	534	2,434,294
41	与那国町	2	7,029	0	0	0	0	204	765,708
	合計	18,347	108,771,006	4,438	83,780,604	7,036	189,509,031	144,617	740,379,193

補装具		一般診療		海外診療		介護合算療養費		その他療養費	
件数	支給金額	件数	支給金額	件数	支給金額	件数	支給金額	件数	支給金額
958	28,158,658	24	716,256	13	1,653,039	1,640	26,465,806	891	3,564,037
249	6,819,907	1	9,855	0	0	466	6,088,002	0	0
154	4,889,006	27	1,447,090	0	0	206	2,585,436	0	0
276	8,588,379	2	14,787	0	0	319	5,395,219	0	0
156	4,848,549	4	78,777	0	0	453	5,328,467	0	0
151	4,994,976	6	63,117	0	0	393	5,348,551	0	0
386	12,012,283	3	65,052	0	0	688	9,381,833	153	528,949
157	4,597,474	3	48,537	0	0	409	6,474,458	0	0
329	10,683,251	7	64,881	0	0	689	8,843,043	0	0
185	5,718,804	4	74,178	0	0	340	4,301,688	0	0
156	4,390,947	3	54,036	0	0	468	6,116,229	0	0
24	816,373	2	5,328	0	0	55	534,336	0	0
16	471,507	0	0	0	0	53	705,911	0	0
5	171,574	0	0	0	0	19	255,458	0	0
39	2,088,004	1	46,143	0	0	115	1,228,940	0	0
45	1,323,511	0	0	0	0	164	1,884,625	119	689,955
31	1,048,478	1	5,103	0	0	52	1,114,567	0	0
25	1,238,952	0	0	0	0	36	516,068	0	0
34	1,357,624	0	0	0	0	136	1,616,877	0	0
11	330,699	1	7,218	0	0	29	499,394	0	0
128	4,262,360	3	45,909	0	0	259	3,576,226	1	400
38	1,217,095	0	0	0	0	126	1,552,137	0	0
79	2,388,566	1	10,080	0	0	114	2,117,056	0	0
44	1,396,252	0	0	0	0	124	1,334,924	8	7,216
63	1,595,889	0	0	0	0	134	2,040,162	0	0
82	2,274,264	0	0	0	0	237	2,926,858	0	0
68	1,675,398	0	0	0	0	94	1,681,936	0	0
79	2,171,444	0	0	0	0	150	1,898,059	18	143,859
4	112,760	0	0	0	0	0	0	0	0
2	47,031	1	3,141	0	0	9	292,915	0	0
0	0	0	0	0	0	21	257,771	0	0
7	183,117	1	39,267	0	0	13	140,942	0	0
4	107,418	0	0	0	0	2	13,016	0	0
0	0	1	13,482	0	0	0	0	0	0
5	154,737	0	0	0	0	0	0	0	0
3	78,381	1	13,896	0	0	9	89,804	0	0
36	914,639	4	26,451	0	0	43	568,718	0	0
72	2,189,331	3	53,442	0	0	198	2,714,625	0	0
1	49,894	0	0	0	0	13	90,874	0	0
10	371,626	0	0	0	0	21	773,730	5	14,352
6	161,366	1	3,699	0	0	4	42,837	0	0
4,118	125,900,524	105	2,909,725	13	1,653,039	8,301	116,797,498	1,195	4,948,768

### 3 医療給付の状況(療養費等)【現役並み所得者以外】続き

	市町村	移送費		負担割合差額		食事標準負担差額		外来年間合算費		合計	
		件数	支給金額	件数	支給金額	件数	支給金額	件数	支給金額	件数	支給金額
1	那覇市	0	0	181	591,188	29	109,750	184	5,396,317	48,262	399,187,686
2	宜野湾市	0	0	405	1,366,075	13	34,918	44	1,260,766	11,252	84,329,120
3	石垣市	0	0	108	224,810	0	0	14	289,185	7,480	46,952,789
4	浦添市	0	0	373	1,374,711	9	29,950	60	1,831,265	13,054	100,796,125
5	名護市	0	0	13	65,275	0	0	23	761,011	8,057	55,120,601
6	糸満市	0	0	46	179,020	0	0	15	612,650	7,079	46,871,187
7	沖縄市	0	0	117	608,072	25	127,450	40	1,386,728	15,294	112,383,387
8	豊見城市	0	0	66	150,541	2	6,000	27	779,398	7,421	55,211,709
9	うるま市	0	0	49	216,105	8	28,950	49	1,378,269	15,722	110,653,326
10	宮古島市	0	0	64	149,360	0	0	27	808,025	8,037	44,019,578
11	南城市	0	0	27	114,389	9	31,650	13	415,333	7,508	51,285,314
12	国頭村	0	0	0	0	5	18,900	0	0	880	4,707,722
13	大宜味村	0	0	0	0	1	3,850	1	37,261	788	5,174,816
14	東村	0	0	0	0	0	0	0	0	359	1,655,974
15	今帰仁村	0	0	34	83,198	0	0	7	171,248	1,711	10,682,581
16	本部町	0	0	8	56,632	5	23,050	5	258,835	2,744	15,097,723
17	恩納村	0	0	0	0	0	0	3	50,863	1,372	9,432,288
18	宜野座村	0	0	11	11,706	0	0	2	14,027	754	6,395,515
19	金武町	0	0	4	12,286	0	0	11	323,247	1,797	12,374,689
20	伊江村	0	0	133	561,040	0	0	3	37,042	1,056	5,581,525
21	読谷村	0	0	66	179,188	0	0	27	774,991	4,536	36,405,897
22	嘉手納町	0	0	31	70,368	0	0	4	121,224	1,500	13,468,216
23	北谷町	0	0	119	389,178	5	17,000	7	221,606	2,809	22,092,044
24	北中城村	0	0	1	3,112	5	18,600	5	115,165	1,938	13,627,010
25	中城村	0	0	88	184,598	0	0	8	254,886	2,590	19,314,342
26	西原町	0	0	32	125,314	2	8,100	10	233,933	3,783	29,145,206
27	与那原町	0	0	93	216,228	0	0	5	154,043	2,318	15,930,828
28	南風原町	0	0	160	681,344	5	18,150	8	322,315	3,750	23,888,545
29	渡嘉敷村	0	0	0	0	0	0	0	0	91	392,629
30	座間味村	0	0	1	3,340	0	0	0	0	126	789,172
31	粟国村	0	0	0	0	0	0	0	0	182	834,303
32	渡名喜村	0	0	0	0	0	0	0	0	143	942,694
33	南大東村	0	0	21	73,534	0	0	1	22,482	188	1,582,204
34	北大東村	0	0	0	0	0	0	0	0	26	103,399
35	伊平屋村	0	0	0	0	0	0	0	0	179	860,745
36	伊是名村	0	0	0	0	0	0	0	0	260	1,606,727
37	久米島町	0	0	2	33,832	0	0	0	0	1,175	8,984,492
38	八重瀬町	0	0	3	10,696	1	1,000	5	129,130	3,890	26,942,078
39	多良間村	0	0	0	0	0	0	0	0	224	1,142,197
40	竹富町	0	0	16	23,984	0	0	1	44,733	623	4,144,786
41	与那国町	0	0	0	0	0	0	0	0	217	980,639
	合計	0	0	2,272	7,759,124	124	477,318	609	18,205,978	191,175	1,401,091,808

#### 4 葬祭費の状況(令和2年度)

市町村	件数	金額(円)	市町村	件数	金額(円)
那覇市	1,496	29,920,000	嘉手納町	101	2,020,000
宜野湾市	338	6,760,000	北谷町	122	2,440,000
石垣市	250	5,000,000	北中城村	68	1,360,000
浦添市	438	8,760,000	中城村	90	1,800,000
名護市	320	6,400,000	西原町	137	2,740,000
糸満市	298	5,960,000	与那原町	72	1,440,000
沖縄市	672	13,440,000	南風原町	157	3,140,000
豊見城市	240	4,800,000	渡嘉敷村	2	40,000
うるま市	674	13,480,000	座間味村	6	120,000
宮古島市	411	8,220,000	粟国村	7	140,000
南城市	273	5,460,000	渡名喜村	4	80,000
国頭村	45	900,000	南大東村	7	140,000
大宜味村	34	680,000	北大東村	0	0
東村	10	200,000	伊平屋村	3	60,000
今帰仁村	84	1,680,000	伊是名村	31	620,000
本部町	108	2,160,000	久米島町	79	1,580,000
恩納村	68	1,360,000	八重瀬町	176	3,520,000
宜野座村	48	960,000	多良間村	5	100,000
金武町	82	1,640,000	竹富町	25	500,000
伊江村	36	720,000	与那国町	12	240,000
読谷村	197	3,940,000			
			合計	7,226	144,520,000

このページは空白です

## VI 長寿健診に関すること



## 令和元年度・令和2年度 長寿健診受診率

市町村名	令和元年度					令和2年度				
	被保険者数	除外者数	対象者数	受診者数	受診率	被保険者数	除外者数	対象者数	受診者数	受診率
那覇市	33,552	1,501	32,051	9,533	29.7%	33,714	1,903	31,811	7,607	23.9%
宜野湾市	8,600	231	8,369	2,114	25.3%	8,652	516	8,136	1,627	20.0%
石垣市	4,652	191	4,461	1,439	32.3%	4,648	246	4,402	1,246	28.3%
浦添市	9,874	472	9,402	2,707	28.8%	10,063	784	9,279	2,707	29.2%
名護市	6,133	250	5,883	1,935	32.9%	6,158	366	5,792	1,371	23.7%
糸満市	5,596	317	5,279	1,585	30.0%	5,615	466	5,149	1,130	21.9%
沖縄市	12,587	626	11,961	3,249	27.2%	12,614	1,084	11,530	2,214	19.2%
豊見城市	5,128	299	4,829	1,492	30.9%	5,260	455	4,805	1,366	28.4%
うるま市	12,282	752	11,530	3,659	31.7%	12,294	806	11,488	2,435	21.2%
宮古島市	6,930	384	6,546	1,972	30.1%	6,801	527	6,274	1,488	23.7%
南城市	5,416	504	4,912	1,688	34.4%	5,414	662	4,752	1,479	31.1%
国頭村	806	155	651	416	63.9%	798	122	676	339	50.1%
大宜味村	563	58	505	260	51.5%	574	49	525	120	22.9%
東村	297	16	281	184	65.5%	277	25	252	96	38.1%
今帰仁村	1,446	119	1,327	600	45.2%	1,434	117	1,317	386	29.3%
本部町	1,924	136	1,788	845	47.3%	1,889	196	1,693	575	34.0%
恩納村	1,254	99	1,155	542	46.9%	1,248	145	1,103	481	43.6%
宜野座村	668	73	595	258	43.4%	664	64	600	256	42.7%
金武町	1,489	101	1,388	512	36.9%	1,475	115	1,360	436	32.1%
伊江村	794	56	738	451	61.1%	775	80	695	362	52.1%
読谷村	4,209	206	4,003	1,708	42.7%	4,210	256	3,954	849	21.5%
嘉手納町	1,633	22	1,611	500	31.0%	1,615	49	1,566	351	22.4%
北谷町	2,670	59	2,611	755	28.9%	2,673	107	2,566	497	19.4%
北中城村	1,875	104	1,771	691	39.0%	1,901	135	1,766	486	27.5%
中城村	1,927	136	1,791	588	32.8%	1,933	126	1,807	406	22.5%
西原町	3,104	152	2,952	967	32.8%	3,175	216	2,959	780	26.4%
与那原町	1,702	102	1,600	448	28.0%	1,725	131	1,594	368	23.1%
南風原町	3,162	125	3,037	1,061	34.9%	3,234	254	2,980	770	25.8%
渡嘉敷村	85	17	68	48	70.6%	81	11	70	52	74.3%
座間味村	113	14	99	48	48.5%	107	10	97	52	53.6%
粟国村	150	18	132	60	45.5%	143	14	129	52	40.3%
渡名喜村	87	8	79	41	51.9%	87	8	79	30	38.0%
南大東村	161	6	155	91	58.7%	162	16	146	98	67.1%
北大東村	60	6	54	30	55.6%	57	10	47	30	63.8%
伊平屋村	180	61	119	99	83.2%	178	24	154	96	62.3%
伊是名村	225	86	139	96	69.1%	216	34	182	78	42.9%
久米島町	1,199	50	1,149	536	46.6%	1,182	113	1,069	309	28.9%
八重瀬町	3,091	351	2,740	975	35.6%	3,113	365	2,748	724	26.3%
多良間村	162	14	148	83	56.1%	162	15	147	86	58.5%
竹富町	484	24	460	241	52.4%	463	47	416	253	60.8%
与那国町	145	5	140	68	48.6%	143	13	130	66	50.8%
沖縄県	146,415	7,906	138,509	44,575	32.2%	146,927	10,682	136,245	34,154	25.1%

このページは空白です

## VII 令和2年度決算概要



# 令和2年度 決算概要

## 1 一般会計

### ①総括

(単位:円)

区分	予算現額	歳入 A	歳出 B	差引残額 C(A-B)
令和2年度	311,031,000	311,023,727	270,311,847	40,711,880

\* 実質収支額は40,711,880円となる。(対前年度:4,695,852円の増)

### ②歳入

(単位:円)

科目	予算現額 A	調定額 B	収入済額 C	収入未済額	収入率D(C/B)
1 分担金及び負担金	275,000,000	275,000,000	275,000,000	0	100.0%
2 国庫支出金	2,000	0	0	0	0.0%
3 県支出金	2,000	0	0	0	0.0%
4 財産収入	2,000	0	0	0	0.0%
5 繰越金	36,017,000	36,016,028	36,016,028	0	100.0%
6 諸収入	8,000	7,699	7,699	0	100.0%
合計	311,031,000	311,023,727	311,023,727	0	100.0%

### ③歳出

(単位:円)

科目	予算現額 A	支出済額 B	翌年度繰越額	不用額	執行率C(B/A)
1 議会費	3,021,000	1,855,367	0	1,165,633	61.4%
2 総務費	305,276,000	268,456,480	0	36,819,520	87.9%
3 公債費	1,000	0	0	1,000	0.0%
4 予備費	2,733,000	0	0	2,733,000	0.0%
合計	311,031,000	270,311,847	0	40,719,153	86.9%

## 2 特別会計

### ①総括

(単位:円)

区分	予算現額	歳入 A	歳出 B	差引残額 C(A-B)
令和2年度	149,511,714,000	147,774,307,684	139,655,589,628	8,118,718,056

\*実質収支額は8,118,718,056円となる。(対前年度:4,109,775,060円の増)

### ②歳入

(単位:円)

科目	予算現額 A	調定額 B	収入済額 C	不納欠損額	収入未済額	収入率 D(C/B)
1 市町村支出金	25,603,664,000	25,895,910,455	25,895,910,455	0	0	100.00%
2 国庫支出金	46,315,103,000	46,740,950,199	46,740,950,199	0	0	100.00%
3 県支出金	11,841,686,000	11,582,405,016	11,582,405,016	0	0	100.00%
4 支払基金交付金	59,889,128,000	57,629,121,000	57,629,121,000	0	0	100.00%
5 特別高額医療費共同事業交付金	49,246,000	82,973,482	82,973,482	0	0	100.00%
6 財産収入	256,000	215,003	215,003	0	0	100.00%
7 寄附金	1,000	0	0	0	0	0.00%
8 繰入金	1,654,251,000	1,654,251,000	1,654,251,000	0	0	100.00%
9 繰越金	4,008,942,000	4,008,942,996	4,008,942,996	0	0	100.00%
10 諸収入	149,437,000	255,931,895	179,538,533	568,637	75,843,643	70.15%
合計	149,511,714,000	147,850,701,046	147,774,307,684	568,637	75,843,643	99.95%

※10款諸収入の収入済額179,538,533円のうち、返納金還付未済額は18,918円。(還付未済額は調定額には含まれない。)

### ③歳出

(単位:円)

科目	予算現額 A	支出済額 B	翌年度繰越額	不用額	執行率 C(B/A)
1 総務費	640,591,000	583,918,622	0	56,672,378	91.2%
2 保険給付費	144,133,171,000	134,838,426,352	0	9,294,744,648	93.6%
3 県財政安定化基金拠出金	1,000	0	0	1,000	0.0%
4 特別高額医療費共同事業拠出金	73,377,000	73,373,637	0	3,363	99.9%
5 保健事業費	569,489,000	360,063,040	0	209,425,960	63.2%
6 基金積立金	1,500,255,000	1,500,215,003	0	39,997	99.9%
7 公債費	1,000	0	0	1,000	0.0%
8 諸支出金	2,328,003,000	2,299,592,974	0	28,410,026	98.8%
9 予備費	266,826,000	0	0	266,826,000	0.0%
合計	149,511,714,000	139,655,589,628	0	9,856,124,372	93.4%

3 後期高齢者医療事業状況報告書(事業年報)B表(2)  
( 令和2年度 )

3. 収入状況及び支出状況

(1)収入状況		一 般 会 計			特 別 会 計			広域連合受入額 合計
		広域連合受入額	他会計 からの繰入額	小 計	広域連合受入額	他会計 からの繰入額	小 計	
科 目		円	円	円	円	円	円	円
市町村支出金	事 務 費 負 担 金	275,000,000	0	275,000,000	540,000,000	0	540,000,000	815,000,000
	保険料負担金(督促手数料・延滞金を除く)	0	0	0	11,268,336,184	0	11,268,336,184	11,268,336,184
	保険基盤安定(保険料軽減分)	0	0	0	2,971,564,987	0	2,971,564,987	2,971,564,987
	療 養 給 付 費 負 担 金	0	0	0	11,116,009,284	0	11,116,009,284	11,116,009,284
	そ の 他	0	0	0	0	0	0	0
国庫支出金	保 険 料 不 均 一 賦 課 負 担 金	0	0	0	0	0	0	0
	療 養 給 付 費 負 担 金	0	0	0	34,521,477,834	0	34,521,477,834	34,521,477,834
	高 額 医 療 費 負 担 金	0	0	0	929,332,816	0	929,332,816	929,332,816
	普 通 調 整 交 付 金	0	0	0	10,700,979,000	0	10,700,979,000	10,700,979,000
	特 別 調 整 交 付 金	0	0	0	428,045,000	0	428,045,000	428,045,000
	高 齢 者 医 療 制 度 円 滑 運 営 臨 時 特 例 交 付 金	0	0	0	117,793,868	0	117,793,868	117,793,868
	そ の 他	0	0	0	43,321,681	0	43,321,681	43,321,681
都道府県支出金	保 険 料 不 均 一 賦 課 負 担 金	0	0	0	0	0	0	0
	療 養 給 付 費 負 担 金	0	0	0	10,631,144,965	0	10,631,144,965	10,631,144,965
	高 額 医 療 費 負 担 金	0	0	0	951,260,051	0	951,260,051	951,260,051
	財 政 安 定 化 基 金 交 付 金	0	0	0	0	0	0	0
	そ の 他	0	0	0	0	0	0	0
支払基金交付金	後 期 高 齢 者 交 付 金	0	0	0	57,629,121,000	0	57,629,121,000	57,629,121,000
特 別 高 額 医 療 費 共 同 事 業 交 付 金	0	0	0	82,973,482	0	82,973,482	82,973,482	
財産収入	後 期 高 齢 者 医 療 制 度 臨 時 特 例 基 金 運 用 益	0	0	0	0	0	0	0
	そ の 他 基 金 運 用 益	0	0	0	215,003	0	215,003	215,003
	そ の 他	0	0	0	0	0	0	0
繰入金	後 期 高 齢 者 医 療 制 度 臨 時 特 例 基 金	0	0	0	0	0	0	0
	そ の 他 基 金	0	0	0	1,654,251,000	0	1,654,251,000	1,654,251,000
繰 越 金		36,016,028	0	36,016,028	4,008,942,996	0	4,008,942,996	4,044,959,024
借入金	都 道 府 県 財 政 安 定 化 基 金 借 入 金	0	0	0	0	0	0	0
	そ の 他	0	0	0	0	0	0	0
貸付金	貸 付 金 元 金	0	0	0	0	0	0	0
	貸 付 金 利 子	0	0	0	0	0	0	0
そ の 他 の 取 入		7,699	0	7,699	179,538,533	0	179,538,533	179,546,232
取 入 合 計 A		311,023,727	0	311,023,727	147,774,307,684	0	147,774,307,684	148,085,331,411
(再掲)単年度収入A'		275,007,699	0	275,007,699	142,111,113,688	0	142,111,113,688	142,386,121,387

(2)支出状況		一 般 会 計	特 別 会 計	合 計
科 目		支 出 額	支 出 額	
		円	円	円
議 会 費		1,855,367	0	1,855,367
総 務 費		232,440,452	547,165,133	779,605,585
民 生 費		0	0	0
保 険 給 付 費	療 養 給 付 費	0	126,747,813,959	126,747,813,959
	療 養 費	0	563,001,094	563,001,094
	高 額 療 養 費	0	6,974,572,364	6,974,572,364
	高 額 介 護 合 算 療 養 費	0	133,091,486	133,091,486
	移 送 費	0	0	0
	葬 祭 費	0	144,700,000	144,700,000
	そ の 他	0	0	0
	審 査 支 払 手 数 料	0	275,247,449	275,247,449
都 道 府 県 財 政 安 定 化 基 金 抛 出 金		0	0	0
特 別 高 額 医 療 費 共 同 事 業 抛 出 金		0	73,303,071	73,303,071
特 別 高 額 医 療 費 共 同 事 業 事 務 費 抛 出 金		0	70,566	70,566
保 健 事 業 費		0	360,063,040	360,063,040
基 金 積 立 金	後 期 高 齢 者 医 療 制 度 臨 時 特 例 基 金 (再 積 立 以 外)	0	0	0
	後 期 高 齢 者 医 療 制 度 臨 時 特 例 基 金 (再 積 立)	0	0	0
	そ の 他 基 金	0	1,500,215,003	1,500,215,003
公 債 費	都 道 府 県 財 政 安 定 化 基 金 償 還 金	0	0	0
	そ の 他 償 還 金 (元 金)	0	0	0
	借 入 金 利 子 ・ 公 債 諸 費	0	0	0
貸 付 金		0	0	0
そ の 他 の 支 出		36,016,028	2,336,346,463	2,372,362,491
前 年 度 繰 上 充 用 金		0	0	0
小 計	B	270,311,847	139,655,589,628	139,925,901,475
	(再 掲) 単 年 度 支 出 B'	270,311,847	138,155,374,625	138,425,686,472
他 会 計 へ の 繰 出 金 C		0	0	
支 出 合 計 (B + C)		270,311,847	139,655,589,628	

(3)収支差

収 支 差 A - (B + C)	40,711,880	8,118,718,056	8,159,429,936
単 年 度 収 支 差 A' - (B' + C)	4,695,852	3,955,739,063	3,960,434,915

4. 資産、負債の状況(年度末現在)

(1)資産の状況

科 目	金 額	
	円	
基 金 保 有 額	後 期 高 齢 者 医 療 制 度 臨 時 特 例 基 金	0
	そ の 他 基 金 (一 般 会 計)	0
	そ の 他 基 金 (特 別 会 計)	1,995,930,063
次 年 度 へ の 繰 越 金	一 般 会 計	40,711,880
	特 別 会 計	8,118,718,056
貸 付 金 残 高	他 会 計 へ の 貸 付 金 (一 般 会 計)	0
	他 会 計 へ の 貸 付 金 (特 別 会 計)	0
	そ の 他 貸 付 金 (一 般 会 計)	0
	そ の 他 貸 付 金 (特 別 会 計)	0
そ の 他 の 資 産		0

(2)負債の状況

科 目	金 額	
	円	
繰 上 充 用 金 (当 年 度 赤 字 額)	一 般 会 計	0
	特 別 会 計	0
借 入 金 残 高	財 政 安 定 化 基 金 借 入 金 額	0
	他 会 計 か ら の 借 入 金 (一 般 会 計)	0
	他 会 計 か ら の 借 入 金 (特 別 会 計)	0
	そ の 他 借 入 金 (一 般 会 計)	0
	そ の 他 借 入 金 (特 別 会 計)	0
そ の 他 の 負 債		0

## VIII 沖縄県後期高齢者医療広域連合の概要

令和3年11月1日現在



# 1 組織図(令和3年11月1日現在)

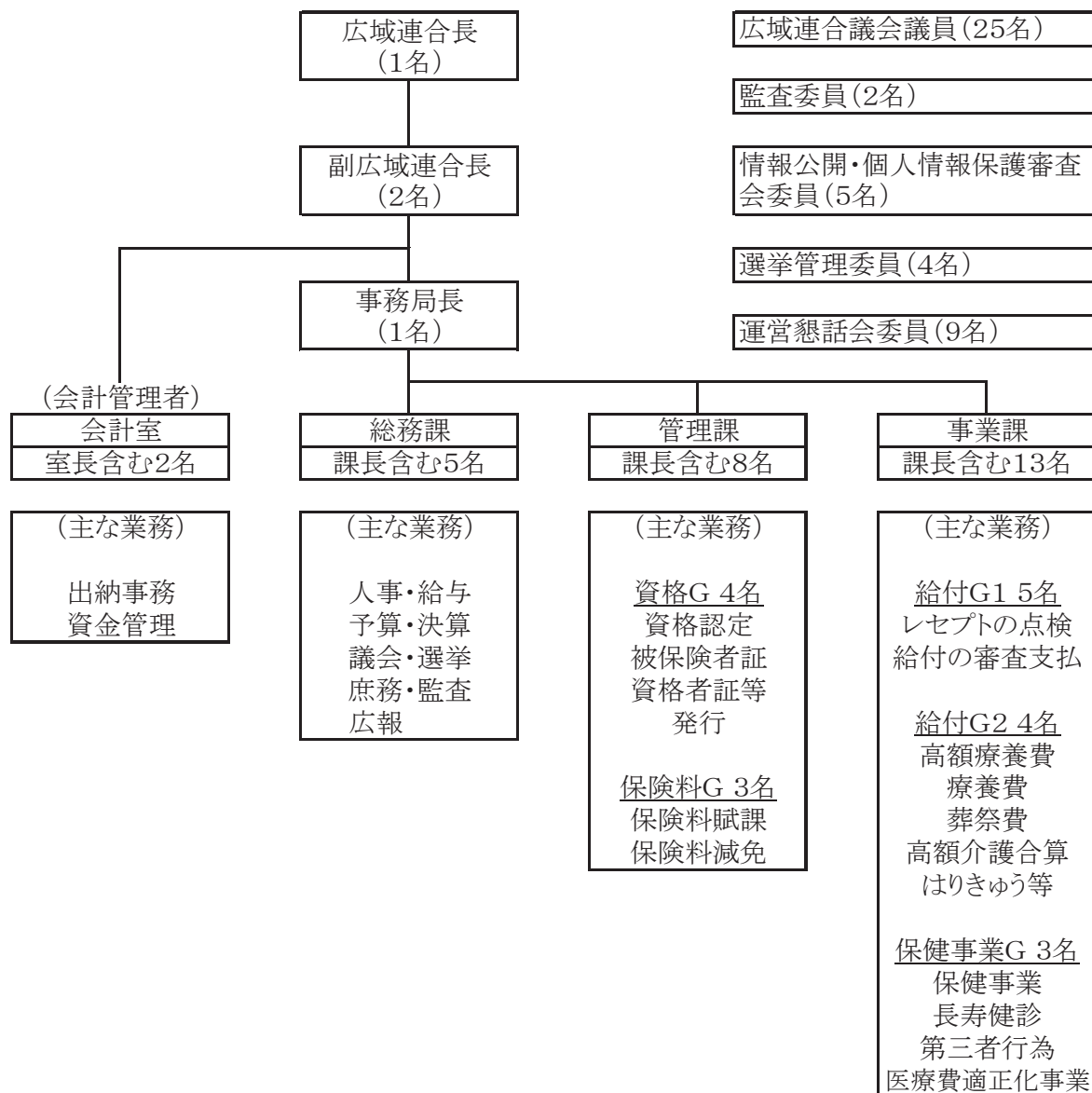

那覇市	2名	恩納村	1名
宜野湾市	1名	宜野座村	1名
石垣市	1名	金武町	1名
浦添市	1名	読谷村	1名
名護市	1名	嘉手納町	1名
糸満市	1名	北谷町	1名
沖縄市	1名	北中城村	1名
豊見城市	1名	中城村	1名
うるま市	1名	西原町	1名
宮古島市	1名	与那原町	1名
南城市	1名	南風原町	1名
国頭村	1名	久米島町	1名
大宜味村	1名	八重瀬町	1名
今帰仁村	1名		
本部町	1名	合計	29名

2 名簿(令和3年11月1日現在)

①広域連合

役職	氏名	備考
広域連合長	中村 正人	うるま市長
副広域連合長	仲間 一	金武町長
	照屋 勉	与那原町長

②議会議員(議席番号順)

	役職	氏名	備考
1	議会運営委員	箕底 用一	石垣市議会議員
2	議員	下地 信広	宮古島市議会議員
3	議員	具志堅 正英	本部町議会議員
4	議会運営委員	運天 貴也	南城市議会議員
5	議員	名嘉 正明	伊平屋村議会議員
6	議員	瀬長 恒雄	豊見城市議会議員
7	議員	大城 勝	南風原町議会議員
8	議員	糸数 貴子	那覇市議会議員
9	議員	上盛 政秀	竹富町議会議員
10	議員	上地 榮	読谷村議会議員
11	議員	喜友名 盛充	北谷町議会議員
12	議員	與儀 清	西原町議会議員
13	議会運営委員	阿多利 修	沖縄市議会議員
14	議会運営委員	藏根 武	うるま市議会議員
15	議員	與儀 喜邦	那覇市議会議員
16	議員	赤嶺 秀徳	久米島町議会議員
17	議会運営委員	川野 純治	名護市議会議員
18	議員	仲村 広美	金武町議会議員
19	副議長	宮城 誠	国頭村議会議員
20	議員	玉城 義彦	八重瀬町議会議員
21	議員	儀間 勉	南大東村議会議員
22	議員	比嘉 義弘	北中城村議会議員
23	議会運営委員	下地 秀男	浦添市議会議員
24	議会運営委員	金城 悟	糸満市議会議員
25	議長	伊佐 文貴	宜野湾市議会議員

③監査

役職	氏名	備考
代表監査委員	原田 泰人	識見者
監査委員	大城 勝	広域連合議会選出

④情報公開・個人情報保護審査会委員

役職	氏名	備考
委員	松本啓太	沖縄人権協会 事務局長
委員	與那嶺敏	沖縄弁護士会
委員	儀間朝昭	有識者
委員	宮城敏郎	名桜大学 上級准教授
委員	新本英享	(株)沖縄タイムス社 中部支社長

⑤選挙管理委員

役職	氏名	備考
委員長	山川國正	識見者
委員	喜瀬昭夫	識見者
委員	西波照間達也	識見者
委員	我部政寿	識見者

⑥沖縄県後期高齢者医療広域連合運営懇話会委員

選出区分	氏名	備考
学識経験者	中村幸志(会長)	琉球大学大学院医学研究科 教授
公益代表	糸数利恵子	沖縄県地域包括・在宅介護支援センター協議会 副会長
被保険者代表	新城智美	沖縄県老人クラブ連合会 常務理事
	金城盛功	沖縄県シルバー人材センター連合
保険者代表	荒木直彦	全国健康保険協会沖縄支部 業務部長
	高良昌英(副会長)	沖縄県国民健康保険団体連合会 事務局長
保険医代表 保険薬剤師代表	涌波淳子	沖縄県医師会 理事
	屋嘉智彦	沖縄県歯科医師会 副会長
	佐藤雅美	沖縄県薬剤師会 常務理事

### 3 沿革

年	月	内 容
平成18年	6月	医療制度改革関連法の成立
	8月	沖縄県後期高齢者医療広域連合設立準備委員会立ち上げ(自治会館内)
	8月	第1回沖縄県後期高齢者医療広域連合設立準備委員会
	9月	第2回沖縄県後期高齢者医療広域連合設立準備委員会
	11月	第3回沖縄県後期高齢者医療広域連合設立準備委員会
平成19年	1月	第4回沖縄県後期高齢者医療広域連合設立準備委員会 沖縄県知事へ広域連合設立の申請 沖縄県知事が広域連合設立を許可
	3月	沖縄県後期高齢者医療広域連合設立(うるま市石川庁舎3階) 広域連合長選挙 初代広域連合長に 知念 恒男 氏(うるま市長)が就任
	4月	平成19年第1回広域連合議会臨時会 初代議長に 又吉 正信 氏(浦添市議会議員)が就任
	8月	平成19年第2回広域連合議会定例会
	11月	平成19年第3回広域連合議会臨時会
平成20年	2月	平成20年第1回広域連合議会定例会
	4月	後期高齢者医療制度施行
	7月	平成20年第2回広域連合議会定例会 第2代議長に 知念 善信 氏(豊見城市議会議員)が就任
平成21年	2月	平成21年第1回広域連合議会定例会
	6月	広域連合長選挙 第2代広域連合長に 島袋 俊夫 氏(うるま市長)が就任
	8月	平成21年第2回広域連合議会定例会
	12月	平成21年度第1回運営懇話会
平成22年	2月	平成21年度第2回運営懇話会
	2月	平成22年第1回広域連合議会定例会
	7月	平成22年度第1回運営懇話会
	8月	平成22年第2回広域連合議会定例会
	11月	平成22年第3回広域連合議会臨時会 第3代議長に 島 勝政 氏(宜野湾市議会議員)が就任
平成23年	1月	平成22年度第2回運営懇話会
	2月	平成23年第1回広域連合議会定例会
	7月	平成23年度第1回運営懇話会
	8月	平成23年第2回広域連合議会定例会

年	月	内 容
平成24年	1月 2月 7月 8月	平成23年度第2回運営懇話会 平成24年第1回広域連合議会定例会 平成24年度第1回運営懇話会 平成24年第2回広域連合議会定例会
平成25年	1月 2月 5月 7月 8月	平成24年度第2回運営懇話会 平成25年第1回広域連合議会定例会 広域連合長選挙 第3代広域連合長に 島袋 俊夫 氏(うるま市長)が就任 平成25年度第1回運営懇話会 平成25年第2回広域連合議会定例会
平成26年	1月 2月 7月 8月 11月	平成25年度第2回運営懇話会 平成26年第1回広域連合議会定例会 平成26年度第1回運営懇話会 平成26年第2回広域連合議会定例会 平成26年第3回広域連合議会臨時会 第4代議長に 宮城 弘子 氏(名護市議会議員)が就任
平成27年	1月 2月 7月 8月	平成26年度第2回運営懇話会 平成27年第1回広域連合議会定例会 平成27年度第1回運営懇話会 平成27年第2回広域連合議会定例会
平成28年	1月 2月 7月 8月	平成27年度第2回運営懇話会 平成28年第1回広域連合議会定例会 平成28年度第1回運営懇話会 平成28年第2回広域連合議会定例会
平成29年	1月 2月 5月 7月 8月	平成28年度第2回運営懇話会 平成29年第1回広域連合議会定例会 広域連合長選挙 第4代広域連合長に 島袋 俊夫 氏(うるま市長)が就任 平成29年度第1回運営懇話会 平成29年第2回広域連合議会定例会
平成30年	1月 2月 7月 8月 11月	平成29年度第2回運営懇話会 平成30年第1回広域連合議会定例会 平成30年度第1回運営懇話会 平成30年第2回広域連合議会定例会 平成30年第3回広域連合議会臨時会 第5代議長に 比嘉 武宏 氏(浦添市議会議員)が就任

年	月	内 容
平成31年	1月	平成30年度第2回運営懇話会
	2月	平成31年第1回広域連合議会定例会
令和元年	7月	令和元年度第1回運営懇話会
	8月	令和元年第2回広域連合議会定例会
令和2年	1月	令和元年度第2回運営懇話会
	2月	令和2年第1回広域連合議会定例会
	7月	令和2年度第1回運営懇話会
	8月	令和2年第2回広域連合議会定例会
令和3年	1月	令和2年度第2回運営懇話会
	2月	令和3年第1回広域連合議会定例会 第6代議長に 伊佐 文貴 氏(宜野湾市議会議員)が就任
	5月	広域連合長選挙 第5代広域連合長に 中村 正人 氏(うるま市長)が就任
	8月	令和3年度第1回運営懇話会
	8月	令和3年第2回広域連合議会定例会

令和4年1月発行

発行 沖縄県後期高齢者医療広域連合  
〒904-1192  
うるま市石川石崎1丁目1番  
うるま市石川庁舎3階  
電話番号 098-963-8011  
F A X 098-964-7785