

令和4年度

# 後期高齢者医療事業報告書

令和6年1月

沖縄県後期高齢者医療広域連合

## はじめに

後期高齢者医療制度の被保険者の皆様を始め、沖縄県、市町村、医療機関、その他関係機関及び関係者の皆様には、当広域連合の運営につきまして御理解と御協力を賜り、厚く御礼を申し上げます。

令和4年度(令和4年10月1日から適用)は、窓口負担割合の見直し(2割負担の創設)がありました。今後、団塊の世代が75歳以上になり始め、後期高齢者の医療費の増大が見込まれています。後期高齢者の医療費のうち、約4割が子や孫などの現役世代にご負担いただく後期高齢者支援金であり、医療費の増加とともに、現役世代の負担上昇が見込まれています。この現役世代の負担をいかに抑えるかが喫緊の課題となっています。

今回の窓口負担割合の見直しは、後期高齢者であっても、一定以上の所得がある方の負担割合を2割とすることで現役世代の負担を抑え、全ての世代が安心できる社会保障制度を構築することを目的としています。

当広域連合におきましても、県内の被保険者の皆様が引き続き安心して医療を受けられるよう、また、健康長寿県復活を目指し長寿健診をはじめとした様々な保健事業等の展開も重点に置きながら、被保険者の皆様から公平に保険料を徴収しつつ、安定運営に努めてまいります。

本書は、本県における令和4年度の後期高齢者医療事業の状況を取りまとめたものであります。事業の参考や統計資料としてご活用いただければ幸いです。

令和6年1月

沖縄県後期高齢者医療広域連合  
広域連合長 中村正人

# 目 次

	頁	担当課
I 後期高齢者医療制度の概要・状況		
1 被保険者	1	
2 一部負担金	1	管理課
3 保険料	2	
4 保健事業	5	事業課
5 高齢者人口等の状況	7	管理課
6 医療費の状況	8	事業課
II 被保険者数の状況		
1 被保険者数（令和5年3月31日現在）	13	
2 限度額適用認定証交付者数（自己負担割合 3割）	14	管理課
3 限度額適用・標準負担額減額認定証交付者数（自己負担割合 1割）	15	
III 保険料に関すること		
1 保険料の収納状況（調定額・収納額・収納率）	18	
2 市町村別保険料軽減額（基盤安定負担金）	20	管理課
3 後期高齢者医療制度・保険料の経緯	21	
IV 医療費等の状況（現物分）		
1 医療費	23	
2 医療費の状況【全被保険者】	24	
3 医療費の状況【現役並み所得者】	28	
4 医療費の状況【現役並み所得者以外】	32	
5 診療諸率【全被保険者】	36	
6 診療諸率【現役並み所得者】	38	事業課
7 診療諸率【現役並み所得者以外】	40	
8 高額療養費の状況（現物分）【全被保険者】	42	
9 高額療養費の状況（現物分）【現役並み所得者】	43	
10 高額療養費の状況（現物分）【現役並み所得者以外】	44	

V	医療給付の状況（現金分）		頁
1	医療給付の状況（療養費等）【全被保険者】	46	
2	医療給付の状況（療養費等）【現役並み所得者】	50	事業課
3	医療給付の状況（療養費等）【現役並み所得者以外】	52	
4	葬祭費の状況	55	
VI	長寿健診に関すること		
	令和3年度・令和4年度 長寿健診受診率	57	事業課
VII	令和4年度決算概要		
1	一般会計	59	
2	特別会計	60	総務課
3	後期高齢者医療事業状況報告書（事業年報）B表（2）	61	
VIII	沖縄県後期高齢者医療広域連合の概要	令和5年12月1日現在	
1	組織図	63	
2	名簿	64	総務課
3	沿革	66	



# I 後期高齢者医療制度の概要・状況



## 1 被保険者

- (1) 広域連合の区域内に住所を有している75歳以上の方。  
 (2) 広域連合の区域内に住所を有している65歳以上74歳未満の方で、厚生労働省による定められた一定の障害を持っている方で、広域連合により認定を受けた方。

年度	年度末(令和5年3月31日)現在							
	被保険者数	負担割合			被保険者数	障がい認定者数(再掲) 負担割合		
		3割負担	2割負担	1割負担		3割負担	2割負担	1割負担
令和4年度	151,295	14,275	24,162	112,858	1,052	21	42	989

## 2 一部負担金

保険医療機関等で療養の給付を受ける被保険者は、その給付を受ける際に、当該療養の給付の費用を算定した額のうち1割、2割又は3割を一部負担金として当該医療機関に支払わなければなりません。

支払いに係る自己負担割合は、所得区分によって異なります。

所得区分は、その年度(4月～7月は前年度)の※1住民税課税所得(各種控除後の所得)等によって判定されます。

◎自己負担割合は、令和4年10月以降、1割、2割又は3割となりました。(従前は1割又は3割)

自己負担割合	所得区分	判定基準
3割負担 ※2	区分 (現役並み所得者)Ⅲ	住民税課税所得が690万円以上の被保険者やその方と同じ世帯の被保険者。
	区分 (現役並み所得者)Ⅱ	住民税課税所得が380万円以上の被保険者やその方と同じ世帯の被保険者。
	区分 (現役並み所得者)Ⅰ	住民税課税所得が145万円以上の被保険者やその方と同じ世帯の被保険者。
2割負担	一般Ⅱ	同じ世帯に住民税課税所得が28万円以上の被保険者がいる方で、下記①または②に該当する方 ①同じ世帯に被保険者が1人で「年金収入+その他の合計所得金額」200万円以上 ②同じ世帯に被保険者が2人以上で「年金収入+その他の合計所得金額」320万円以上
1割負担	一般Ⅰ	現役並み所得者、一般Ⅱ、区分(低所得)Ⅱ・Ⅰ以外の方。 住民税課税所得が145万円以上でも、昭和20年1月2日以降生まれの被保険者とその属する世帯の被保険者の旧ただし書き所得の合計額が210万円以下の方。
	区分(低所得)Ⅱ	同一世帯の全員が住民税非課税の世帯に属する区分(低所得)Ⅰ以外の方
	区分(低所得)Ⅰ	同一世帯の全員が住民税非課税で、その世帯の各種収入等から必要経費・控除を差し引いた所得が0円となる世帯に属する方(年金の控除額は80万円として計算。給与所得から10万円を控除)

※1 前年の12月31日時点で世帯主が被保険者(前年の12月31日の判定日を越えて被保険者となる者も含む)で、同一世帯に合計所得(給与所得者については給与所得から10万円を控除して算定)が38万円以下である19歳未満の方がいる場合は、その人数に一定額(16歳未満は33万円、16歳以上19歳未満は12万円を乗じた額)を被保険者の所得から控除します。

※2 ただし、次の①②③のいずれかの要件に該当する場合には、申請により2割または1割負担となります。

- ① 同じ世帯に被保険者がお一人の場合、その方の年収が383万円未満であるとき。
- ② 同じ世帯に被保険者が複数いる場合、その全員の年収が合計で520万円未満であるとき。
- ③ 同じ世帯の被保険者がお一人で、収入が383万円以上でも、同じ世帯の70歳～74歳の方も含めた年収が520万円未満であるとき。

★ 2割負担または1割負担の適用を受けるには、基準収入額適用申請を提出しなければならないことが法令で定められています。

### 3 保険料

#### (1) 保険料の算定方法

後期高齢者医療制度においては、被保険者一人ひとりに対して保険料を賦課・徴収することになります。(徴収業務は市町村で実施)

- ① 保険料率は、広域連合の条例で規定し、2年ごとに見直します。
- ② 保険料は、被保険者が均等に負担する「被保険者均等割額」と、被保険者の前年の所得に応じて決まる「所得割額」の合計額となります。
- ③ 保険料の賦課限度額は、年額66万円です。

沖縄県の均等割額と所得割率

均等割額	48,440円
所得割率	8.88%

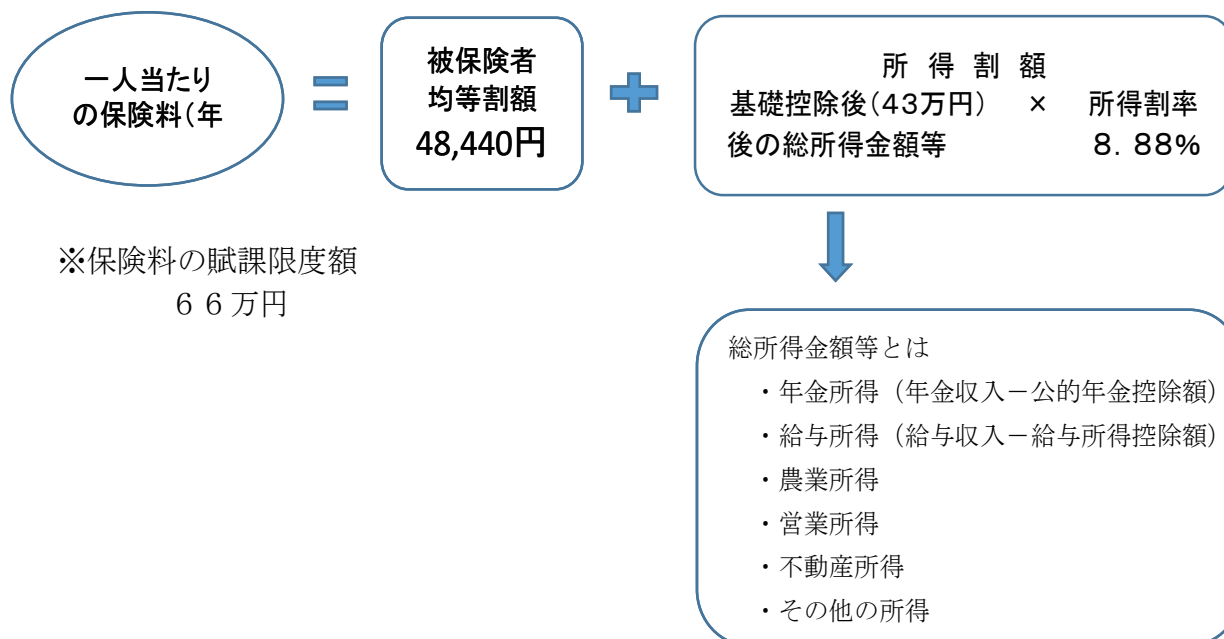

## (2) 保険料の軽減措置

### ① 所得の低い方に対する均等割額の軽減

所得の低い世帯の方については、被保険者の属する世帯(世帯主+被保険者)の総所得金額に応じて次の基準により、保険料の均等割額が軽減されます。

総所得金額等の合計額が次の金額以下の世帯	軽減割合
基礎控除額(43万円)を越えない世帯	7割軽減
基礎控除額(43万円)+28.5万円×世帯に属する被保険者数(被保険者の世帯主を除く)を越えない世帯	5割軽減
基礎控除額(43万円)+52万円×世帯に属する被保険者数を越えない世帯	2割軽減

※ 65歳以上の公的年金受給者は、軽減判定において年金所得から15万円が控除されます。

※ 給与所得者等が2人以上いる世帯については、基礎控除額(43万円)に下記の金額が加算されます。  
(給与所得者等の数-1)×10万円

### ② 被用者保険の被扶養者であった方に対する軽減

当該制度に加入する前日に被用者保険(健康保険組合や共済組合等)の医療保険(市町村国保や国保組合は対象となりません)の被扶養者であった方は、保険料が軽減されます。

軽減対象者	軽減割合
当該制度に加入する前日に被用者保険の被扶養者であった方	加入した月から2年間は、保険料の均等割額が5割軽減されます。(所得割額の負担はありません)

## (3) 保険料の減免

震災、火災、風水害等の災害により住宅等の財産に損害を受けた場合や、干ばつ等の災害により農作物等の不作に見舞われた場合、及び失業、事業の休廃止等により収入が著しく減少した場合、一定の基準を満たせば、保険料の減免を受けられる場合があります。

(4) 保険料の納入方法

保険料の納め方は、次の2つの方法があります。

① 特別徴収

年額18万円以上の年金受給者は、年金から天引きされます。ただし、介護保険料と合わせた保険料額が、年金額の2分の1を超える場合は、「普通徴収」となります。

② 普通徴収

特別徴収以外の方については、納入通知書や口座振替等の方法により、お住まいの市町村に収めていただくことになります。

※ 納付方法の変更(平成21年度から)

保険料が年金から差し引き(特別徴収)されている方または今後特別徴収される予定の方で、口座振替(普通徴収)を希望される場合は、住所地の市町村窓口に申請することにより、保険料を口座振替で納付することができます。

(5) 収納率

令和4年度の後期高齢者保険料現年度分及び過年度分(滞納繰越分)の収納率は、以下のとおりです。

現年度分

年度	収納率	保険料調定額	保険料収納額
令和4年度	99.24%	11,719,324,980円	11,630,068,503円

過年度分

年度	収納率	保険料調定額	保険料収納額
令和4年度	50.53%	112,656,220円	56,930,308円

## 4 保健事業

### (1) 健康診査事業

沖縄県では「長寿健診」と名付け、生活習慣病の発見、健康保持・増進、介護予防を目的として健康診査を実施しています。

被保険者の利便性を確保するために、被保険者の居住市町村における健康診査実施体制を活用し、各市町村と協力のうえ実施しています。受診の際の自己負担額は無料となっています。

なお、令和4年度の受診率は、全体で 28.9%となっており、令和3年度より 3.3 ポイントの増となっております。

#### 健康診査受診率

年度	対象者数	受診者数	受診率
令和3年度	135,095 人	34,628 人	25.6%
令和4年度	135,317 人	39,107 人	28.9%

### (2) 歯科健診事業

口腔の健康を維持することにより、QOL(quality of life)の向上を図り健康寿命の延伸を目的として、平成 28 年度より沖縄県歯科医師会に委託し、歯科健診事業を実施しています。新型コロナウイルス感染拡大の影響により3年ぶりの実施となり、3 市で 866 名の方が受診しました。

#### 歯科健診受診率

年度	対象者数	受診者数	受診率	実施地域
令和3年度				
令和4年度	15,263 人	866 人	5.67%	那覇市、浦添市、沖縄市

### (3) 重複・頻回訪問指導事業

レセプト情報より抽出した重複・頻回受診者を対象に訪問指導を行います。

適切な受診や疾病の重症化予防のための日常生活習慣改善への支援、療養方法等の指導を行うことにより、健康保持増進、疾病の早期回復をはかり、医療費の適正化を目指しております。

#### 重複・頻回訪問指導事業実績

年度	実施市町村数	実施実人数	実施人数(延べ)
令和3年度	8 市町村	23 人	29 人
令和4年度	17市町村	59 人	65 人

(4)健康指導対象者訪問指導事業

長寿健診の結果から健康指導が必要な被保険者に対して訪問指導を行うことにより、健康の保持・増進を図り、対象者の健康寿命を延伸することを目的としています。平成 28 年度から事業を開始しています。

健康指導対象者訪問指導事業実績

年度	実施市町村数	実施実人数	実施人数(延べ)
令和3年度	22 市町村	743 人	864 人
令和4年度	25 市町村	516 人	676 人

(5)高齢者の保健事業と介護予防の一体的な実施

高齢者の心身の多様な課題に対応し、きめ細やかな支援を実施するため、高齢者の保健事業を市町村へ委託して実施しております。

令和 4 年度市町村別実施状況 (22 市町村)

市町村名	高齢者に対する個別的支援 (ハイリスクアプローチ)						通いの場等への積極的な関与等 (ポピュレーションアプローチ)		
	低栄養 予防	重症化予防		口腔機能	健康状態 不明者	その他	健康教育・ 健康相談	フレイル 予防	複合的な 取り組み
		糖尿病性 腎症	その他 生活習慣病						
那覇市	○	○	○		○		○		
宜野湾市		○	○				○	○	
石垣市		○	○		○		○		
浦添市	○	○	○		○		○		
名護市		○	○		○		○		
糸満市	○	○	○		○		○		
沖縄市		○	○		○		○	○	
豊見城市		○	○						○
うるま市	○	○	○		○		○		
宮古島市		○	○						○
南城市		○	○				○		
本部町		○	○				○		
恩納村		○	○				○		
宜野座村		○	○				○		
金武町		○	○		○				○
読谷村		○	○		○	○	○		
北中城村	○	○	○						○
西原町		○	○						○
与那原町		○	○				○		
南風原町	○	○	○				○		
渡嘉敷村	○	○	○	○		○			○
竹富町			○				○	○	
合計	7	21	22	1	9	1	16	2	6

## 5 高齢者人口等の状況

将来推計人口でみると平成27年における本県の高齢化率(総人口に占める65歳以上人口の割合)は19.7%、75歳以上人口の割合は10.1%となっており、いずれも全国と比較して低い割合となっているものの、本県も高齢化が進んでいる状況です。

今後、本県の総人口は令和12年(2030年)頃をピークに徐々に減少していくものの、65歳以上人口の増加は続きます。

令和27年(2045年)には、65歳以上人口が44.8万人、75歳以上人口が25.5万人、高齢化率(総人口に占める65歳以上人口の割合)は31.4%、総人口に占める後期高齢者の割合は17.8%となると想定されています。

沖縄県の将来推計人口

(単位:千人)

		平成27年 (2015)	令和2年 (2020)	令和7年 (2025)	令和12年 (2030)	令和17年 (2035)	令和22年 (2040)	令和27年 (2045)
沖縄県	総人口 (A)	1,434	1,460	1,468	1,470	1,466	1,452	1,428
	65歳以上人口 (B)	282	330	362	384	407	436	448
	75歳以上人口 (C)	145	158	184	216	236	247	255
	高齢化率(%) (総人口に占める65歳以上人口の割合) (B)/(A)	19.7	22.6	24.6	26.1	27.8	30.0	31.4
	総人口に占める75歳以上人口の割合 (%) (C)/(A)	10.1	10.9	12.5	14.7	16.1	17.0	17.8
	65歳以上人口に占める75歳以上人口の割合 (%) (C)/(B)	51.4	47.9	50.8	56.3	58.0	56.7	56.9
全国	高齢化率(%) (総人口に占める65歳以上人口の割合)	26.6	28.9	30.0	31.2	32.8	35.3	36.8
	総人口に占める75歳以上人口の割合 (%)	12.8	14.9	17.8	19.2	19.6	20.2	21.4

※資料: 国立社会保障・人口問題研究所「日本の地域別将来人口(平成30(2018)年3月推計)」

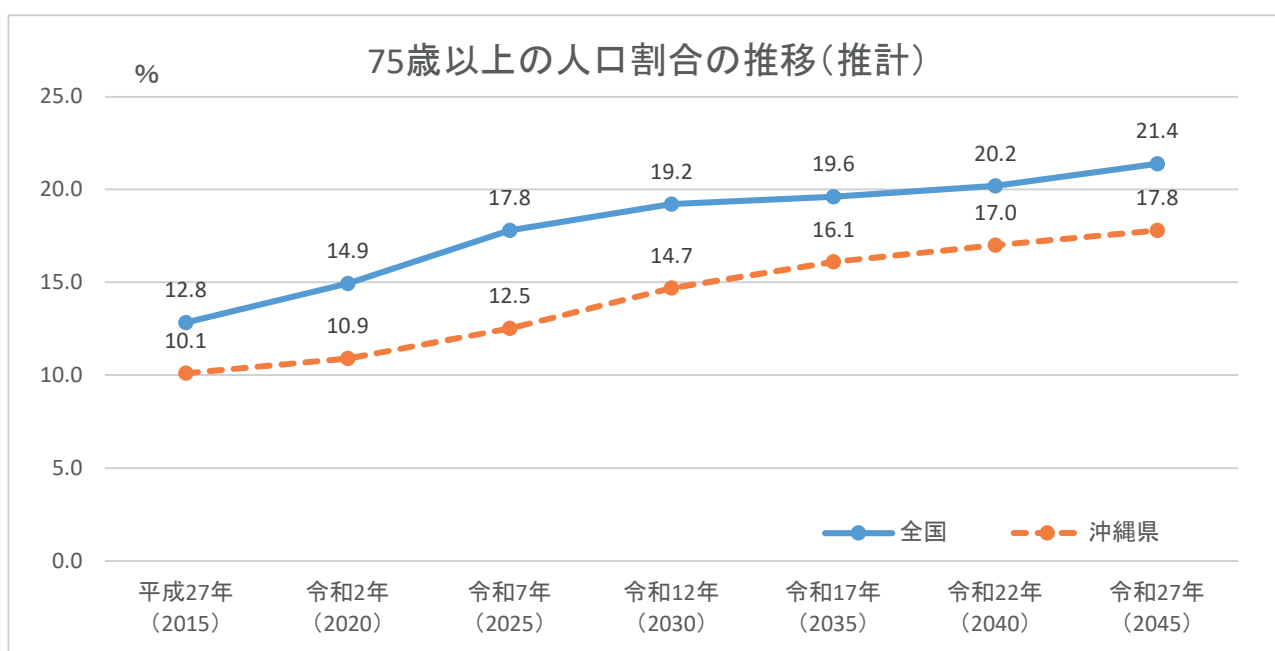

## 6 医療費の状況

### (1) 一人当たり医療費の推移

年度	沖縄県	全国	沖縄県順位
令和元年	1,043,135	954,369	12
令和2年度	994,844	917,124	14
令和3年度	1,002,500	940,512	15

備考

※当該年度の1人当たりの医療費は、当該年度の医療費を当該年度の平均被保険者数で除したものです。

※ここでいう医療費(現物支給+現金支給)とは、医科・歯科・調剤・食事・生活療養費  
訪問看護費等の総額をさします。

※このページの医療費には、第三者行為求償分は含まれておりません。

### (2) 1人当たりの医療費の全国比較

令和3年度における後期高齢者医療の1人当たりの医療費をみると本県は1,002,500円で  
全国平均の940,512円より高く、15番目となっています。

1人当たりの医療費は、過去2年間いずれも全国平均を上回っている状況にあります。

### 令和3年度1人当たり医療費の全国比較

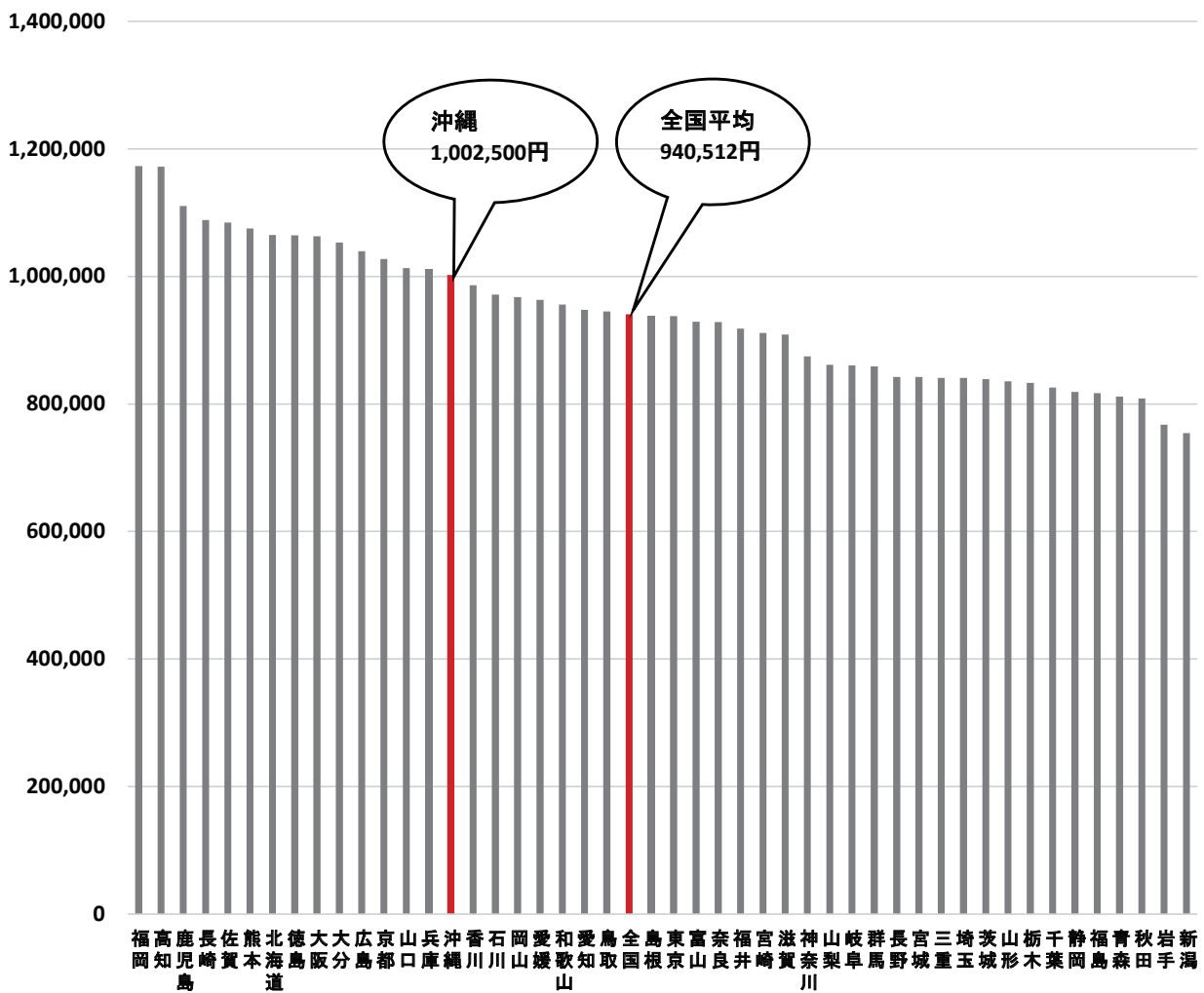

政府統計の総合窓口【e-stat】「後期高齢者医療事業状況報告」(年報:確報) 令和3年度 より抜粋

(3) 一人当たりの医療費の県内市町村比較

令和4年度一人当たり医療費の市町村別比較

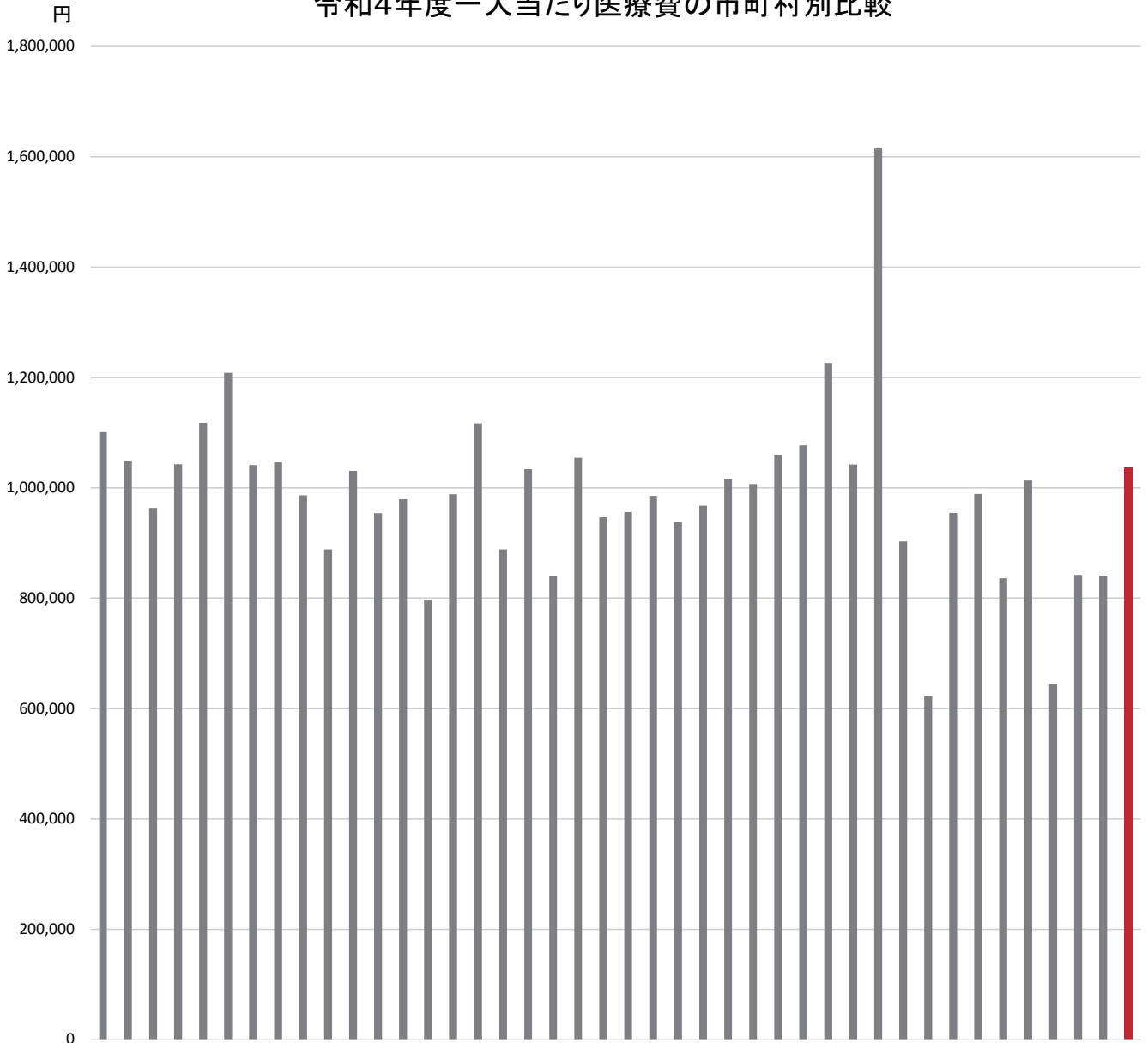

那覇市 宜野湾市 石垣市 浦添市 名護市 糸満市 沖繩市 豊見城市 うるま市 宮古島市 南城市 国頭村 大宜味村 東村 今帰仁村 本部町 恩納村 宜野座村 金武町 伊江村 読谷村 嘉手納町 北谷町 北中城村 中城村 西原町 与那原町 南風原町 南風原町 渡嘉敷村 座間味村 粟国村 渡名喜村 南大東村 北大東村 伊平屋村 伊是名村 久米島町 八重瀬町 多良間村 竹富町 与那国町 沖縄県

(円)

那覇市	1,100,880	宮古島市	888,865	金武町	839,796	南風原町	1,059,709	久米島町	835,969
宜野湾市	1,048,193	南城市	1,030,613	伊江村	1,054,697	渡嘉敷村	1,077,307	八重瀬町	1,013,019
石垣市	963,942	国頭村	954,044	読谷村	946,735	座間味村	1,226,020	多良間村	644,670
浦添市	1,042,784	大宜味村	979,703	嘉手納町	955,963	粟国村	1,042,224	竹富町	842,031
名護市	1,117,488	東村	795,744	北谷町	985,421	渡名喜村	1,615,154	与那国町	840,931
糸満市	1,208,353	今帰仁村	988,450	北中城村	938,170	南大東村	902,850	沖縄県	1,036,418
沖繩市	1,041,395	本部町	1,116,780	中城村	967,511	北大東村	622,640		
豊見城市	1,046,261	恩納村	888,779	西原町	1,015,955	伊平屋村	954,468		
うるま市	986,563	宜野座村	1,033,453	与那原町	1,007,016	伊是名村	989,055		

#### (4) 第三者行為求償事務

被保険者が第三者の行為によって医療給付を受けた場合、広域連合で一時給付費を立て替え、後から第三者へ請求することになります。

請求事務は高齢者の医療の確保に関する法律に基づき、国保連合会へ委託しております。

年度	委託件数	求償額
令和3年度	70件	145,640,648円
令和4年度	106件	92,885,551円

#### (5) 高額療養費

ひと月(1日～月末)の医療費の自己負担額が定められた限度額を超えた場合、申請して認められると、その超えた分が高額療養費として支給されます。(一度手続きを行うと、該当するたびに自動的に支給されます。)

##### 《算定基準額》

所得区分		外来 (個人ごとに計算)	外来+入院 (世帯単位)
現役並み所得者	区分(現役並み)Ⅲ 課税所得 690万円以上	252,600円+ [(実際にかかった医療費-842,000円)×1%] (140,100円)※1	
	区分(現役並み)Ⅱ 課税所得 380万円以上	167,400円+ [(実際にかかった医療費-558,000円)×1%] (93,000円)※1	
	区分(現役並み)Ⅰ 課税所得 145万円以上	80,100円+ [(実際にかかった医療費-267,000円)×1%] (44,400円)※1	
一般Ⅱ		18,000円 ※2または[6,000円 +(医療費-30,000円)×10%]の低い方を適用 ※3	57,600円 (44,400円) ※4
一般Ⅰ		18,000円 ※2	57,600円 (44,400円) ※4
区分(低所得)Ⅱ		8,000円 ※2	24,600円
区分(低所得)Ⅰ		8,000円 ※2	15,000円

※1 同一世帯で12か月以内に高額療養費の支給月数が3か月以上ある場合の4か月目からの限度額です。

※2 年間(8月～翌年7月)の限度額は144,000円です。

※3 医療費が30,000円未満の場合は、30,000円として計算します。1か月の外来療養の自己負担額が合計6,000円を超えた場合は、割合の引き上げに伴う負担増加額を3,000円までに抑えます。該当された場合は、**高額療養費として後日払い戻します。**経過措置の対象期間は令和4年10月から令和7年9月までの診療分です。

※4 同一世帯で12か月以内に外来+入院(世帯単位)の限度額を超えた高額療養費の支給月数が3か月以上ある場合の4か月目からの限度額です。

○入院または高額な外来にかかる際に、区分(低所得)Ⅰ・Ⅱの方は「限度額適用・標準負担額減額認定証」を、区分(現役並み)Ⅰ・Ⅱの方は「限度額適用認定証」を提出することにより、上記の負担額となります。

○75歳の誕生月の自己負担限度額の特例

月の途中で75歳の年齢到達によって後期高齢者医療制度に加入する方は、75歳到達月に限り、「加入前の医療保険」と「加入する後期高齢者医療」の自己負担限度額が、それぞれ2分の1になります(月初日が誕生日の方は、除きます)。

(6)療養費

次のような場合には、医療機関等がかかった医療費の全額を自己負担しますが、必要な書類を揃えて申請することにより自己負担額を除いた額の払い戻しを受けることができます。

- ① 急病など、やむを得ない事情で、被保険者証を持たずに医療を受けたときの費用
- ② 輸血をしたときの生血代
- ③ 医師が必要と認めた治療用装具(コルセット、義足など)の費用
- ④ 医師が必要と認めたはり・きゅう、あん摩マッサージなどの施術費
- ⑤ 骨折・ねんざなどで施術を受けた柔道整復師の費用(保険を取り扱っている柔道整復師の施術を受けた場合は、一部負担金で施術が受けられます)
- ⑥ 海外旅行中に医療機関に支払った費用(治療目的の渡航は対象外)

(7)葬祭費

被保険者が亡くなった場合、葬祭を行った方に葬祭費(2万円)が支給されます。

(8)高額介護合算療養費

同一世帯内で後期高齢者医療と介護保険を利用した場合、双方を合算した自己負担額が、下表にある自己負担限度額を超えた場合は、申請により、医療保険と介護保険からそれぞれの自己負担額に応じて支給されます。

<算定基準額> 集計期間は毎年8月1日から翌年7月31日まで

所得区分		限度額
現役並み所得者	区分(現役並み)Ⅲ	212万円
	区分(現役並み)Ⅱ	141万円
	区分(現役並み)Ⅰ	67万円
一般Ⅰ・Ⅱ		56万円
区分(低所得)Ⅱ		31万円
区分(低所得)Ⅰ		19万円

(9)医療給付費の状況(現金分)

区分	令和4年度
療養費 (柔整、高額、介護合算、外来年間合算、葬祭除く)	416,641,806円
柔道整復	111,989,286円
高額療養費	935,629,788円
介護合算療養費	115,923,681円
外来年間合算費	18,190,337円
葬祭費	175,460,000円



## Ⅱ 被保険者数の状況



1 令和4年度 被保険者数(令和5年3月31日現在)

(単位:人)

市町村名	被保険者数	負担区分割合										障害認定者(再掲)		
		3割負担	一定			2割負担 一般Ⅱ	1割負担	低			被保険者数	負担区分割合		
			一定Ⅰ(再掲)	一定Ⅱ(再掲)	一定Ⅲ(再掲)			低Ⅰ(再掲)	低Ⅱ(再掲)	低Ⅲ(再掲)		3割負担	2割負担	1割負担
1 那覇市	34,493	3,700	1,857	835	1,008	6,650	24,143	6,140	9,064	8,939	140	0	1	139
2 宜野湾市	9,117	1,296	695	277	324	1,692	6,129	1,659	2,098	2,372	55	1	2	52
3 石垣市	4,697	323	191	81	51	696	3,678	1,411	1,196	1,071	28	0	3	25
4 浦添市	10,660	1,250	666	249	335	2,021	7,389	1,943	2,588	2,858	87	3	7	77
5 名護市	6,392	387	185	89	113	983	5,022	1,527	1,848	1,647	28	1	0	27
6 糸満市	5,863	290	158	71	61	728	4,845	1,435	1,647	1,763	71	0	4	67
7 沖繩市	13,128	1,721	836	369	516	1,834	9,573	2,709	3,414	3,450	284	8	17	259
8 豊見城市	5,756	467	261	108	98	1,005	4,284	1,163	1,400	1,721	61	2	3	56
9 うるま市	12,816	971	521	226	224	1,737	10,108	2,758	3,589	3,761	38	1	0	37
10 宮古島市	6,533	270	155	46	69	793	5,470	2,535	1,550	1,385	25	1	1	23
11 南城市	5,511	244	148	39	57	821	4,446	1,073	1,593	1,780	35	0	1	34
12 国頭村	774	28	14	6	8	69	677	221	279	177	4	0	0	4
13 大宜味村	559	11	8	2	1	43	505	203	186	116	5	0	0	5
14 東村	257	6	2	1	3	16	235	79	82	74	0	0	0	0
15 今帰仁村	1,418	35	17	3	15	147	1,236	499	438	299	10	0	0	10
16 本部町	1,845	52	25	11	16	174	1,619	596	593	430	26	0	1	25
17 恩納村	1,300	103	58	17	28	158	1,039	250	407	382	0	0	0	0
18 宜野座村	714	55	35	10	10	128	531	66	232	233	2	1	0	1
19 金武町	1,491	155	96	29	30	275	1,061	156	486	419	6	0	0	6
20 伊江村	723	44	31	12	1	74	605	199	236	170	1	0	0	1
21 読谷村	4,264	528	272	120	136	729	3,007	672	1,063	1,272	18	1	0	17
22 嘉手納町	1,553	388	151	116	121	182	983	253	343	387	5	0	1	4
23 北谷町	2,802	561	252	137	172	464	1,777	415	608	754	5	1	0	4
24 北中城村	2,003	309	160	82	67	281	1,413	339	500	574	8	0	0	8
25 中城村	1,986	114	67	26	21	266	1,606	379	521	706	5	0	0	5
26 西原町	3,425	238	154	43	41	664	2,523	523	860	1,140	10	0	0	10
27 与那原町	1,817	117	74	21	22	328	1,372	318	479	575	8	0	0	8
28 南風原町	3,463	340	180	91	69	606	2,517	563	826	1,128	34	1	0	33
29 渡嘉敷村	76	3	3	0	0	11	62	18	29	15	0	0	0	0
30 座間味村	90	1	0	0	1	6	83	36	24	23	0	0	0	0
31 粟国村	118	2	2	0	0	7	109	63	33	13	1	0	0	1
32 渡名喜村	75	0	0	0	0	4	71	29	16	26	1	0	0	1
33 南大東村	139	29	15	7	7	14	96	39	30	27	0	0	0	0
34 北大東村	56	7	7	0	0	8	41	9	9	23	0	0	0	0
35 伊平屋村	171	5	4	0	1	14	152	62	46	44	0	0	0	0
36 伊是名村	205	4	2	2	0	10	191	90	61	40	1	0	0	1
37 久米島町	1,092	43	34	5	4	81	968	395	320	253	13	0	0	13
38 八重瀬町	3,162	147	81	35	31	380	2,635	696	945	994	36	0	1	35
39 多良間村	165	4	4	0	0	6	155	62	43	50	1	0	0	1
40 竹富町	436	18	14	2	2	48	370	163	117	90	0	0	0	0
41 与那国町	150	9	5	2	2	9	132	63	39	30	0	0	0	0
合計	151,295	14,275	7,440	3,170	3,665	24,162	112,858	31,809	39,838	41,211	1,052	21	42	989

## 2 限度額適用認定証交付者数

(自己負担割合3割)

(単位:人)

市町村名		令和4年度		
		交付者数	現役Ⅰ	現役Ⅱ
1	那覇市	947	696	251
2	宜野湾市	387	287	100
3	石垣市	149	111	38
4	浦添市	288	209	79
5	名護市	98	65	33
6	糸満市	63	47	16
7	沖縄市	578	412	166
8	豊見城市	119	86	33
9	うるま市	245	179	66
10	宮古島市	67	57	10
11	南城市	55	44	11
12	国頭村	8	4	4
13	大宜味村	0	0	0
14	東村	1	0	1
15	今帰仁村	1	1	0
16	本部町	8	5	3
17	恩納村	23	20	3
18	宜野座村	23	17	6
19	金武町	50	43	7
20	伊江村	12	8	4
21	読谷村	142	94	48
22	嘉手納町	114	71	43
23	北谷町	184	121	63
24	北中城村	77	56	21
25	中城村	29	20	9
26	西原町	164	129	35
27	与那原町	23	17	6
28	南風原町	98	59	39
29	渡嘉敷村	1	1	0
30	座間味村	0	0	0
31	粟国村	2	2	0
32	渡名喜村	0	0	0
33	南大東村	9	6	3
34	北大東村	2	2	0
35	伊平屋村	0	0	0
36	伊是名村	0	0	0
37	久米島町	8	8	0
38	八重瀬町	36	23	13
39	多良間村	1	1	0
40	竹富町	3	3	0
41	与那国町	2	2	0
合計		4,017	2,906	1,111

## 3 限度額適用・標準負担額減額認定証交付者数

(自己負担割合1割)

(単位:人)

市町村名		令和4年度			
		交付者数	低所得者 区分Ⅰ	低所得者 区分Ⅱ	長期認定者 (再掲)
1	那覇市	8,493	3,938	4,555	187
2	宜野湾市	2,306	1,119	1,187	58
3	石垣市	2,123	1,196	927	16
4	浦添市	2,388	1,130	1,258	55
5	名護市	2,236	1,123	1,113	65
6	糸満市	1,820	942	878	51
7	沖繩市	4,066	1,934	2,132	103
8	豊見城市	1,478	734	744	32
9	うるま市	3,242	1,586	1,656	100
10	宮古島市	2,839	1,915	924	25
11	南城市	1,542	709	833	47
12	国頭村	290	157	133	9
13	大宜味村	208	117	91	5
14	東村	92	48	44	0
15	今帰仁村	578	342	236	13
16	本部町	696	386	310	27
17	恩納村	342	144	198	11
18	宜野座村	189	44	145	10
19	金武町	348	101	247	9
20	伊江村	231	112	119	5
21	読谷村	955	420	535	31
22	嘉手納町	337	151	186	7
23	北谷町	745	316	429	18
24	北中城村	462	201	261	9
25	中城村	511	238	273	9
26	西原町	1,287	503	784	12
27	与那原町	524	238	286	15
28	南風原町	915	410	505	35
29	渡嘉敷村	45	18	27	0
30	座間味村	35	24	11	0
31	粟国村	93	63	30	0
32	渡名喜村	30	21	9	1
33	南大東村	46	26	20	0
34	北大東村	14	9	5	0
35	伊平屋村	62	37	25	0
36	伊是名村	90	60	30	1
37	久米島町	420	266	154	2
38	八重瀬町	930	441	489	22
39	多良間村	72	43	29	0
40	竹富町	216	136	80	0
41	与那国町	64	37	27	0
合計		43,360	21,435	21,925	990



### Ⅲ 保険料に関すること





令和4年度 保険料の収納状況(調定額・収納額・収納率)

番号	市町村名	特別徴収			普通徴収			現年度
		調定額	収納額	収納率	調定額	収納額	収納率	調定額
1	那覇市	1,397,062,549	1,397,062,549	100.00	1,622,055,588	1,600,042,022	98.64	3,019,118,137
2	宜野湾市	371,571,820	371,571,820	100.00	534,968,566	528,854,462	98.86	906,540,386
3	石垣市	159,320,404	159,320,404	100.00	133,297,235	128,090,863	96.09	292,617,639
4	浦添市	433,696,195	433,696,195	100.00	512,840,436	505,655,892	98.60	946,536,631
5	名護市	225,865,779	225,865,779	100.00	182,325,394	179,596,000	98.50	408,191,173
6	糸満市	188,309,754	188,309,754	100.00	141,335,872	139,950,359	99.02	329,645,626
7	沖繩市	441,095,030	441,095,030	100.00	747,016,513	735,454,838	98.45	1,188,111,543
8	豊見城市	213,369,543	213,369,543	100.00	199,439,966	195,390,721	97.97	412,809,509
9	うるま市	426,242,030	426,242,030	100.00	426,422,793	417,201,221	97.84	852,664,823
10	宮古島市	199,925,789	199,925,789	100.00	136,699,299	135,939,091	99.44	336,625,088
11	南城市	203,030,438	203,030,438	100.00	110,737,439	109,564,737	98.94	313,767,877
12	国頭村	21,413,653	21,413,653	100.00	13,394,287	13,281,806	99.16	34,807,940
13	大宜味村	15,593,120	15,593,120	100.00	5,876,259	5,823,654	99.10	21,469,379
14	東村	6,623,653	6,623,653	100.00	3,749,173	3,749,173	100.00	10,372,826
15	今帰仁村	38,866,103	38,866,103	100.00	23,011,430	22,366,797	97.20	61,877,533
16	本部町	47,789,834	47,789,834	100.00	30,919,884	30,165,231	97.56	78,709,718
17	恩納村	37,418,433	37,418,433	100.00	47,595,772	47,013,764	98.78	85,014,205
18	宜野座村	26,326,659	26,326,659	100.00	24,086,411	23,581,071	97.90	50,413,070
19	金武町	59,446,751	59,446,751	100.00	69,993,685	69,558,515	99.38	129,440,436
20	伊江村	23,466,377	23,466,377	100.00	20,568,124	20,311,737	98.75	44,034,501
21	読谷村	168,205,899	168,205,899	100.00	207,236,660	204,525,842	98.69	375,442,559
22	嘉手納町	52,337,967	52,337,967	100.00	174,046,565	173,103,370	99.46	226,384,532
23	北谷町	98,814,635	98,814,635	100.00	240,376,135	238,789,025	99.34	339,190,770
24	北中城村	68,707,580	68,707,580	100.00	123,637,338	122,328,837	98.94	192,344,918
25	中城村	66,202,713	66,202,713	100.00	53,872,424	53,463,144	99.24	120,075,137
26	西原町	146,869,761	146,869,761	100.00	99,711,536	98,416,989	98.70	246,581,297
27	与那原町	70,425,228	70,425,228	100.00	47,165,364	46,173,354	97.90	117,590,592
28	南風原町	137,510,793	137,510,793	100.00	145,191,932	142,845,063	98.38	282,702,725
29	渡嘉敷村	2,412,773	2,412,773	100.00	1,546,235	1,546,235	100.00	3,959,008
30	座間味村	2,338,100	2,338,100	100.00	1,233,191	1,184,751	96.07	3,571,291
31	粟国村	2,741,366	2,741,366	100.00	678,850	678,850	100.00	3,420,216
32	渡名喜村	2,480,239	2,480,239	100.00	712,172	549,016	77.09	3,192,411
33	南大東村	3,855,610	3,855,610	100.00	11,363,599	11,363,599	100.00	15,219,209
34	北大東村	2,050,466	2,050,466	100.00	2,565,703	2,291,770	89.32	4,616,169
35	伊平屋村	4,657,945	4,657,945	100.00	1,709,740	1,387,359	81.14	6,367,685
36	伊是名村	4,368,602	4,368,602	100.00	2,667,672	2,653,140	99.46	7,036,274
37	久米島町	31,882,467	31,882,467	100.00	16,733,766	16,675,291	99.65	48,616,233
38	八重瀬町	102,222,161	102,222,161	100.00	66,279,130	65,336,600	98.58	168,501,291
39	多良間村	3,615,368	3,615,368	100.00	1,254,138	1,205,698	96.14	4,869,506
40	竹富町	11,676,214	11,676,214	100.00	7,828,311	7,561,972	96.60	19,504,525
41	与那国町	4,522,253	4,522,253	100.00	2,848,339	2,064,590	72.48	7,370,592
	沖繩県	5,524,332,054	5,524,332,054	100.00	6,194,992,926	6,105,736,449	98.56	11,719,324,980

(単位:円)

(特別徴収+普通徴収)		滞納繰越分			合計		収納率	番号
収納額	収納率	調定額	収納額	収納率	調定額	収納額		
2,997,104,571	99.27	28,050,166	15,785,316	56.28	3,047,168,303	3,012,889,887	98.88	1
900,426,282	99.33	7,798,289	4,180,124	53.60	914,338,675	904,606,406	98.94	2
287,411,267	98.22	5,971,070	3,328,828	55.75	298,588,709	290,740,095	97.37	3
939,352,087	99.24	7,790,685	3,874,233	49.73	954,327,316	943,226,320	98.84	4
405,461,779	99.33	4,066,532	1,649,116	40.55	412,257,705	407,110,895	98.75	5
328,260,113	99.58	3,728,790	1,271,283	34.09	333,374,416	329,531,396	98.85	6
1,176,549,868	99.03	13,701,106	6,273,358	45.79	1,201,812,649	1,182,823,226	98.42	7
408,760,264	99.02	5,998,497	4,134,638	68.93	418,808,006	412,894,902	98.59	8
843,443,251	98.92	6,437,167	3,336,340	51.83	859,101,990	846,779,591	98.57	9
335,864,880	99.77	2,033,645	1,367,518	67.24	338,658,733	337,232,398	99.58	10
312,595,175	99.63	1,853,418	919,341	49.60	315,621,295	313,514,516	99.33	11
34,695,459	99.68	379,699	15,000	3.95	35,187,639	34,710,459	98.64	12
21,416,774	99.75	55,929	14,897	26.64	21,525,308	21,431,671	99.56	13
10,372,826	100.00	105,931	105,931	100.00	10,478,757	10,478,757	100.00	14
61,232,900	98.96	315,706	82,700	26.20	62,193,239	61,315,600	98.59	15
77,955,065	99.04	397,526	72,502	18.24	79,107,244	78,027,567	98.64	16
84,432,197	99.32	1,433,549	950,738	66.32	86,447,754	85,382,935	98.77	17
49,907,730	99.00	176,555	176,555	100.00	50,589,625	50,084,285	99.00	18
129,005,266	99.66	1,130,631	436,541	38.61	130,571,067	129,441,807	99.14	19
43,778,114	99.42	0	0	-	44,034,501	43,778,114	99.42	20
372,731,741	99.28	5,904,063	1,652,541	27.99	381,346,622	374,384,282	98.17	21
225,441,337	99.58	329,994	305,554	92.59	226,714,526	225,746,891	99.57	22
337,603,660	99.53	1,434,641	636,327	44.35	340,625,411	338,239,987	99.30	23
191,036,417	99.32	964,567	595,079	61.69	193,309,485	191,631,496	99.13	24
119,665,857	99.66	2,638,447	1,325,983	50.26	122,713,584	120,991,840	98.60	25
245,286,750	99.48	791,884	437,910	55.30	247,373,181	245,724,660	99.33	26
116,598,582	99.16	1,327,813	555,730	41.85	118,918,405	117,154,312	98.52	27
280,355,856	99.17	1,504,745	1,124,888	74.76	284,207,470	281,480,744	99.04	28
3,959,008	100.00	0	0	-	3,959,008	3,959,008	100.00	29
3,522,851	98.64	119,975	12,600	10.50	3,691,266	3,535,451	95.78	30
3,420,216	100.00	0	0	-	3,420,216	3,420,216	100.00	31
3,029,255	94.89	137,100	106,900	77.97	3,329,511	3,136,155	94.19	32
15,219,209	100.00	0	0	-	15,219,209	15,219,209	100.00	33
4,342,236	94.07	244,022	211,400	86.63	4,860,191	4,553,636	93.69	34
6,045,304	94.94	329,963	0	0.00	6,697,648	6,045,304	90.26	35
7,021,742	99.79	35,400	35,400	100.00	7,071,674	7,057,142	99.79	36
48,557,758	99.88	1,320,673	1,039,027	78.67	49,936,906	49,596,785	99.32	37
167,558,761	99.44	636,527	516,067	81.08	169,137,818	168,074,828	99.37	38
4,821,066	99.01	145,320	0	0.00	5,014,826	4,821,066	96.14	39
19,238,186	98.63	486,643	326,543	67.10	19,991,168	19,564,729	97.87	40
6,586,843	89.37	2,879,552	73,400	2.55	10,250,144	6,660,243	64.98	41
11,630,068,503	99.24	112,656,220	56,930,308	50.53	11,831,981,200	11,686,998,811	98.77	

## 2 市町村別保険料軽減額(基盤安定負担金)

	市町村名	対象者数				合 計			
		7割軽減	5割軽減	2割軽減	5割軽減 (被扶養者)	対象者数	構成比	軽減額(円)	構成比
1	那覇市	15,762	3,255	2915	168	22,100	20.9%	617,315,814	20.7%
2	宜野湾市	4,012	831	774	34	5,651	5.4%	156,909,479	5.3%
3	石垣市	2,780	449	331	23	3,583	3.4%	103,810,028	3.5%
4	浦添市	4,727	1,130	884	53	6,794	6.4%	189,193,099	6.3%
5	名護市	3,616	712	442	27	4,797	4.5%	137,912,563	4.6%
6	糸満市	3,568	625	435	29	4,657	4.4%	134,093,869	4.5%
7	沖縄市	6,549	1,315	936	61	8,861	8.4%	252,965,521	8.5%
8	豊見城市	2,865	587	525	37	4,014	3.8%	111,635,884	3.7%
9	うるま市	6,931	1,436	1006	74	9,447	9.0%	268,542,980	9.0%
10	宮古島市	4,414	559	447	18	5,438	5.2%	160,509,419	5.4%
11	南城市	2,942	751	477	30	4,200	4.0%	117,232,326	3.9%
12	国頭村	533	85	47	0	665	0.6%	19,775,209	0.7%
13	大宜味村	394	60	44	2	500	0.5%	14,473,048	0.5%
14	東村	170	34	23	0	227	0.2%	6,547,869	0.2%
15	今帰仁村	996	128	76	3	1,203	1.1%	36,187,466	1.2%
16	本部町	1,313	188	120	8	1,629	1.5%	48,274,850	1.6%
17	恩納村	739	120	89	2	950	0.9%	27,875,983	0.9%
18	宜野座村	312	106	53	3	474	0.4%	13,293,539	0.4%
19	金武町	563	242	139	5	949	0.9%	25,429,764	0.9%
20	伊江村	401	96	61	1	559	0.5%	15,848,345	0.5%
21	読谷村	1,971	515	359	14	2,859	2.7%	79,123,023	2.6%
22	嘉手納町	652	125	97	4	878	0.8%	24,998,245	0.8%
23	北谷町	1,123	275	228	14	1,640	1.6%	45,463,310	1.5%
24	北中城村	865	263	131	13	1,272	1.2%	35,777,749	1.2%
25	中城村	1,058	195	158	14	1,425	1.4%	40,160,745	1.3%
26	西原町	1,523	436	314	21	2,294	2.2%	62,662,710	2.1%
27	与那原町	903	208	165	10	1,286	1.2%	35,699,024	1.2%
28	南風原町	1,618	361	313	12	2,304	2.2%	63,590,333	2.1%
29	渡嘉敷村	51	6	8	0	65	0.1%	1,839,103	0.1%
30	座間味村	64	10	4	1	79	0.1%	2,317,044	0.1%
31	栗国村	105	7	8	0	120	0.1%	3,629,767	0.1%
32	渡名喜村	47	21	4	0	72	0.1%	2,005,415	0.1%
33	南大東村	78	14	2	0	94	0.1%	2,884,600	0.1%
34	北大東村	25	5	2	0	32	0.0%	917,533	0.0%
35	伊平屋村	126	15	8	0	149	0.1%	4,617,944	0.2%
36	伊是名村	158	19	12	1	190	0.2%	5,700,171	0.2%
37	久米島町	729	146	82	5	962	0.9%	27,826,329	0.9%
38	八重瀬町	1,890	352	225	18	2,485	2.4%	71,569,612	2.4%
39	多良間村	131	12	14	0	157	0.1%	4,681,319	0.2%
40	竹富町	302	38	24	0	364	0.3%	10,809,373	0.4%
41	与那国町	93	17	10	0	120	0.1%	3,512,298	0.1%
	合計	77,099	15,749	11,992	705	105,545	100%	2,987,612,702	100%

\* 人数に関しては、市町村間転居があるのでダブルカウントされる。その為全体の集計と市町村毎の集計に差が生じる。

### 3 後期高齢者医療制度・保険料の経緯

平成20年度	<p>◎所得割率8.80%、均等割額48,440円(平成20年度～平成21年度)</p> <p>◎賦課限度額50万円(平成20年度～平成23年度)</p> <p>◎制度施行前(平成15年度～平成17年度)3年間の一人当たりの平均老人医療給付費が沖縄県全体平均の20%以上低い市町村に対し、均一保険料よりも低い不均一保険料を設定(平成20年度～平成25年度)</p> <p>◎低所得者に対し均等割の7割、5割、2割軽減(恒常的な措置)</p> <p>◎元被扶養者の所得割賦課無し(恒常的な措置)</p> <p>◎元被扶養者に対し制度加入時から2年間、均等割の5割軽減(恒常的な措置)</p> <p>◎低所得者に対し均等割7割軽減世帯の8.5割軽減(特例措置、平成20年度)</p> <p>◎低所得者に対し所得割の50%軽減(特例措置、平成20年度)</p> <p>◎元被扶養者に対し4月～9月保険料負担の凍結、10月以降均等割の9割軽減(特例措置、平成20年度)</p>
平成21年度	<p>◎低所得者に対し均等割7割軽減世帯の9割軽減又は8.5割軽減(特例措置、平成21年度～平成28年度)</p> <p>◎低所得者に対し所得割の50%軽減(特例措置、平成21年度～平成28年度)</p> <p>◎元被扶養者に対し均等割の9割軽減(特例措置、平成21年度～平成28年度)</p>
平成22年度	◎所得割率8.80%、均等割額48,440円(平成22年度～平成23年度)
平成24年度	<p>◎所得割率8.80%、均等割額48,440円(平成24年度～平成25年度)</p> <p>◎賦課限度額55万円(平成24年度～平成25年度)</p>
平成25年度	◎不均一保険料の終了(平成20年度～平成25年度)
平成26年度	<p>◎所得割率8.80%、均等割額48,440円(平成26年度～平成27年度)</p> <p>◎賦課限度額57万円(平成26年度～)</p>
平成28年度	◎所得割率8.80%、均等割額48,440円(平成28年度～平成29年度)
平成29年度	<p>◎低所得者に対し所得割の20%軽減(特例措置、平成29年度)</p> <p>◎元被扶養者に対し均等割の7割軽減(特例措置、平成29年度)</p>
平成30年度	<p>◎所得割率8.80%、均等割額48,440円(平成30年度～平成31年度)</p> <p>◎賦課限度額62万円(平成30年度～)</p> <p>◎元被扶養者に対し均等割の5割軽減(特例措置、平成30年度)</p>
令和元年度	◎低所得者に対し均等割7割軽減世帯の8.5割軽減又は8割軽減(特例措置、令和元年度)
令和2年度	<p>◎所得割率8.88%、均等割額48,440円(令和2年度～令和3年度)</p> <p>◎賦課限度額64万円(令和2年度～)</p> <p>◎低所得者に対し均等割7割軽減世帯の7.75割軽減(特例措置、令和2年度)</p>
令和4年度	<p>◎所得割率8.88%、均等割額48,440円(令和4年度～令和5年度)</p> <p>◎賦課限度額66万円(令和4年度～)</p>



#### IV 医療費等の状況（現物分）



# 1 令和4年度医療費

市町村名	医療費(円)	1人当たり医療費(円)
那 覇 市	37,116,153,273	1,100,880
宜 野 湾 市	9,332,063,545	1,048,193
石 垣 市	4,432,206,858	963,942
浦 添 市	10,755,272,402	1,042,784
名 護 市	6,946,305,046	1,117,488
糸 満 市	6,898,487,041	1,208,353
沖 縄 市	13,363,180,930	1,041,395
豊 見 城 市	5,813,026,775	1,046,261
う る ま 市	12,259,030,495	986,563
宮 古 島 市	5,795,402,849	888,865
南 城 市	5,545,728,175	1,030,613
国 頭 村	727,935,495	954,044
大 宜 味 村	531,978,981	979,703
東 村	198,935,966	795,744
今 帰 仁 村	1,365,049,361	988,450
本 部 町	2,045,941,411	1,116,780
恩 納 村	1,114,528,933	888,779
宜 野 座 村	708,948,821	1,033,453
金 武 町	1,227,781,254	839,796
伊 江 村	754,108,533	1,054,697
読 谷 村	3,967,768,429	946,735
嘉 手 納 町	1,491,302,678	955,963
北 谷 町	2,691,183,574	985,421
北 中 城 村	1,818,173,725	938,170
中 城 村	1,854,717,690	967,511
西 原 町	3,355,698,336	1,015,955
与 那 原 町	1,772,348,921	1,007,016
南 風 原 町	3,560,620,695	1,059,709
渡 嘉 敷 村	82,952,626	1,077,307
座 間 味 村	107,889,746	1,226,020
粟 国 村	128,193,526	1,042,224
渡 名 喜 村	130,827,455	1,615,154
南 大 東 村	131,816,166	902,850
北 大 東 村	34,867,853	622,640
伊 平 屋 村	165,122,911	954,468
伊 是 名 村	200,778,254	989,055
久 米 島 町	915,385,916	835,969
八 重 瀬 町	3,117,059,597	1,013,019
多 良 間 村	106,370,527	644,670
竹 富 町	358,705,171	842,031
与 那 国 町	121,935,053	840,931
沖 縄 県	153,045,784,993	1,036,418

2 令和4年度 医療費の状況【全被保険者】(診療費)

番号	市町村名	診療費					
		医科入院			医科入院外		
		件数	日数	費用額	件数	日数	費用額
	<b>広域連合</b>	<b>131,515</b>	<b>2,338,800</b>	<b>86,496,987,270</b>	<b>2,020,108</b>	<b>3,176,976</b>	<b>36,815,137,770</b>
1	那覇市	29,662	509,040	20,436,885,240	509,067	834,626	9,172,013,840
2	宜野湾市	7,761	134,321	5,239,673,790	123,088	191,036	2,283,259,790
3	石垣市	3,846	60,225	2,339,527,240	68,723	109,027	1,190,543,960
4	浦添市	8,205	140,993	5,666,448,570	154,153	241,186	2,790,170,090
5	名護市	6,227	116,371	4,007,961,720	86,117	132,620	1,575,289,840
6	糸満市	6,654	129,841	4,361,750,190	76,540	114,750	1,401,294,670
7	沖縄市	11,765	214,337	7,791,957,120	160,470	256,409	3,116,600,460
8	豊見城市	4,698	80,125	3,180,294,160	81,202	125,350	1,452,866,700
9	うるま市	11,015	196,279	7,111,629,280	151,613	233,230	2,805,030,130
10	宮古島市	5,488	98,992	3,075,051,810	92,587	144,468	1,707,001,930
11	南城市	4,933	90,415	3,195,739,560	68,302	106,686	1,282,415,930
12	国頭村	734	14,883	451,037,650	10,309	14,539	116,459,960
13	大宜味村	538	10,796	324,019,160	7,216	10,718	95,438,320
14	東村	168	2,488	100,856,720	3,912	5,193	62,715,100
15	今帰仁村	1,341	26,239	830,738,960	17,333	25,502	295,521,000
16	本部町	2,168	46,313	1,229,619,790	24,029	38,953	442,406,770
17	恩納村	917	15,732	601,721,240	15,231	24,280	278,706,560
18	宜野座村	601	10,420	391,408,650	8,582	13,717	158,572,840
19	金武町	901	15,338	566,561,890	20,070	33,833	358,938,470
20	伊江村	728	14,244	443,121,430	8,013	12,969	152,391,570
21	読谷村	3,465	62,561	2,260,096,730	50,539	75,807	938,562,900
22	嘉手納町	1,438	25,529	874,447,150	18,550	27,606	329,645,640
23	北谷町	2,333	41,406	1,585,949,850	34,398	52,709	625,439,090
24	北中城村	1,537	26,915	1,014,743,910	23,891	35,619	475,410,010
25	中城村	1,686	28,132	1,089,256,880	24,022	35,878	401,943,410
26	西原町	2,835	50,079	1,915,462,740	45,897	70,694	738,475,200
27	与那原町	1,557	27,171	1,011,782,180	22,854	34,369	410,471,110
28	南風原町	3,076	60,793	2,030,632,390	42,928	71,163	870,949,430
29	渡嘉敷村	80	1,253	57,811,290	948	1,242	14,685,800
30	座間味村	106	1,984	80,666,860	1,105	1,748	17,043,140
31	栗国村	133	2,352	80,530,810	1,425	1,989	34,280,290
32	渡名喜村	136	2,716	97,309,320	1,143	1,505	17,152,560
33	南大東村	110	1,694	74,691,520	1,657	2,143	26,940,280
34	北大東村	27	504	19,343,410	620	758	8,969,940
35	伊平屋村	173	2,600	116,124,070	1,811	2,419	32,997,460
36	伊是名村	200	3,461	136,529,750	2,195	3,195	46,744,970
37	久米島町	938	13,847	504,749,130	10,332	16,813	212,915,030
38	八重瀬町	2,739	48,988	1,843,683,360	40,496	60,130	724,063,600
39	多良間村	123	2,085	58,114,620	1,753	2,360	36,899,150
40	竹富町	354	5,419	225,858,210	5,336	7,384	84,953,010
41	与那国町	119	1,919	73,198,920	1,651	2,353	28,957,820

(単位:円)

歯科			小計		
件数	日数	費用額	件数	日数	費用額
<b>248,374</b>	<b>440,225</b>	<b>3,613,244,140</b>	<b>2,399,997</b>	<b>5,956,001</b>	<b>126,925,369,180</b>
65,441	117,367	947,463,920	604,170	1,461,033	30,556,363,000
17,001	30,316	237,886,690	147,850	355,673	7,760,820,270
6,466	11,540	85,515,190	79,035	180,792	3,615,586,390
20,608	37,102	297,045,360	182,966	419,281	8,753,664,020
11,982	18,791	162,384,520	104,326	267,782	5,745,636,080
6,834	13,037	107,143,760	90,028	257,628	5,870,188,620
22,510	37,507	322,462,020	194,745	508,253	11,231,019,600
9,157	17,310	143,747,520	95,057	222,785	4,776,908,380
19,031	32,813	272,765,440	181,659	462,322	10,189,424,850
9,521	17,943	139,094,210	107,596	261,403	4,921,147,950
7,235	13,579	115,055,450	80,470	210,680	4,593,210,940
1,083	2,218	16,497,580	12,126	31,640	583,995,190
962	2,060	15,618,830	8,716	23,574	435,076,310
227	486	4,994,810	4,307	8,167	168,566,630
1,659	2,876	24,177,240	20,333	54,617	1,150,437,200
2,150	3,536	34,882,640	28,347	88,802	1,706,909,200
1,431	2,472	20,350,970	17,579	42,484	900,778,770
1,081	1,744	15,590,010	10,264	25,881	565,571,500
2,209	3,560	32,002,170	23,180	52,731	957,502,530
664	1,131	11,366,420	9,405	28,344	606,879,420
7,095	12,419	103,229,880	61,099	150,787	3,301,889,510
2,341	3,949	31,138,300	22,329	57,084	1,235,231,090
4,044	7,270	57,435,370	40,775	101,385	2,268,824,310
3,485	5,903	48,663,840	28,913	68,437	1,538,817,760
2,649	4,480	37,959,160	28,357	68,490	1,529,159,450
6,083	10,853	93,232,150	54,815	131,626	2,747,170,090
2,926	5,069	44,565,630	27,337	66,609	1,466,818,920
5,582	10,355	83,542,300	51,586	142,311	2,985,124,120
80	139	1,327,050	1,108	2,634	73,824,140
75	118	1,101,330	1,286	3,850	98,811,330
112	188	1,464,770	1,670	4,529	116,275,870
67	111	900,310	1,346	4,332	115,362,190
132	321	2,508,830	1,899	4,158	104,140,630
82	175	994,520	729	1,437	29,307,870
173	262	2,502,380	2,157	5,281	151,623,910
204	359	2,931,900	2,599	7,015	186,206,620
906	1,623	14,177,950	12,176	32,283	731,842,110
4,390	7,964	68,663,480	47,625	117,082	2,636,410,440
161	320	3,012,960	2,037	4,765	98,026,730
422	758	5,948,340	6,112	13,561	316,759,560
113	201	1,898,940	1,883	4,473	104,055,680

2 令和4年度 医療費の状況【全被保険者】(調剤、食事・生活療養、訪問看護)

番号	市町村名	調剤			食事・生活療養					
		件数	日数	費用額	内科			歯科		
					件数	日数	費用額	件数	日数	費用額
	<b>広 域 連 合</b>	<b>1,474,132</b>	<b>1,720,198</b>	<b>19,513,134,320</b>	<b>127,025</b>	<b>6,398,143</b>	<b>4,325,991,779</b>	<b>269</b>	<b>3,034</b>	<b>2,017,390</b>
1	那 覇 市	384,282	452,904	4,897,536,120	28,725	1,378,818	931,736,591	91	663	444,457
2	宜 野 湾 市	86,537	99,198	1,165,436,700	7,510	367,685	248,985,222	12	205	134,119
3	石 垣 市	49,735	58,220	649,474,120	3,730	162,755	111,970,998	6	29	19,410
4	浦 添 市	114,336	132,560	1,515,244,310	7,906	386,878	260,406,798	7	33	21,820
5	名 護 市	66,431	75,966	923,183,860	6,064	320,577	218,173,337	20	91	60,490
6	糸 満 市	55,292	64,380	713,436,490	6,449	362,208	241,701,961	13	247	161,166
7	沖 縄 市	124,361	144,671	1,581,582,830	11,358	594,765	401,089,911	16	265	177,671
8	豊 見 城 市	58,519	67,899	796,574,310	4,499	214,805	145,951,625	20	316	202,557
9	う る ま 市	111,861	128,767	1,579,276,280	10,561	537,430	363,573,446	14	180	119,514
10	宮 古 島 市	43,848	52,065	610,594,240	5,271	267,076	179,814,634	15	200	132,454
11	南 城 市	49,378	59,219	705,876,190	4,776	243,421	164,171,124	8	193	132,868
12	国 頭 村	8,347	10,018	110,531,320	706	41,073	27,459,313	0	0	0
13	大 宜 味 村	5,997	6,948	74,369,710	528	30,338	20,696,729	1	3	2,020
14	東 村	1,983	2,206	25,232,810	161	6,731	4,649,945	1	47	34,122
15	今 帰 仁 村	11,592	12,967	157,716,270	1,313	72,187	49,120,633	1	4	2,660
16	本 部 町	18,506	21,155	237,513,040	2,116	129,548	87,644,333	4	10	6,850
17	恩 納 村	11,440	13,530	161,558,640	883	43,331	29,641,086	0	0	0
18	宜 野 座 村	6,983	8,709	101,502,620	581	28,850	19,624,994	1	3	2,020
19	金 武 町	15,903	20,453	218,271,260	874	42,343	29,023,928	4	34	22,560
20	伊 江 村	6,641	8,038	117,727,470	703	39,341	26,123,766	2	25	16,500
21	読 谷 村	37,685	43,328	497,677,080	3,323	173,538	118,289,849	4	16	10,690
22	嘉 手 納 町	14,847	17,064	190,812,140	1,374	69,974	47,559,081	2	7	4,680
23	北 谷 町	23,792	28,028	317,551,080	2,252	114,155	78,171,627	1	3	2,020
24	北 中 城 村	17,022	19,695	208,591,760	1,489	74,269	50,176,434	0	0	0
25	中 城 村	18,881	21,312	253,248,510	1,620	75,463	51,290,648	3	25	16,600
26	西 原 町	36,574	42,125	450,595,080	2,747	137,614	93,069,458	2	13	9,128
27	与 那 原 町	17,507	20,435	228,722,880	1,497	72,120	49,303,680	2	5	3,400
28	南 風 原 町	30,295	35,399	398,929,890	2,971	168,339	112,353,687	10	212	138,696
29	渡 嘉 敷 村	298	356	5,441,970	79	3,479	2,413,452	0	0	0
30	座 間 味 村	231	265	5,279,470	105	5,409	3,578,505	0	0	0
31	栗 国 村	616	686	7,272,530	129	6,309	4,043,132	0	0	0
32	渡 名 喜 村	428	504	4,829,840	134	7,770	5,371,534	0	0	0
33	南 大 東 村	1,402	1,572	21,082,280	107	4,557	3,170,069	0	0	0
34	北 大 東 村	187	223	4,686,360	24	1,196	858,264	0	0	0
35	伊 平 屋 村	441	511	7,492,970	171	7,243	4,903,978	0	0	0
36	伊 是 名 村	605	692	7,548,060	196	9,812	6,816,794	0	0	0
37	久 米 島 町	8,991	11,007	152,710,850	882	36,743	25,129,302	3	15	10,228
38	八 重 瀬 町	29,469	33,829	362,764,950	2,634	133,777	89,769,517	5	187	126,670
39	多 良 間 村	299	371	3,465,160	118	5,778	3,939,465	1	3	2,020
40	竹 富 町	1,953	2,190	28,674,370	345	15,041	10,509,018	0	0	0
41	与 那 国 町	637	733	13,118,500	114	5,397	3,713,911	0	0	0

(単位:円)

訪問看護			合計		
件数	日数	費用額	件数	日数	費用額
<b>13,252</b>	<b>132,481</b>	<b>1,754,888,605</b>	<b>3,887,381</b>	<b>6,088,482</b>	<b>152,521,401,274</b>
3,727	41,017	560,598,320	992,179	1,502,050	36,946,678,488
859	8,724	119,565,520	235,246	364,397	9,294,941,831
301	2,246	28,761,510	129,071	183,038	4,405,812,428
1,329	13,212	180,728,560	298,631	432,493	10,710,065,508
376	3,774	44,964,630	171,133	271,556	6,932,018,397
569	4,621	59,517,490	145,889	262,249	6,885,005,727
930	8,353	106,135,730	320,036	516,606	13,320,005,742
566	5,225	72,141,370	154,142	228,010	5,791,778,242
811	7,180	86,761,760	294,331	469,502	12,219,155,850
635	5,833	74,174,470	152,079	267,236	5,785,863,748
496	5,076	67,886,190	130,344	215,756	5,531,277,312
25	407	4,798,650	20,498	32,047	726,784,473
11	101	1,253,590	14,724	23,675	531,398,359
3	24	265,020	6,293	8,191	198,748,527
67	446	5,309,280	31,992	55,063	1,362,586,043
86	933	11,759,080	46,939	89,735	2,043,832,503
167	1,686	20,711,750	29,186	44,170	1,112,690,246
118	1,888	20,287,840	17,365	27,769	706,988,974
168	1,784	20,137,530	39,251	54,515	1,224,957,808
19	202	3,044,320	16,065	28,546	753,791,476
338	3,101	36,531,630	99,122	153,888	3,954,398,759
139	1,192	13,886,180	37,315	58,276	1,487,493,171
144	1,521	18,674,170	64,711	102,906	2,683,223,207
131	1,171	14,819,070	46,066	69,608	1,812,405,024
165	1,225	15,329,770	47,403	69,715	1,849,044,978
260	3,311	51,282,420	91,649	134,937	3,342,126,176
145	1,760	22,315,010	44,989	68,369	1,767,163,890
364	3,908	55,736,580	82,245	146,219	3,552,282,973
7	69	1,205,930	1,413	2,703	82,885,492
1	4	68,440	1,518	3,854	107,737,745
3	19	367,990	2,289	4,548	127,959,522
14	331	5,171,820	1,788	4,663	130,735,384
15	183	2,860,320	3,316	4,341	131,253,299
0	0	0	916	1,437	34,852,494
7	53	1,006,330	2,605	5,334	165,027,188
0	0	0	3,204	7,015	200,571,474
25	252	3,718,940	21,192	32,535	913,411,430
188	1,430	20,223,900	77,282	118,512	3,109,295,477
8	47	792,000	2,344	4,812	106,225,375
34	164	2,001,865	8,099	13,725	357,944,813
1	8	93,630	2,521	4,481	120,981,721

### 3 令和4年度 医療費の状況【現役並み所得者】(診療費)

番号	市町村名	診療費					
		医科入院			医科入院外		
		件数	日数	費用額	件数	日数	費用額
	<b>広 域 連 合</b>	<b>8,992</b>	<b>139,269</b>	<b>6,338,990,220</b>	<b>188,747</b>	<b>282,566</b>	<b>3,282,030,810</b>
1	那 覇 市	2,264	33,681	1,620,356,430	54,099	82,329	899,887,340
2	宜 野 湾 市	871	13,617	628,838,800	17,574	25,559	297,589,950
3	石 垣 市	165	2,396	103,331,140	4,348	6,614	83,878,930
4	浦 添 市	811	11,973	587,392,870	17,602	26,950	315,854,090
5	名 護 市	246	3,685	173,801,870	5,168	7,341	82,665,170
6	糸 満 市	225	3,735	167,553,910	4,037	6,112	77,160,840
7	沖 縄 市	1,307	21,787	894,562,810	20,715	30,879	361,031,720
8	豊 見 城 市	289	4,601	211,923,930	6,333	9,047	103,943,910
9	う る ま 市	444	6,117	287,105,970	10,883	16,262	200,433,560
10	宮 古 島 市	176	2,433	118,007,810	3,785	5,673	66,067,360
11	南 城 市	125	1,992	102,423,740	3,129	4,681	58,561,140
12	国 頭 村	6	101	9,163,700	365	491	4,081,600
13	大 宜 味 村	3	9	1,130,340	150	258	1,710,530
14	東 村	4	26	937,910	75	80	880,260
15	今 帰 仁 村	18	243	11,465,450	453	593	6,497,180
16	本 部 町	40	498	26,807,580	633	1,013	12,119,490
17	恩 納 村	54	912	44,776,360	1,290	1,932	21,494,650
18	宜 野 座 村	27	337	25,171,250	645	837	8,075,260
19	金 武 町	63	1,016	42,158,430	2,072	3,027	31,468,050
20	伊 江 村	39	735	26,741,360	533	883	12,513,010
21	読 谷 村	301	4,777	209,142,140	5,853	8,667	111,653,840
22	嘉 手 納 町	314	5,634	220,354,720	4,580	6,770	80,308,720
23	北 谷 町	386	6,170	251,674,800	7,041	10,209	121,301,820
24	北 中 城 村	178	2,862	124,240,090	3,890	5,856	89,265,970
25	中 城 村	74	1,185	50,574,300	1,392	2,148	26,578,740
26	西 原 町	148	2,235	83,029,340	3,123	4,438	44,985,130
27	与 那 原 町	63	1,017	56,282,080	1,526	2,157	25,947,500
28	南 風 原 町	232	3,849	161,172,130	4,478	7,401	81,687,720
29	渡 嘉 敷 村	4	40	2,633,980	48	70	503,000
30	座 間 味 村	0	0	0	13	17	167,990
31	粟 国 村	0	0	0	24	27	343,250
32	渡 名 喜 村	0	0	0	0	0	0
33	南 大 東 村	14	155	10,379,980	359	428	6,432,560
34	北 大 東 村	0	0	0	111	138	1,445,830
35	伊 平 屋 村	8	120	6,304,540	78	102	1,610,140
36	伊 是 名 村	0	0	0	23	27	274,570
37	久 米 島 町	11	102	6,829,430	304	395	3,877,410
38	八 重 瀬 町	74	1,148	67,686,780	1,785	2,823	36,583,470
39	多 良 間 村	2	31	1,980,570	27	30	276,110
40	竹 富 町	5	41	1,917,100	132	212	2,143,300
41	与 那 国 町	1	9	1,136,580	71	90	729,700

(単位:円)

歯科			小計		
件数	日数	費用額	件数	日数	費用額
<b>27,770</b>	<b>48,904</b>	<b>373,906,750</b>	<b>225,509</b>	<b>470,739</b>	<b>9,994,927,780</b>
7,925	14,033	105,074,400	64,288	130,043	2,625,318,170
2,706	4,774	36,566,600	21,151	43,950	962,995,350
578	983	7,375,160	5,091	9,993	194,585,230
2,770	4,968	36,224,050	21,183	43,891	939,471,010
863	1,391	10,493,520	6,277	12,417	266,960,560
480	951	7,587,080	4,742	10,798	252,301,830
3,184	5,210	41,256,430	25,206	57,876	1,296,850,960
926	1,868	13,836,050	7,548	15,516	329,703,890
1,645	2,859	23,389,080	12,972	25,238	510,928,610
567	1,056	7,297,540	4,528	9,162	191,372,710
397	728	5,231,710	3,651	7,401	166,216,590
56	109	827,810	427	701	14,073,110
26	43	363,250	179	310	3,204,120
10	14	101,520	89	120	1,919,690
46	83	666,010	517	919	18,628,640
80	119	1,494,550	753	1,630	40,421,620
112	186	1,322,170	1,456	3,030	67,593,180
137	256	1,841,750	809	1,430	35,088,260
230	412	3,398,680	2,365	4,455	77,025,160
53	113	995,130	625	1,731	40,249,500
837	1,492	11,944,920	6,991	14,936	332,740,900
606	1,011	7,927,170	5,500	13,415	308,590,610
968	1,695	13,118,830	8,395	18,074	386,095,450
634	1,177	8,682,020	4,702	9,895	222,188,080
200	333	2,628,310	1,666	3,666	79,781,350
452	759	6,424,770	3,723	7,432	134,439,240
220	379	3,402,060	1,809	3,553	85,631,640
641	1,133	8,911,410	5,351	12,383	251,771,260
8	11	71,340	60	121	3,208,320
1	1	8,430	14	18	176,420
5	8	109,540	29	35	452,790
0	0	0	0	0	0
36	77	750,610	409	660	17,563,150
9	21	75,340	120	159	1,521,170
9	14	84,250	95	236	7,998,930
3	7	41,020	26	34	315,590
48	87	731,640	363	584	11,438,480
274	487	3,247,240	2,133	4,458	107,517,490
6	9	69,590	35	70	2,326,270
21	46	332,120	158	299	4,392,520
1	1	3,650	73	100	1,869,930

3 令和4年度 医療費の状況【現役並み所得者】(調剤、食事・生活療養、訪問看護)

番号	市町村名	調剤			食事・生活療養					
		件数	日数	費用額	内科			歯科		
					件数	日数	費用額	件数	日数	費用額
	<b>広 域 連 合</b>	<b>136,182</b>	<b>156,231</b>	<b>1,772,465,800</b>	<b>8,657</b>	<b>374,179</b>	<b>255,096,637</b>	<b>26</b>	<b>187</b>	<b>123,105</b>
1	那 覇 市	39,557	45,659	510,528,540	2,180	89,347	60,984,162	13	76	49,965
2	宜 野 湾 市	12,137	13,652	157,626,320	835	36,257	24,869,896	1	31	20,390
3	石 垣 市	2,883	3,338	62,497,270	162	6,249	4,279,585	1	5	3,350
4	浦 添 市	12,730	14,527	176,899,270	779	32,268	21,687,897	2	22	14,230
5	名 護 市	3,804	4,290	50,213,820	242	9,941	6,973,321	1	2	1,280
6	糸 満 市	2,947	3,396	37,247,850	223	10,348	7,021,112	0	0	0
7	沖 縄 市	15,706	18,199	193,561,130	1,244	58,645	39,736,660	0	0	0
8	豊 見 城 市	4,286	4,840	54,196,920	277	12,171	8,310,834	1	2	1,380
9	う る ま 市	8,119	9,189	109,708,360	430	16,278	11,326,765	1	8	5,320
10	宮 古 島 市	1,848	2,176	25,133,500	173	6,538	4,325,502	0	0	0
11	南 城 市	2,155	2,484	27,749,980	119	5,407	3,627,235	0	0	0
12	国 頭 村	288	308	2,704,760	6	262	189,218	0	0	0
13	大 宜 味 村	94	102	1,132,030	3	13	9,456	0	0	0
14	東 村	42	44	450,890	4	71	52,136	0	0	0
15	今 帰 仁 村	333	356	6,275,860	18	579	420,560	0	0	0
16	本 部 町	462	546	7,668,240	40	1,361	955,279	1	3	2,070
17	恩 納 村	908	1,035	10,988,360	52	2,580	1,858,768	0	0	0
18	宜 野 座 村	527	599	7,678,410	26	909	644,040	0	0	0
19	金 武 町	1,628	1,926	24,345,020	61	2,778	1,863,105	0	0	0
20	伊 江 村	397	520	7,409,900	39	2,046	1,363,015	0	0	0
21	読 谷 村	4,340	4,923	51,594,330	292	13,192	9,137,276	0	0	0
22	嘉 手 納 町	3,674	4,303	43,301,460	301	15,815	10,734,226	2	7	4,680
23	北 谷 町	4,915	5,666	57,620,440	365	16,715	11,399,711	1	3	2,020
24	北 中 城 村	2,779	3,180	29,498,870	171	7,773	5,215,889	0	0	0
25	中 城 村	1,042	1,185	16,830,620	72	3,245	2,269,615	0	0	0
26	西 原 町	2,386	2,725	28,886,860	143	5,878	3,913,149	0	0	0
27	与 那 原 町	1,028	1,154	10,989,040	63	2,791	1,931,100	0	0	0
28	南 風 原 町	3,118	3,598	36,823,400	222	10,463	7,109,964	2	28	18,420
29	渡 嘉 敷 村	15	16	83,540	4	107	76,560	0	0	0
30	座 間 味 村	6	6	32,330	0	0	0	0	0	0
31	粟 国 村	16	16	400,880	0	0	0	0	0	0
32	渡 名 喜 村	0	0	0	0	0	0	0	0	0
33	南 大 東 村	307	338	3,787,200	14	385	265,384	0	0	0
34	北 大 東 村	38	42	328,570	0	0	0	0	0	0
35	伊 平 屋 村	27	30	318,490	8	320	210,350	0	0	0
36	伊 是 名 村	8	10	98,660	0	0	0	0	0	0
37	久 米 島 町	264	307	3,122,040	11	259	186,924	0	0	0
38	八 重 瀬 町	1,256	1,423	13,350,100	70	2,977	1,998,557	0	0	0
39	多 良 間 村	4	4	24,550	2	84	61,644	0	0	0
40	竹 富 町	69	76	943,690	5	104	70,824	0	0	0
41	与 那 国 町	39	43	414,300	1	23	16,918	0	0	0

(単位:円)

訪問看護			合計		
件数	日数	費用額	件数	日数	費用額
<b>1,095</b>	<b>10,181</b>	<b>136,555,590</b>	<b>362,786</b>	<b>480,920</b>	<b>12,159,168,912</b>
336	3,316	47,329,580	104,181	133,359	3,244,210,417
170	1,731	24,526,880	33,458	45,681	1,170,038,836
7	26	409,880	7,981	10,019	261,775,315
117	954	11,889,900	34,030	44,845	1,149,962,307
5	56	778,900	10,086	12,473	324,927,881
33	220	3,026,800	7,722	11,018	299,597,592
108	907	10,115,140	41,020	58,783	1,540,263,890
41	292	3,673,920	11,875	15,808	395,886,944
30	273	3,567,240	21,121	25,511	635,536,295
17	115	1,390,430	6,393	9,277	222,222,142
6	29	779,230	5,812	7,430	198,373,035
0	0	0	715	701	16,967,088
0	0	0	273	310	4,345,606
0	0	0	131	120	2,422,716
0	0	0	850	919	25,325,060
0	0	0	1,215	1,630	49,047,209
17	115	1,372,680	2,381	3,145	81,812,988
2	8	79,240	1,338	1,438	43,489,950
19	115	1,335,280	4,012	4,570	104,568,565
0	0	0	1,022	1,731	49,022,415
42	306	3,916,530	11,373	15,242	397,389,036
23	179	2,332,240	9,197	13,594	364,963,216
36	573	7,495,200	13,346	18,647	462,612,821
13	221	2,488,080	7,494	10,116	259,390,919
8	51	712,920	2,716	3,717	99,594,505
13	193	2,886,620	6,122	7,625	170,125,869
1	13	191,590	2,838	3,566	98,743,370
43	404	4,929,090	8,512	12,787	300,652,134
0	0	0	75	121	3,368,420
0	0	0	20	18	208,750
0	0	0	45	35	853,670
0	0	0	0	0	0
4	64	866,140	720	724	22,481,874
0	0	0	158	159	1,849,740
1	4	91,890	123	240	8,619,660
0	0	0	34	34	414,250
0	0	0	627	584	14,747,444
3	16	370,190	3,392	4,474	123,236,337
0	0	0	39	70	2,412,464
0	0	0	227	299	5,407,034
0	0	0	112	100	2,301,148

#### 4 令和4年度 医療費の状況【現役並み所得者以外】(診療費)

番号	市町村名	診療費					
		医科入院			医科入院外		
		件数	日数	費用額	件数	日数	費用額
	<b>広 域 連 合</b>	<b>122,523</b>	<b>2,199,531</b>	<b>80,157,997,050</b>	<b>1,831,361</b>	<b>2,894,410</b>	<b>33,533,106,960</b>
1	那 覇 市	27,398	475,359	18,816,528,810	454,968	752,297	8,272,126,500
2	宜 野 湾 市	6,890	120,704	4,610,834,990	105,514	165,477	1,985,669,840
3	石 垣 市	3,681	57,829	2,236,196,100	64,375	102,413	1,106,665,030
4	浦 添 市	7,394	129,020	5,079,055,700	136,551	214,236	2,474,316,000
5	名 護 市	5,981	112,686	3,834,159,850	80,949	125,279	1,492,624,670
6	糸 満 市	6,429	126,106	4,194,196,280	72,503	108,638	1,324,133,830
7	沖 縄 市	10,458	192,550	6,897,394,310	139,755	225,530	2,755,568,740
8	豊 見 城 市	4,409	75,524	2,968,370,230	74,869	116,303	1,348,922,790
9	う る ま 市	10,571	190,162	6,824,523,310	140,730	216,968	2,604,596,570
10	宮 古 島 市	5,312	96,559	2,957,044,000	88,802	138,795	1,640,934,570
11	南 城 市	4,808	88,423	3,093,315,820	65,173	102,005	1,223,854,790
12	国 頭 村	728	14,782	441,873,950	9,944	14,048	112,378,360
13	大 宜 味 村	535	10,787	322,888,820	7,066	10,460	93,727,790
14	東 村	164	2,462	99,918,810	3,837	5,113	61,834,840
15	今 帰 仁 村	1,323	25,996	819,273,510	16,880	24,909	289,023,820
16	本 部 町	2,128	45,815	1,202,812,210	23,396	37,940	430,287,280
17	恩 納 村	863	14,820	556,944,880	13,941	22,348	257,211,910
18	宜 野 座 村	574	10,083	366,237,400	7,937	12,880	150,497,580
19	金 武 町	838	14,322	524,403,460	17,998	30,806	327,470,420
20	伊 江 村	689	13,509	416,380,070	7,480	12,086	139,878,560
21	読 谷 村	3,164	57,784	2,050,954,590	44,686	67,140	826,909,060
22	嘉 手 納 町	1,124	19,895	654,092,430	13,970	20,836	249,336,920
23	北 谷 町	1,947	35,236	1,334,275,050	27,357	42,500	504,137,270
24	北 中 城 村	1,359	24,053	890,503,820	20,001	29,763	386,144,040
25	中 城 村	1,612	26,947	1,038,682,580	22,630	33,730	375,364,670
26	西 原 町	2,687	47,844	1,832,433,400	42,774	66,256	693,490,070
27	与 那 原 町	1,494	26,154	955,500,100	21,328	32,212	384,523,610
28	南 風 原 町	2,844	56,944	1,869,460,260	38,450	63,762	789,261,710
29	渡 嘉 敷 村	76	1,213	55,177,310	900	1,172	14,182,800
30	座 間 味 村	106	1,984	80,666,860	1,092	1,731	16,875,150
31	粟 国 村	133	2,352	80,530,810	1,401	1,962	33,937,040
32	渡 名 喜 村	136	2,716	97,309,320	1,143	1,505	17,152,560
33	南 大 東 村	96	1,539	64,311,540	1,298	1,715	20,507,720
34	北 大 東 村	27	504	19,343,410	509	620	7,524,110
35	伊 平 屋 村	165	2,480	109,819,530	1,733	2,317	31,387,320
36	伊 是 名 村	200	3,461	136,529,750	2,172	3,168	46,470,400
37	久 米 島 町	927	13,745	497,919,700	10,028	16,418	209,037,620
38	八 重 瀬 町	2,665	47,840	1,775,996,580	38,711	57,307	687,480,130
39	多 良 間 村	121	2,054	56,134,050	1,726	2,330	36,623,040
40	竹 富 町	349	5,378	223,941,110	5,204	7,172	82,809,710
41	与 那 国 町	118	1,910	72,062,340	1,580	2,263	28,228,120

(単位:円)

歯科			小計		
件数	日数	費用額	件数	日数	費用額
<b>220,604</b>	<b>391,321</b>	<b>3,239,337,390</b>	<b>2,174,488</b>	<b>5,485,262</b>	<b>116,930,441,400</b>
57,516	103,334	842,389,520	539,882	1,330,990	27,931,044,830
14,295	25,542	201,320,090	126,699	311,723	6,797,824,920
5,888	10,557	78,140,030	73,944	170,799	3,421,001,160
17,838	32,134	260,821,310	161,783	375,390	7,814,193,010
11,119	17,400	151,891,000	98,049	255,365	5,478,675,520
6,354	12,086	99,556,680	85,286	246,830	5,617,886,790
19,326	32,297	281,205,590	169,539	450,377	9,934,168,640
8,231	15,442	129,911,470	87,509	207,269	4,447,204,490
17,386	29,954	249,376,360	168,687	437,084	9,678,496,240
8,954	16,887	131,796,670	103,068	252,241	4,729,775,240
6,838	12,851	109,823,740	76,819	203,279	4,426,994,350
1,027	2,109	15,669,770	11,699	30,939	569,922,080
936	2,017	15,255,580	8,537	23,264	431,872,190
217	472	4,893,290	4,218	8,047	166,646,940
1,613	2,793	23,511,230	19,816	53,698	1,131,808,560
2,070	3,417	33,388,090	27,594	87,172	1,666,487,580
1,319	2,286	19,028,800	16,123	39,454	833,185,590
944	1,488	13,748,260	9,455	24,451	530,483,240
1,979	3,148	28,603,490	20,815	48,276	880,477,370
611	1,018	10,371,290	8,780	26,613	566,629,920
6,258	10,927	91,284,960	54,108	135,851	2,969,148,610
1,735	2,938	23,211,130	16,829	43,669	926,640,480
3,076	5,575	44,316,540	32,380	83,311	1,882,728,860
2,851	4,726	39,981,820	24,211	58,542	1,316,629,680
2,449	4,147	35,330,850	26,691	64,824	1,449,378,100
5,631	10,094	86,807,380	51,092	124,194	2,612,730,850
2,706	4,690	41,163,570	25,528	63,056	1,381,187,280
4,941	9,222	74,630,890	46,235	129,928	2,733,352,860
72	128	1,255,710	1,048	2,513	70,615,820
74	117	1,092,900	1,272	3,832	98,634,910
107	180	1,355,230	1,641	4,494	115,823,080
67	111	900,310	1,346	4,332	115,362,190
96	244	1,758,220	1,490	3,498	86,577,480
73	154	919,180	609	1,278	27,786,700
164	248	2,418,130	2,062	5,045	143,624,980
201	352	2,890,880	2,573	6,981	185,891,030
858	1,536	13,446,310	11,813	31,699	720,403,630
4,116	7,477	65,416,240	45,492	112,624	2,528,892,950
155	311	2,943,370	2,002	4,695	95,700,460
401	712	5,616,220	5,954	13,262	312,367,040
112	200	1,895,290	1,810	4,373	102,185,750

4 令和4年度 医療費の状況【現役並み所得者以外】(調剤、食事・生活療養、訪問看護)

番号	市町村名	調剤			食事・生活療養					
					医科			歯科		
		件数	日数	費用額	件数	日数	費用額	件数	日数	費用額
	<b>広域連合</b>	<b>1,337,950</b>	<b>1,563,967</b>	<b>17,740,668,520</b>	<b>118,368</b>	<b>6,023,964</b>	<b>4,070,895,142</b>	<b>243</b>	<b>2,847</b>	<b>1,894,285</b>
1	那覇市	344,725	407,245	4,387,007,580	26,545	1,289,471	870,752,429	78	587	394,492
2	宜野湾市	74,400	85,546	1,007,810,380	6,675	331,428	224,115,326	11	174	113,729
3	石垣市	46,852	54,882	586,976,850	3,568	156,506	107,691,413	5	24	16,060
4	浦添市	101,606	118,033	1,338,345,040	7,127	354,610	238,718,901	5	11	7,590
5	名護市	62,627	71,676	872,970,040	5,822	310,636	211,200,016	19	89	59,210
6	糸満市	52,345	60,984	676,188,640	6,226	351,860	234,680,849	13	247	161,166
7	沖繩市	108,655	126,472	1,388,021,700	10,114	536,120	361,353,251	16	265	177,671
8	豊見城市	54,233	63,059	742,377,390	4,222	202,634	137,640,791	19	314	201,177
9	うるま市	103,742	119,578	1,469,567,920	10,131	521,152	352,246,681	13	172	114,194
10	宮古島市	42,000	49,889	585,460,740	5,098	260,538	175,489,132	15	200	132,454
11	南城市	47,223	56,735	678,126,210	4,657	238,014	160,543,889	8	193	132,868
12	国頭村	8,059	9,710	107,826,560	700	40,811	27,270,095	0	0	0
13	大宜味村	5,903	6,846	73,237,680	525	30,325	20,687,273	1	3	2,020
14	東村	1,941	2,162	24,781,920	157	6,660	4,597,809	1	47	34,122
15	今帰仁村	11,259	12,611	151,440,410	1,295	71,608	48,700,073	1	4	2,660
16	本部町	18,044	20,609	229,844,800	2,076	128,187	86,689,054	3	7	4,780
17	恩納村	10,532	12,495	150,570,280	831	40,751	27,782,318	0	0	0
18	宜野座村	6,456	8,110	93,824,210	555	27,941	18,980,954	1	3	2,020
19	金武町	14,275	18,527	193,926,240	813	39,565	27,160,823	4	34	22,560
20	伊江村	6,244	7,518	110,317,570	664	37,295	24,760,751	2	25	16,500
21	読谷村	33,345	38,405	446,082,750	3,031	160,346	109,152,573	4	16	10,690
22	嘉手納町	11,173	12,761	147,510,680	1,073	54,159	36,824,855	0	0	0
23	北谷町	18,877	22,362	259,930,640	1,887	97,440	66,771,916	0	0	0
24	北中城村	14,243	16,515	179,092,890	1,318	66,496	44,960,545	0	0	0
25	中城村	17,839	20,127	236,417,890	1,548	72,218	49,021,033	3	25	16,600
26	西原町	34,188	39,400	421,708,220	2,604	131,736	89,156,309	2	13	9,128
27	与那原町	16,479	19,281	217,733,840	1,434	69,329	47,372,580	2	5	3,400
28	南風原町	27,177	31,801	362,106,490	2,749	157,876	105,243,723	8	184	120,276
29	渡嘉敷村	283	340	5,358,430	75	3,372	2,336,892	0	0	0
30	座間味村	225	259	5,247,140	105	5,409	3,578,505	0	0	0
31	粟国村	600	670	6,871,650	129	6,309	4,043,132	0	0	0
32	渡名喜村	428	504	4,829,840	134	7,770	5,371,534	0	0	0
33	南大東村	1,095	1,234	17,295,080	93	4,172	2,904,685	0	0	0
34	北大東村	149	181	4,357,790	24	1,196	858,264	0	0	0
35	伊平屋村	414	481	7,174,480	163	6,923	4,693,628	0	0	0
36	伊是名村	597	682	7,449,400	196	9,812	6,816,794	0	0	0
37	久米島町	8,727	10,700	149,588,810	871	36,484	24,942,378	3	15	10,228
38	八重瀬町	28,213	32,406	349,414,850	2,564	130,800	87,770,960	5	187	126,670
39	多良間村	295	367	3,440,610	116	5,694	3,877,821	1	3	2,020
40	竹富町	1,884	2,114	27,730,680	340	14,937	10,438,194	0	0	0
41	与那国町	598	690	12,704,200	113	5,374	3,696,993	0	0	0

(単位:円)

訪問看護			合計		
件数	日数	費用額	件数	日数	費用額
<b>12,157</b>	<b>122,300</b>	<b>1,618,333,015</b>	<b>3,524,595</b>	<b>5,607,562</b>	<b>140,362,232,362</b>
3,391	37,701	513,268,740	887,998	1,368,691	33,702,468,071
689	6,993	95,038,640	201,788	318,716	8,124,902,995
294	2,220	28,351,630	121,090	173,019	4,144,037,113
1,212	12,258	168,838,660	264,601	387,648	9,560,103,201
371	3,718	44,185,730	161,047	259,083	6,607,090,516
536	4,401	56,490,690	138,167	251,231	6,585,408,135
822	7,446	96,020,590	279,016	457,823	11,779,741,852
525	4,933	68,467,450	142,267	212,202	5,395,891,298
781	6,907	83,194,520	273,210	443,991	11,583,619,555
618	5,718	72,784,040	145,686	257,959	5,563,641,606
490	5,047	67,106,960	124,532	208,326	5,332,904,277
25	407	4,798,650	19,783	31,346	709,817,385
11	101	1,253,590	14,451	23,365	527,052,753
3	24	265,020	6,162	8,071	196,325,811
67	446	5,309,280	31,142	54,144	1,337,260,983
86	933	11,759,080	45,724	88,105	1,994,785,294
150	1,571	19,339,070	26,805	41,025	1,030,877,258
116	1,880	20,208,600	16,027	26,331	663,499,024
149	1,669	18,802,250	35,239	49,945	1,120,389,243
19	202	3,044,320	15,043	26,815	704,769,061
296	2,795	32,615,100	87,749	138,646	3,557,009,723
116	1,013	11,553,940	28,118	44,682	1,122,529,955
108	948	11,178,970	51,365	84,259	2,220,610,386
118	950	12,330,990	38,572	59,492	1,553,014,105
157	1,174	14,616,850	44,687	65,998	1,749,450,473
247	3,118	48,395,800	85,527	127,312	3,172,000,307
144	1,747	22,123,420	42,151	64,803	1,668,420,520
321	3,504	50,807,490	73,733	133,432	3,251,630,839
7	69	1,205,930	1,338	2,582	79,517,072
1	4	68,440	1,498	3,836	107,528,995
3	19	367,990	2,244	4,513	127,105,852
14	331	5,171,820	1,788	4,663	130,735,384
11	119	1,994,180	2,596	3,617	108,771,425
0	0	0	758	1,278	33,002,754
6	49	914,440	2,482	5,094	156,407,528
0	0	0	3,170	6,981	200,157,224
25	252	3,718,940	20,565	31,951	898,663,986
185	1,414	19,853,710	73,890	114,038	2,986,059,140
8	47	792,000	2,305	4,742	103,812,911
34	164	2,001,865	7,872	13,426	352,537,779
1	8	93,630	2,409	4,381	118,680,573

## 5 令和4年度 診療諸率【全被保険者】

番号	市町村名	100人当たり受診件数(受診率)				1件当たり日数(日)			
		入院	入院外	歯科	計	入院	入院外	歯科	計
	<b>広域連合</b>	<b>89.06</b>	<b>1,368.01</b>	<b>168.20</b>	<b>1,625.27</b>	<b>17.78</b>	<b>1.57</b>	<b>1.77</b>	<b>2.48</b>
1	那覇市	87.98	1,509.91	194.10	1,791.99	17.16	1.64	1.79	2.42
2	宜野湾市	87.17	1,382.55	190.96	1,660.68	17.31	1.55	1.78	2.41
3	石垣市	83.65	1,494.63	140.63	1,718.90	15.66	1.59	1.78	2.29
4	浦添市	79.55	1,494.60	199.81	1,773.96	17.18	1.56	1.80	2.29
5	名護市	100.18	1,385.41	192.76	1,678.35	18.69	1.54	1.57	2.57
6	糸満市	116.55	1,340.69	119.71	1,576.95	19.51	1.50	1.91	2.86
7	沖縄市	91.68	1,250.55	175.42	1,517.65	18.22	1.60	1.67	2.61
8	豊見城市	84.56	1,461.52	164.81	1,710.89	17.06	1.54	1.89	2.34
9	うるま市	88.64	1,220.13	153.15	1,461.93	17.82	1.54	1.72	2.54
10	宮古島市	84.17	1,420.05	146.03	1,650.25	18.04	1.56	1.88	2.43
11	南城市	91.67	1,269.32	134.45	1,495.45	18.33	1.56	1.88	2.62
12	国頭村	96.20	1,351.11	141.94	1,589.25	20.28	1.41	2.05	2.61
13	大宜味村	99.08	1,328.91	177.16	1,605.16	20.07	1.49	2.14	2.70
14	東村	67.20	1,564.80	90.80	1,722.80	14.81	1.33	2.14	1.90
15	今帰仁村	97.10	1,255.10	120.13	1,472.34	19.57	1.47	1.73	2.69
16	本部町	118.34	1,311.63	117.36	1,547.33	21.36	1.62	1.64	3.13
17	恩納村	73.13	1,214.59	114.11	1,401.83	17.16	1.59	1.73	2.42
18	宜野座村	87.61	1,251.02	157.58	1,496.21	17.34	1.60	1.61	2.52
19	金武町	61.63	1,372.78	151.09	1,585.50	17.02	1.69	1.61	2.27
20	伊江村	101.82	1,120.70	92.87	1,315.38	19.57	1.62	1.70	3.01
21	読谷村	82.68	1,205.89	169.29	1,457.86	18.06	1.50	1.75	2.47
22	嘉手納町	92.18	1,189.10	150.06	1,431.35	17.75	1.49	1.69	2.56
23	北谷町	85.43	1,259.54	148.08	1,493.04	17.75	1.53	1.80	2.49
24	北中城村	79.31	1,232.77	179.82	1,491.90	17.51	1.49	1.69	2.37
25	中城村	87.95	1,253.10	138.18	1,479.24	16.69	1.49	1.69	2.42
26	西原町	85.83	1,389.55	184.17	1,659.55	17.66	1.54	1.78	2.40
27	与那原町	88.47	1,298.52	166.25	1,553.24	17.45	1.50	1.73	2.44
28	南風原町	91.55	1,277.62	166.13	1,535.30	19.76	1.66	1.86	2.76
29	渡嘉敷村	103.90	1,231.17	103.90	1,438.96	15.66	1.31	1.74	2.38
30	座間味村	120.45	1,255.68	85.23	1,461.36	18.72	1.58	1.57	2.99
31	粟国村	108.13	1,158.54	91.06	1,357.72	17.68	1.40	1.68	2.71
32	渡名喜村	167.90	1,411.11	82.72	1,661.73	19.97	1.32	1.66	3.22
33	南大東村	75.34	1,134.93	90.41	1,300.68	15.40	1.29	2.43	2.19
34	北大東村	48.21	1,107.14	146.43	1,301.79	18.67	1.22	2.13	1.97
35	伊平屋村	100.00	1,046.82	100.00	1,246.82	15.03	1.34	1.51	2.45
36	伊是名村	98.52	1,081.28	100.49	1,280.30	17.31	1.46	1.76	2.70
37	久米島町	85.66	943.56	82.74	1,111.96	14.76	1.63	1.79	2.65
38	八重瀬町	89.02	1,316.09	142.67	1,547.77	17.89	1.48	1.81	2.46
39	多良間村	74.55	1,062.42	97.58	1,234.55	16.95	1.35	1.99	2.34
40	竹富町	83.10	1,252.58	99.06	1,434.74	15.31	1.38	1.80	2.22
41	与那国町	82.07	1,138.62	77.93	1,298.62	16.13	1.43	1.78	2.38

(注) 受診率＝年間レセプト件数÷平均被保険者数×100

(注) 1件当たり日数＝受診日数÷レセプト件数

(注) 1日当たり診療費＝年間診療費(費用額)÷年間日数

(注) 1人当たり診療費＝年間診療費(費用額)÷年間平均被保険者数

(注) 1件当たり診療費＝年間診療費(費用額)÷年間受診件数

(注) 診療費には、院外処方による調剤、食事・生活療養、訪問看護、療養、移送の費用を含まない

(注) 1人当たり医療費算出に用いた被保険者数・費用額は3月～2月平均

1日当たり診療費(円)				1人当たり診療費(円)				1件当たり診療費(円)			
入院	入院外	歯科	計	入院	入院外	歯科	計	入院	入院外	歯科	計
<b>36,983</b>	<b>11,588</b>	<b>8,208</b>	<b>21,311</b>	<b>585,753</b>	<b>249,310</b>	<b>24,469</b>	<b>859,532</b>	<b>657,697</b>	<b>18,224</b>	<b>14,548</b>	<b>52,886</b>
40,148	10,989	8,073	20,914	606,166	272,045	28,102	906,314	688,992	18,017	14,478	50,576
39,009	11,952	7,847	21,820	588,529	256,460	26,720	871,708	675,129	18,550	13,993	52,491
38,846	10,920	7,410	19,999	508,814	258,926	18,598	786,339	608,301	17,324	13,225	45,747
40,190	11,569	8,006	20,878	549,394	270,523	28,800	848,717	690,609	18,100	14,414	47,843
34,441	11,878	8,642	21,456	644,781	253,425	26,124	924,330	643,642	18,292	13,552	55,074
33,593	12,212	8,218	22,786	764,013	245,454	18,768	1,028,234	655,508	18,308	15,678	65,204
36,354	12,155	8,597	22,097	607,229	242,877	25,130	875,235	662,300	19,422	14,325	57,670
39,692	11,590	8,304	21,442	572,407	261,495	25,872	859,775	676,946	17,892	15,698	50,253
36,232	12,027	8,313	22,040	572,318	225,739	21,951	820,008	645,631	18,501	14,333	56,091
31,064	11,816	7,752	18,826	471,634	261,810	21,333	754,777	560,323	18,437	14,609	45,737
35,345	12,020	8,473	21,802	593,893	238,323	21,382	853,598	647,829	18,776	15,903	57,080
30,306	8,010	7,438	18,457	591,137	152,634	21,622	765,393	614,493	11,297	15,233	48,161
30,013	8,904	7,582	18,456	596,720	175,761	28,764	801,246	602,266	13,226	16,236	49,917
40,537	12,077	10,277	20,640	403,427	250,860	19,979	674,267	600,338	16,031	22,004	39,138
31,660	11,588	8,407	21,064	601,549	213,991	17,507	833,046	619,492	17,050	14,573	56,580
26,550	11,357	9,865	19,222	671,190	241,488	19,041	931,719	567,168	18,411	16,224	60,215
38,248	11,479	8,233	21,203	479,841	222,254	16,229	718,324	656,185	18,299	14,222	51,242
37,563	11,560	8,939	21,853	570,567	231,156	22,726	824,448	651,262	18,477	14,422	55,102
36,938	10,609	8,989	18,158	387,525	245,512	21,889	654,926	628,815	17,884	14,487	41,307
31,109	11,750	10,050	21,411	619,750	213,135	15,897	848,782	608,683	19,018	17,118	64,527
36,126	12,381	8,312	21,898	539,274	223,947	24,631	787,852	652,265	18,571	14,550	54,042
34,253	11,941	7,885	21,639	560,543	211,311	19,960	791,815	608,100	17,771	13,301	55,320
38,302	11,866	7,900	22,378	580,721	229,015	21,031	830,767	679,790	18,182	14,203	55,643
37,702	13,347	8,244	22,485	523,604	245,310	25,110	794,024	660,211	19,899	13,964	53,222
38,719	11,203	8,473	22,327	568,209	209,673	19,801	797,684	646,060	16,732	14,330	53,925
38,249	10,446	8,590	20,871	579,916	223,577	28,227	831,720	675,648	16,090	15,327	50,117
37,238	11,943	8,792	22,021	574,876	233,222	25,321	833,420	649,828	17,961	15,231	53,657
33,402	12,239	8,068	20,976	604,355	259,211	24,864	888,430	660,154	20,289	14,966	57,867
46,138	11,824	9,547	28,027	750,796	190,725	17,234	958,755	722,641	15,491	16,588	66,628
40,659	9,750	9,333	25,665	916,669	193,672	12,515	1,122,856	761,008	15,424	14,684	76,836
34,239	17,235	7,791	25,674	654,722	278,702	11,909	945,332	605,495	24,056	13,078	69,626
35,828	11,397	8,111	26,630	1,201,350	211,760	11,115	1,424,225	715,510	15,007	13,437	85,707
44,092	12,571	7,816	25,046	511,586	184,522	17,184	713,292	679,014	16,258	19,006	54,840
38,380	11,834	5,683	20,395	345,418	160,178	17,759	523,355	716,423	14,468	12,128	40,203
44,663	13,641	9,551	28,711	671,237	190,737	14,465	876,439	671,237	18,221	14,465	70,294
39,448	14,631	8,167	26,544	672,560	230,271	14,443	917,274	682,649	21,296	14,372	71,645
36,452	12,664	8,736	22,670	460,958	194,443	12,948	668,349	538,112	20,607	15,649	60,105
37,635	12,042	8,622	22,518	599,182	235,315	22,315	856,812	673,123	17,880	15,641	55,358
27,873	15,635	9,416	20,572	352,210	223,631	18,260	594,101	472,477	21,049	18,714	48,123
41,679	11,505	7,847	23,358	530,184	199,420	13,963	743,567	638,018	15,921	14,096	51,826
38,144	12,307	9,447	23,263	504,820	199,709	13,096	717,625	615,117	17,540	16,805	55,261

## 6 令和4年度 診療諸率【現役並み所得者】

番号	市町村名	100人当たり受診件数(受診率)				1件当たり日数(日)			
		入院	入院外	歯科	計	入院	入院外	歯科	計
	<b>広域連合</b>	<b>67.39</b>	<b>1,414.47</b>	<b>208.11</b>	<b>1,689.97</b>	<b>15.49</b>	<b>1.50</b>	<b>1.76</b>	<b>2.09</b>
1	那覇市	64.80	1,548.34	226.82	1,839.95	14.88	1.52	1.77	2.02
2	宜野湾市	70.07	1,413.84	217.70	1,701.61	15.63	1.45	1.76	2.08
3	石垣市	57.49	1,514.98	201.39	1,773.87	14.52	1.52	1.70	1.96
4	浦添市	68.85	1,494.23	235.14	1,798.22	14.76	1.53	1.79	2.07
5	名護市	69.10	1,451.69	242.42	1,763.20	14.98	1.42	1.61	1.98
6	糸満市	80.36	1,441.79	171.43	1,693.57	16.60	1.51	1.98	2.28
7	沖繩市	80.88	1,281.87	197.03	1,559.78	16.67	1.49	1.64	2.30
8	豊見城市	67.05	1,469.37	214.85	1,751.28	15.92	1.43	2.02	2.06
9	うるま市	51.27	1,256.70	189.95	1,497.92	13.78	1.49	1.74	1.95
10	宮古島市	73.33	1,577.08	236.25	1,886.67	13.82	1.50	1.86	2.02
11	南城市	56.56	1,415.84	179.64	1,652.04	15.94	1.50	1.83	2.03
12	国頭村	23.08	1,403.85	215.38	1,642.31	16.83	1.35	1.95	1.64
13	大宜味村	25.00	1,250.00	216.67	1,491.67	3.00	1.72	1.65	1.73
14	東村	80.00	1,500.00	200.00	1,780.00	6.50	1.07	1.40	1.35
15	今帰仁村	60.00	1,510.00	153.33	1,723.33	13.50	1.31	1.80	1.78
16	本部町	88.89	1,406.67	177.78	1,673.33	12.45	1.60	1.49	2.16
17	恩納村	56.84	1,357.89	117.89	1,532.63	16.89	1.50	1.66	2.08
18	宜野座村	54.00	1,290.00	274.00	1,618.00	12.48	1.30	1.87	1.77
19	金武町	43.15	1,419.18	157.53	1,619.86	16.13	1.46	1.79	1.88
20	伊江村	92.86	1,269.05	126.19	1,488.10	18.85	1.66	2.13	2.77
21	読谷村	61.55	1,196.93	171.17	1,429.65	15.87	1.48	1.78	2.14
22	嘉手納町	82.63	1,205.26	159.47	1,447.37	17.94	1.48	1.67	2.44
23	北谷町	72.01	1,313.62	180.60	1,566.23	15.98	1.45	1.75	2.15
24	北中城村	59.93	1,309.76	213.47	1,583.16	16.08	1.51	1.86	2.10
25	中城村	70.48	1,325.71	190.48	1,586.67	16.01	1.54	1.67	2.20
26	西原町	68.52	1,445.83	209.26	1,723.61	15.10	1.42	1.68	2.00
27	与那原町	57.80	1,400.00	201.83	1,659.63	16.14	1.41	1.72	1.96
28	南風原町	72.96	1,408.18	201.57	1,682.70	16.59	1.65	1.77	2.31
29	渡嘉敷村	200.00	2,400.00	400.00	3,000.00	10.00	1.46	1.38	2.02
30	座間味村	0.00	1,300.00	100.00	1,400.00	-	1.31	1.00	1.29
31	粟国村	0.00	1,200.00	250.00	1,450.00	-	1.13	1.60	1.21
32	渡名喜村	-	-	-	-	-	-	-	-
33	南大東村	50.00	1,282.14	128.57	1,460.71	11.07	1.19	2.14	1.61
34	北大東村	0.00	1,387.50	112.50	1,500.00	-	1.24	2.33	1.33
35	伊平屋村	200.00	1,950.00	225.00	2,375.00	15.00	1.31	1.56	2.48
36	伊是名村	0.00	766.67	100.00	866.67	-	1.17	2.33	1.31
37	久米島町	36.67	1,013.33	160.00	1,210.00	9.27	1.30	1.81	1.61
38	八重瀬町	57.36	1,383.72	212.40	1,653.49	15.51	1.58	1.78	2.09
39	多良間村	66.67	900.00	200.00	1,166.67	15.50	1.11	1.50	2.00
40	竹富町	41.67	1,100.00	175.00	1,316.67	8.20	1.61	2.19	1.89
41	与那国町	14.29	1,014.29	14.29	1,042.86	9.00	1.27	1.00	1.37

(注) 受診率＝年間レセプト件数÷平均被保険者数×100

(注) 1件当たり日数＝受診日数÷レセプト件数

(注) 1日当たり診療費＝年間診療費(費用額)÷年間日数

(注) 1人当たり診療費＝年間診療費(費用額)÷年間平均被保険者数

(注) 1件当たり診療費＝年間診療費(費用額)÷年間受診件数

(注) 診療費には、院外処方による調剤、食事・生活療養、訪問看護、療養、移送の費用を含まない

(注) 1人当たり医療費算出に用いた被保険者数・費用額は3月～2月平均

1日当たり診療費(円)				1人当たり診療費(円)				1件当たり診療費(円)			
入院	入院外	歯科	計	入院	入院外	歯科	計	入院	入院外	歯科	計
<b>45,516</b>	<b>11,615</b>	<b>7,646</b>	<b>21,232</b>	<b>475,044</b>	<b>245,956</b>	<b>28,021</b>	<b>749,020</b>	<b>704,959</b>	<b>17,389</b>	<b>13,464</b>	<b>44,322</b>
48,109	10,930	7,488	20,188	463,754	257,552	30,073	751,379	715,705	16,634	13,259	40,837
46,180	11,643	7,660	21,911	505,904	239,413	29,418	774,735	721,973	16,934	13,513	45,530
43,127	12,682	7,503	19,472	360,039	292,261	25,697	677,997	626,249	19,291	12,760	38,221
49,060	11,720	7,291	21,405	498,636	268,127	30,750	797,514	724,282	17,944	13,077	44,350
47,165	11,261	7,544	21,500	488,208	232,206	29,476	749,889	706,512	15,996	12,159	42,530
44,860	12,624	7,978	23,366	598,407	275,574	27,097	901,078	744,684	19,113	15,806	53,206
41,059	11,692	7,919	22,407	553,566	223,411	25,530	802,507	684,440	17,429	12,957	51,450
46,060	11,489	7,407	21,249	491,703	241,169	32,102	764,974	733,301	16,413	14,942	43,681
46,936	12,325	8,181	20,244	331,531	231,448	27,008	589,987	646,635	18,417	14,218	39,387
48,503	11,646	6,911	20,888	491,699	275,281	30,406	797,386	670,499	17,455	12,870	42,264
51,418	12,510	7,186	22,459	463,456	264,983	23,673	752,111	819,390	18,716	13,178	45,526
90,730	8,313	7,595	20,076	352,450	156,985	31,839	541,273	1,527,283	11,182	14,782	32,958
125,593	6,630	8,448	10,336	94,195	142,544	30,271	267,010	376,780	11,404	13,971	17,900
36,073	11,003	7,251	15,997	187,582	176,052	20,304	383,938	234,478	11,737	10,152	21,570
47,183	10,956	8,024	20,271	382,182	216,573	22,200	620,955	636,969	14,343	14,478	36,032
53,830	11,964	12,559	24,799	595,724	269,322	33,212	898,258	670,190	19,146	18,682	53,681
49,097	11,126	7,108	22,308	471,330	226,259	13,918	711,507	829,192	16,663	11,805	46,424
74,692	9,648	7,194	24,537	503,425	161,505	36,835	701,765	932,269	12,520	13,443	43,372
41,495	10,396	8,249	17,290	288,756	215,535	23,279	527,570	669,181	15,187	14,777	32,569
36,383	14,171	8,806	23,252	636,699	297,929	23,694	958,321	685,676	23,477	18,776	64,399
43,781	12,883	8,006	22,278	427,694	228,331	24,427	680,452	694,824	19,076	14,271	47,596
39,112	11,862	7,841	23,003	579,881	211,339	20,861	812,081	701,767	17,535	13,081	56,107
40,790	11,882	7,740	21,362	469,543	226,309	24,475	720,327	652,007	17,228	13,553	45,991
43,410	15,244	7,376	22,455	418,317	300,559	29,232	748,108	697,978	22,948	13,694	47,254
42,679	12,374	7,893	21,763	481,660	253,131	25,032	759,822	683,436	19,094	13,142	47,888
37,150	10,136	8,465	18,089	384,395	208,264	29,744	622,404	561,009	14,404	14,214	36,110
55,341	12,029	8,976	24,101	516,349	238,050	31,212	785,611	893,366	17,004	15,464	47,336
41,874	11,037	7,865	20,332	506,831	256,880	28,023	791,734	694,707	18,242	13,902	47,051
65,850	7,186	6,485	26,515	1,316,990	251,500	35,670	1,604,160	658,495	10,479	8,918	53,472
-	9,882	8,430	9,801	0	167,990	8,430	176,420	-	12,922	8,430	12,601
-	12,713	13,693	12,937	0	171,625	54,770	226,395	-	14,302	21,908	15,613
-	-	-	-	-	-	-	-	-	-	-	-
66,968	15,029	9,748	26,611	370,714	229,734	26,808	627,255	741,427	17,918	20,850	42,942
-	10,477	3,588	9,567	0	180,729	9,418	190,146	-	13,025	8,371	12,676
52,538	15,786	6,018	33,894	1,576,135	402,535	21,063	1,999,733	788,068	20,643	9,361	84,199
-	10,169	5,860	9,282	0	91,523	13,673	105,197	-	11,938	13,673	12,138
66,955	9,816	8,410	19,586	227,648	129,247	24,388	381,283	620,857	12,755	15,243	31,511
58,961	12,959	6,668	24,118	524,704	283,593	25,172	833,469	914,686	20,495	11,851	50,407
63,889	9,204	7,732	33,232	660,190	92,037	23,197	775,423	990,285	10,226	11,598	66,465
46,759	10,110	7,220	14,691	159,758	178,608	27,677	366,043	383,420	16,237	15,815	27,801
126,287	8,108	3,650	18,699	162,369	104,243	521	267,133	1,136,580	10,277	3,650	25,615

## 7 令和4年度 診療諸率【現役並み所得者以外】

番号	市町村名	100人当たり受診件数(受診率)				1件当たり日数(日)			
		入院	入院外	歯科	計	入院	入院外	歯科	計
	<b>広 域 連 合</b>	<b>91.21</b>	<b>1,363.39</b>	<b>164.23</b>	<b>1,618.84</b>	<b>17.95</b>	<b>1.58</b>	<b>1.77</b>	<b>2.52</b>
1	那 覇 市	90.66	1,505.47	190.32	1,786.45	17.35	1.65	1.80	2.47
2	宜 野 湾 市	89.95	1,377.47	186.62	1,654.03	17.52	1.57	1.79	2.46
3	石 垣 市	85.39	1,493.27	136.58	1,715.24	15.71	1.59	1.79	2.31
4	浦 添 市	80.93	1,494.65	195.25	1,770.83	17.45	1.57	1.80	2.32
5	名 護 市	102.06	1,381.38	189.74	1,673.19	18.84	1.55	1.56	2.60
6	糸 満 市	118.42	1,335.48	117.04	1,570.93	19.62	1.50	1.90	2.89
7	沖 縄 市	93.24	1,246.03	172.31	1,511.58	18.41	1.61	1.67	2.66
8	豊 見 城 市	86.03	1,460.86	160.60	1,707.49	17.13	1.55	1.88	2.37
9	う る ま 市	91.44	1,217.39	150.40	1,459.23	17.99	1.54	1.72	2.59
10	宮 古 島 市	84.59	1,414.04	142.58	1,641.21	18.18	1.56	1.89	2.45
11	南 城 市	93.18	1,263.04	132.52	1,488.74	18.39	1.57	1.88	2.65
12	国 頭 村	98.78	1,349.25	139.35	1,587.38	20.30	1.41	2.05	2.64
13	大 宜 味 村	100.75	1,330.70	176.27	1,607.72	20.16	1.48	2.15	2.73
14	東 村	66.94	1,566.12	88.57	1,721.63	15.01	1.33	2.18	1.91
15	今 帰 仁 村	97.93	1,249.44	119.39	1,466.77	19.65	1.48	1.73	2.71
16	本 部 町	119.08	1,309.23	115.84	1,544.15	21.53	1.62	1.65	3.16
17	恩 納 村	74.46	1,202.85	113.81	1,391.11	17.17	1.60	1.73	2.45
18	宜 野 座 村	90.25	1,247.96	148.43	1,486.64	17.57	1.62	1.58	2.59
19	金 武 町	63.68	1,367.63	150.38	1,581.69	17.09	1.71	1.59	2.32
20	伊 江 村	102.38	1,111.44	90.79	1,304.61	19.61	1.62	1.67	3.03
21	読 谷 村	85.47	1,207.08	169.04	1,461.59	18.26	1.50	1.75	2.51
22	嘉 手 納 町	95.25	1,183.90	147.03	1,426.19	17.70	1.49	1.69	2.59
23	北 谷 町	88.70	1,246.33	140.14	1,475.17	18.10	1.55	1.81	2.57
24	北 中 城 村	82.82	1,218.83	173.74	1,475.38	17.70	1.49	1.66	2.42
25	中 城 村	88.96	1,248.90	135.15	1,473.01	16.72	1.49	1.69	2.43
26	西 原 町	87.04	1,385.62	182.41	1,655.07	17.81	1.55	1.79	2.43
27	与 那 原 町	90.49	1,291.82	163.90	1,546.21	17.51	1.51	1.73	2.47
28	南 風 原 町	93.49	1,263.97	162.43	1,519.89	20.02	1.66	1.87	2.81
29	渡 嘉 敷 村	101.33	1,200.00	96.00	1,397.33	15.96	1.30	1.78	2.40
30	座 間 味 村	121.84	1,255.17	85.06	1,462.07	18.72	1.59	1.58	3.01
31	粟 国 村	109.92	1,157.85	88.43	1,356.20	17.68	1.40	1.68	2.74
32	渡 名 喜 村	167.90	1,411.11	82.72	1,661.73	19.97	1.32	1.66	3.22
33	南 大 東 村	81.36	1,100.00	81.36	1,262.71	16.03	1.32	2.54	2.35
34	北 大 東 村	56.25	1,060.42	152.08	1,268.75	18.67	1.22	2.11	2.10
35	伊 平 屋 村	97.63	1,025.44	97.04	1,220.12	15.03	1.34	1.51	2.45
36	伊 是 名 村	100.00	1,086.00	100.50	1,286.50	17.31	1.46	1.75	2.71
37	久 米 島 町	87.04	941.60	80.56	1,109.20	14.83	1.64	1.79	2.68
38	八 重 瀬 町	90.40	1,313.13	139.62	1,543.15	17.95	1.48	1.82	2.48
39	多 良 間 村	74.69	1,065.43	95.68	1,235.80	16.98	1.35	2.01	2.35
40	竹 富 町	84.30	1,257.00	96.86	1,438.16	15.41	1.38	1.78	2.23
41	与 那 国 町	85.51	1,144.93	81.16	1,311.59	16.19	1.43	1.79	2.42

(注) 受診率＝年間レセプト件数÷平均被保険者数×100

(注) 1件当たり日数＝受診日数÷レセプト件数

(注) 1日当たり診療費＝年間診療費(費用額)÷年間日数

(注) 1人当たり診療費＝年間診療費(費用額)÷年間平均被保険者数

(注) 1件当たり診療費＝年間診療費(費用額)÷年間受診件数

(注) 診療費には、院外処方による調剤、食事・生活療養、訪問看護、療養、移送の費用を含まない

(注) 1人当たり医療費算出に用いた被保険者数・費用額は3月～2月平均

1日当たり診療費(円)				1人当たり診療費(円)				1件当たり診療費(円)			
入院	入院外	歯科	計	入院	入院外	歯科	計	入院	入院外	歯科	計
<b>36,443</b>	<b>11,585</b>	<b>8,278</b>	<b>21,317</b>	<b>596,751</b>	<b>249,643</b>	<b>24,116</b>	<b>870,510</b>	<b>654,228</b>	<b>18,310</b>	<b>14,684</b>	<b>53,774</b>
39,584	10,996	8,152	20,985	622,631	273,721	27,874	924,226	686,785	18,182	14,646	51,735
38,200	12,000	7,882	21,807	601,937	259,226	26,282	887,445	669,207	18,819	14,083	53,653
38,669	10,806	7,402	20,029	518,719	256,707	18,126	793,552	607,497	17,191	13,271	46,265
39,366	11,549	8,117	20,816	555,939	270,831	28,549	855,319	686,916	18,120	14,622	48,300
34,025	11,914	8,729	21,454	654,293	254,714	25,920	934,928	641,057	18,439	13,660	55,877
33,259	12,188	8,237	22,760	772,554	243,900	18,338	1,034,792	652,387	18,263	15,668	65,871
35,821	12,218	8,707	22,057	614,960	245,682	25,072	885,714	659,533	19,717	14,551	58,595
39,304	11,598	8,413	21,456	579,194	263,204	25,349	867,747	673,252	18,017	15,783	50,820
35,888	12,005	8,325	22,143	590,357	225,311	21,572	837,240	645,589	18,508	14,344	57,375
30,624	11,823	7,805	18,751	470,867	261,295	20,987	753,149	556,672	18,479	14,719	45,890
34,983	11,998	8,546	21,778	599,480	237,181	21,284	857,945	643,369	18,779	16,061	57,629
29,893	8,000	7,430	18,421	599,558	152,481	21,262	773,300	606,970	11,301	15,258	48,715
29,933	8,961	7,564	18,564	608,077	176,512	28,730	813,319	603,531	13,265	16,299	50,588
40,584	12,094	10,367	20,709	407,832	252,387	19,973	680,192	609,261	16,115	22,550	39,509
31,515	11,603	8,418	21,077	606,420	213,933	17,403	837,756	619,254	17,122	14,576	57,116
26,254	11,341	9,771	19,117	673,090	240,788	18,684	932,562	565,231	18,391	16,130	60,393
37,581	11,509	8,324	21,118	480,539	221,926	16,418	718,883	645,359	18,450	14,427	51,677
36,322	11,685	9,239	21,696	575,845	236,631	21,617	834,093	638,044	18,962	14,564	56,106
36,615	10,630	9,086	18,238	398,483	248,838	21,735	669,056	625,780	18,195	14,454	42,300
30,822	11,574	10,188	21,291	618,693	207,843	15,411	841,946	604,325	18,700	16,974	64,536
35,493	12,316	8,354	21,856	554,013	223,368	24,658	802,039	648,216	18,505	14,587	54,874
32,877	11,967	7,900	21,220	554,316	211,302	19,670	785,289	581,933	17,848	13,378	55,062
37,867	11,862	7,949	22,599	607,870	229,675	20,190	857,735	685,298	18,428	14,407	58,145
37,023	12,974	8,460	22,490	542,659	235,310	24,364	802,334	655,264	19,306	14,024	54,381
38,545	11,129	8,520	22,359	573,224	207,155	19,498	799,878	644,344	16,587	14,427	54,302
38,300	10,467	8,600	21,037	593,597	224,649	28,120	846,366	681,963	16,213	15,416	51,138
36,534	11,937	8,777	21,904	578,740	232,903	24,933	836,576	639,558	18,029	15,212	54,105
32,830	12,378	8,093	21,037	614,550	259,455	24,533	898,538	657,335	20,527	15,104	59,119
45,488	12,101	9,810	28,100	735,697	189,104	16,743	941,544	726,017	15,759	17,440	67,382
40,659	9,749	9,341	25,740	927,205	193,967	12,562	1,133,735	761,008	15,453	14,769	77,543
34,239	17,297	7,529	25,773	665,544	280,471	11,200	957,216	605,495	24,223	12,666	70,581
35,828	11,397	8,111	26,630	1,201,350	211,760	11,115	1,424,225	715,510	15,007	13,437	85,707
41,788	11,958	7,206	24,751	545,013	173,794	14,900	733,707	669,912	15,799	18,315	58,106
38,380	12,136	5,969	21,742	402,988	156,752	19,150	578,890	716,423	14,782	12,592	45,627
44,282	13,547	9,751	28,469	649,820	185,724	14,308	849,852	665,573	18,112	14,745	69,653
39,448	14,669	8,213	26,628	682,649	232,352	14,454	929,455	682,649	21,395	14,382	72,247
36,226	12,732	8,754	22,726	467,530	196,279	12,626	676,435	537,130	20,845	15,672	60,984
37,124	11,996	8,749	22,454	602,441	233,202	22,190	857,833	666,415	17,759	15,893	55,590
27,329	15,718	9,464	20,383	346,506	226,068	18,169	590,744	463,918	21,218	18,989	47,802
41,640	11,546	7,888	23,554	540,921	200,023	13,566	754,510	641,665	15,913	14,006	52,463
37,729	12,474	9,476	23,367	522,191	204,552	13,734	740,476	610,698	17,866	16,922	56,456

8 令和4年度 高額療養費の状況(現物分)【全被保険者】

(医科歯科のみ)

番号	市町村名	全被保険者							
		多数該当分		長期疾病分		その他		合計	
		件数(件)	支給額(円)	件数(件)	支給額(円)	件数(件)	支給額(円)	件数(件)	支給額(円)
	<b>広域連合</b>	<b>6,316</b>	<b>388,593,863</b>	<b>21,305</b>	<b>899,205,046</b>	<b>137,992</b>	<b>5,339,859,621</b>	<b>165,613</b>	<b>6,627,658,530</b>
1	那覇市	1,664	102,085,143	4,565	196,954,770	33,065	1,275,047,589	39,294	1,574,087,502
2	宜野湾市	476	32,628,639	1,364	63,536,419	8,211	341,646,907	10,051	437,811,965
3	石垣市	122	5,258,729	513	18,046,415	3,997	143,650,359	4,632	166,955,503
4	浦添市	479	32,355,219	1,426	61,975,323	9,454	376,573,947	11,359	470,904,489
5	名護市	281	14,388,868	838	29,529,751	6,585	248,101,818	7,704	292,020,437
6	糸満市	247	15,023,911	905	34,011,424	6,498	260,607,883	7,650	309,643,218
7	沖縄市	687	44,528,446	2,403	96,358,545	11,625	510,277,862	14,715	651,164,853
8	豊見城市	269	15,849,263	1,009	40,970,025	5,136	193,361,303	6,414	250,180,591
9	うるま市	353	21,477,987	2,070	77,569,122	11,064	416,070,986	13,487	515,118,095
10	宮古島市	84	7,038,640	628	34,144,286	6,304	185,467,932	7,016	226,650,858
11	南城市	220	11,916,705	660	31,016,592	5,134	185,839,305	6,014	228,772,602
12	国頭村	19	1,035,783	16	384,344	687	25,021,552	722	26,441,679
13	大宜味村	14	143,921	52	2,323,397	503	17,368,733	569	19,836,051
14	東村	2	144,197	30	629,544	204	6,325,371	236	7,099,112
15	今帰仁村	17	1,014,741	194	5,544,720	1,364	48,291,966	1,575	54,851,427
16	本部町	56	1,818,964	207	7,470,496	2,109	69,827,060	2,372	79,116,520
17	恩納村	46	1,183,517	306	12,193,517	920	34,710,212	1,272	48,087,246
18	宜野座村	12	466,093	168	4,860,212	677	22,452,640	857	27,778,945
19	金武町	40	2,985,811	216	7,492,863	1,009	34,997,651	1,265	45,476,325
20	伊江村	39	3,099,325	70	4,155,215	707	24,374,445	816	31,628,985
21	読谷村	142	8,516,792	712	35,047,804	3,420	133,862,036	4,274	177,426,632
22	嘉手納町	75	4,283,886	245	10,597,172	1,176	58,260,890	1,496	73,141,948
23	北谷町	169	13,282,376	328	14,527,823	2,208	103,149,094	2,705	130,959,293
24	北中城村	82	10,787,933	272	14,378,932	1,528	69,040,765	1,882	94,207,630
25	中城村	120	4,471,725	209	8,188,664	1,599	61,375,140	1,928	74,035,529
26	西原町	231	10,313,021	353	13,049,924	2,916	107,774,747	3,500	131,137,692
27	与那原町	62	5,096,252	245	12,444,652	1,576	58,529,565	1,883	76,070,469
28	南風原町	208	10,189,540	572	32,077,539	3,085	119,435,243	3,865	161,702,322
29	渡嘉敷村	1	61,715	10	0	83	4,082,056	94	4,143,771
30	座間味村	0	0	0	0	101	5,430,465	101	5,430,465
31	粟国村	2	233,411	0	0	137	6,533,322	139	6,766,733
32	渡名喜村	1	99,662	3	528,353	129	5,815,159	133	6,443,174
33	南大東村	2	60,760	0	0	141	5,984,190	143	6,044,950
34	北大東村	2	23,948	0	0	36	1,007,325	38	1,031,273
35	伊平屋村	3	323,272	0	0	142	6,777,264	145	7,100,536
36	伊是名村	0	0	29	614,220	172	9,762,677	201	10,376,897
37	久米島町	11	273,782	181	6,287,476	885	29,420,271	1,077	35,981,529
38	八重瀬町	73	5,950,586	487	22,052,261	2,762	112,136,280	3,322	140,139,127
39	多良間村	0	0	0	0	150	3,315,161	150	3,315,161
40	竹富町	5	181,300	19	243,246	362	13,231,407	386	13,655,953
41	与那国町	0	0	0	0	131	4,921,043	131	4,921,043

9 令和4年度 高額療養費の状況(現物分)【現役並み所得者】

(医科歯科のみ)

番号	市町村名	現役並み所得者							
		多数該当分		長期疾病分		その他		合計	
		件数(件)	支給額(円)	件数(件)	支給額(円)	件数(件)	支給額(円)	件数(件)	支給額(円)
<b>計</b>	<b>広域連合</b>	<b>1,438</b>	<b>187,868,365</b>	<b>1,711</b>	<b>180,904,901</b>	<b>5,204</b>	<b>766,106,857</b>	<b>8,353</b>	<b>1,134,880,123</b>
1	那覇市	343	45,532,353	372	38,345,647	1,411	203,017,146	2,126	286,895,146
2	宜野湾市	144	19,748,952	118	17,059,116	499	74,573,784	761	111,381,852
3	石垣市	12	1,652,049	36	3,787,056	110	14,641,574	158	20,080,679
4	浦添市	165	17,603,622	174	12,809,868	431	74,984,323	770	105,397,813
5	名護市	30	3,706,500	27	2,427,411	158	24,054,192	215	30,188,103
6	糸満市	30	6,282,087	47	3,847,270	137	21,758,914	214	31,888,271
7	沖縄市	243	28,227,201	239	21,778,545	721	105,692,761	1,203	155,698,507
8	豊見城市	50	5,227,053	65	7,216,821	159	22,885,812	274	35,329,686
9	うるま市	48	6,948,249	137	10,344,356	311	37,064,720	496	54,357,325
10	宮古島市	14	2,552,817	22	7,751,564	105	10,473,225	141	20,777,606
11	南城市	31	4,911,513	34	3,205,318	64	11,765,851	129	19,882,682
12	国頭村	0	0	0	0	5	1,815,928	5	1,815,928
13	大宜味村	0	0	0	0	1	25,911	1	25,911
14	東村	0	0	0	0	0	0	0	0
15	今帰仁村	1	142,806	0	0	13	1,159,012	14	1,301,818
16	本部町	4	640,194	11	822,060	23	3,098,034	38	4,560,288
17	恩納村	0	0	25	3,889,947	33	6,462,173	58	10,352,120
18	宜野座村	0	0	0	0	27	4,283,468	27	4,283,468
19	金武町	12	1,699,425	0	0	48	5,244,583	60	6,944,008
20	伊江村	14	2,550,840	9	1,784,891	16	1,394,980	39	5,730,711
21	読谷村	27	3,739,794	117	14,502,450	186	24,343,842	330	42,586,086
22	嘉手納町	44	3,236,475	51	5,521,863	124	23,527,472	219	32,285,810
23	北谷町	52	6,765,393	23	2,698,609	191	28,492,176	266	37,956,178
24	北中城村	47	9,321,804	58	6,232,106	88	15,692,671	193	31,246,581
25	中城村	35	2,132,967	13	1,242,344	35	5,387,652	83	8,762,963
26	西原町	36	4,309,843	6	458,942	70	7,149,737	112	11,918,522
27	与那原町	9	2,639,886	13	1,314,344	48	8,570,896	70	12,525,126
28	南風原町	34	4,799,133	71	9,192,146	123	16,386,233	228	30,377,512
29	渡嘉敷村	0	0	0	0	3	511,142	3	511,142
30	座間味村	0	0	0	0	0	0	0	0
31	粟国村	0	0	0	0	0	0	0	0
32	渡名喜村	0	0	0	0	0	0	0	0
33	南大東村	0	0	0	0	8	1,674,157	8	1,674,157
34	北大東村	0	0	0	0	0	0	0	0
35	伊平屋村	1	286,728	0	0	4	581,721	5	868,449
36	伊是名村	0	0	0	0	0	0	0	0
37	久米島町	0	0	0	0	6	797,288	6	797,288
38	八重瀬町	12	3,210,681	43	4,672,227	42	7,947,935	97	15,830,843
39	多良間村	0	0	0	0	1	448,128	1	448,128
40	竹富町	0	0	0	0	2	117,740	2	117,740
41	与那国町	0	0	0	0	1	81,676	1	81,676

10 令和4年度 高額療養費の状況(現物分)【現役並み所得者以外】

(医科歯科のみ)

番号	市町村名	現役並み所得者以外							
		多数該当分		長期疾病分		その他		合計	
		件数(件)	支給額(円)	件数(件)	支給額(円)	件数(件)	支給額(円)	件数(件)	支給額(円)
<b>計</b>	<b>広域連合</b>	<b>4,878</b>	<b>200,725,498</b>	<b>19,594</b>	<b>718,300,145</b>	<b>132,788</b>	<b>4,573,752,764</b>	<b>157,260</b>	<b>5,492,778,407</b>
1	那覇市	1,321	56,552,790	4,193	158,609,123	31,654	1,072,030,443	37,168	1,287,192,356
2	宜野湾市	332	12,879,687	1,246	46,477,303	7,712	267,073,123	9,290	326,430,113
3	石垣市	110	3,606,680	477	14,259,359	3,887	129,008,785	4,474	146,874,824
4	浦添市	314	14,751,597	1,252	49,165,455	9,023	301,589,624	10,589	365,506,676
5	名護市	251	10,682,368	811	27,102,340	6,427	224,047,626	7,489	261,832,334
6	糸満市	217	8,741,824	858	30,164,154	6,361	238,848,969	7,436	277,754,947
7	沖縄市	444	16,301,245	2,164	74,580,000	10,904	404,585,101	13,512	495,466,346
8	豊見城市	219	10,622,210	944	33,753,204	4,977	170,475,491	6,140	214,850,905
9	うるま市	305	14,529,738	1,933	67,224,766	10,753	379,006,266	12,991	460,760,770
10	宮古島市	70	4,485,823	606	26,392,722	6,199	174,994,707	6,875	205,873,252
11	南城市	189	7,005,192	626	27,811,274	5,070	174,073,454	5,885	208,889,920
12	国頭村	19	1,035,783	16	384,344	682	23,205,624	717	24,625,751
13	大宜味村	14	143,921	52	2,323,397	502	17,342,822	568	19,810,140
14	東村	2	144,197	30	629,544	204	6,325,371	236	7,099,112
15	今帰仁村	16	871,935	194	5,544,720	1,351	47,132,954	1,561	53,549,609
16	本部町	52	1,178,770	196	6,648,436	2,086	66,729,026	2,334	74,556,232
17	恩納村	46	1,183,517	281	8,303,570	887	28,248,039	1,214	37,735,126
18	宜野座村	12	466,093	168	4,860,212	650	18,169,172	830	23,495,477
19	金武町	28	1,286,386	216	7,492,863	961	29,753,068	1,205	38,532,317
20	伊江村	25	548,485	61	2,370,324	691	22,979,465	777	25,898,274
21	読谷村	115	4,776,998	595	20,545,354	3,234	109,518,194	3,944	134,840,546
22	嘉手納町	31	1,047,411	194	5,075,309	1,052	34,733,418	1,277	40,856,138
23	北谷町	117	6,516,983	305	11,829,214	2,017	74,656,918	2,439	93,003,115
24	北中城村	35	1,466,129	214	8,146,826	1,440	53,348,094	1,689	62,961,049
25	中城村	85	2,338,758	196	6,946,320	1,564	55,987,488	1,845	65,272,566
26	西原町	195	6,003,178	347	12,590,982	2,846	100,625,010	3,388	119,219,170
27	与那原町	53	2,456,366	232	11,130,308	1,528	49,958,669	1,813	63,545,343
28	南風原町	174	5,390,407	501	22,885,393	2,962	103,049,010	3,637	131,324,810
29	渡嘉敷村	1	61,715	10	0	80	3,570,914	91	3,632,629
30	座間味村	0	0	0	0	101	5,430,465	101	5,430,465
31	粟国村	2	233,411	0	0	137	6,533,322	139	6,766,733
32	渡名喜村	1	99,662	3	528,353	129	5,815,159	133	6,443,174
33	南大東村	2	60,760	0	0	133	4,310,033	135	4,370,793
34	北大東村	2	23,948	0	0	36	1,007,325	38	1,031,273
35	伊平屋村	2	36,544	0	0	138	6,195,543	140	6,232,087
36	伊是名村	0	0	29	614,220	172	9,762,677	201	10,376,897
37	久米島町	11	273,782	181	6,287,476	879	28,622,983	1,071	35,184,241
38	八重瀬町	61	2,739,905	444	17,380,034	2,720	104,188,345	3,225	124,308,284
39	多良間村	0	0	0	0	149	2,867,033	149	2,867,033
40	竹富町	5	181,300	19	243,246	360	13,113,667	384	13,538,213
41	与那国町	0	0	0	0	130	4,839,367	130	4,839,367

## V 医療給付の状況（現金分）





# 1 医療給付の状況(療養費等)【全被保険者】

	市町村	柔道整復		はり・きゅう		あんま・マッサージ		高額療養費	
		件数	支給金額	件数	支給金額	件数	支給金額	件数	支給金額
1	那覇市	5,093	26,837,848	1,508	29,088,355	2,841	81,260,564	41,068	243,649,796
2	宜野湾市	1,572	8,640,013	514	8,494,709	547	11,818,176	9,847	63,231,602
3	石垣市	595	3,369,856	222	1,883,610	752	16,603,735	5,633	26,670,677
4	浦添市	1,433	9,002,969	561	10,965,635	690	14,711,450	11,819	75,628,140
5	名護市	499	2,698,053	263	3,861,934	144	1,839,785	7,498	38,816,343
6	糸満市	748	4,171,829	49	1,368,601	153	4,026,997	6,189	33,484,027
7	沖縄市	1,760	8,754,909	280	4,553,504	637	14,849,782	12,910	80,310,426
8	豊見城市	854	4,237,692	220	3,433,091	330	9,685,408	6,497	37,305,001
9	うるま市	2,215	14,612,874	193	5,321,734	379	9,708,033	12,623	71,105,765
10	宮古島市	585	2,555,882	61	442,896	71	1,051,254	7,263	31,062,291
11	南城市	747	3,844,682	98	1,897,074	146	3,974,356	5,915	29,058,606
12	国頭村	16	137,026	23	364,594	16	217,053	947	4,565,421
13	大宜味村	15	115,647	4	79,992	0	0	571	2,283,231
14	東村	0	0	0	0	0	0	257	951,647
15	今帰仁村	59	357,381	71	824,835	38	532,836	1,459	6,748,179
16	本部町	112	581,413	28	235,457	23	210,843	1,946	8,540,971
17	恩納村	157	704,352	5	206,865	0	0	1,222	7,623,479
18	宜野座村	125	1,166,159	0	0	0	0	772	4,455,860
19	金武町	253	1,159,519	0	0	3	73,530	1,269	8,353,916
20	伊江村	2	4,293	0	0	0	0	870	4,694,476
21	読谷村	456	3,352,823	42	880,957	207	5,435,514	4,070	28,409,928
22	嘉手納町	191	1,055,610	17	165,094	47	1,353,808	1,355	11,849,254
23	北谷町	454	2,091,487	65	1,047,557	104	2,385,099	2,477	21,539,670
24	北中城村	313	1,587,566	24	733,763	66	1,309,565	1,620	9,834,116
25	中城村	233	1,258,347	58	957,682	30	1,038,487	2,032	12,445,591
26	西原町	522	3,463,165	91	2,146,296	150	4,640,047	3,563	20,182,329
27	与那原町	356	2,124,641	43	576,632	33	940,575	1,780	9,946,820
28	南風原町	283	1,595,106	47	610,276	90	3,205,157	3,323	16,122,316
29	渡嘉敷村	1	3,060	0	0	0	0	94	331,689
30	座間味村	8	36,378	0	0	0	0	127	368,586
31	栗国村	7	30,305	0	0	5	65,610	154	559,370
32	渡名喜村	1	2,826	0	0	0	0	126	701,120
33	南大東村	54	321,220	0	0	9	122,112	164	961,753
34	北大東村	0	0	0	0	0	0	53	170,076
35	伊平屋村	0	0	0	0	0	0	173	1,026,992
36	伊是名村	6	18,517	0	0	0	0	209	927,966
37	久米島町	20	68,691	74	1,096,154	2	100,035	915	4,571,727
38	八重瀬町	308	1,821,648	82	1,994,952	100	1,783,475	2,974	13,644,431
39	多良間村	7	21,856	0	0	0	0	151	1,030,166
40	竹富町	38	166,308	0	0	0	0	454	1,808,925
41	与那国町	4	17,335	26	308,592	26	528,921	144	657,109
	合計	20,102	111,989,286	4,669	83,540,841	7,639	193,472,207	162,533	935,629,788

補装具		一般診療		海外診療		介護合算療養費		その他療養費	
件数	支給金額	件数	支給金額	件数	支給金額	件数	支給金額	件数	支給金額
1,030	30,139,388	35	2,148,060	0	0	1,883	31,335,256	0	0
256	8,119,940	11	48,876	0	0	549	8,435,623	0	0
136	4,306,190	17	231,039	0	0	259	3,723,063	0	0
309	10,479,896	6	46,944	0	0	326	5,421,550	0	0
182	5,736,342	5	29,655	0	0	456	5,327,526	1	120,880
130	3,863,130	5	50,757	0	0	356	4,580,223	0	0
445	14,860,574	12	156,419	0	0	662	8,307,405	0	0
140	3,777,979	6	60,309	3	54,054	303	4,773,802	0	0
316	10,223,796	2	8,208	0	0	715	8,293,242	0	0
175	5,455,580	6	33,489	0	0	505	5,946,310	0	0
168	4,703,449	2	31,302	0	0	396	5,787,309	0	0
13	432,349	0	0	0	0	26	440,556	0	0
11	384,983	0	0	0	0	33	355,186	0	0
6	187,439	0	0	0	0	4	32,639	0	0
25	740,724	1	7,542	0	0	57	588,207	0	0
37	1,078,279	1	2,916	0	0	125	1,226,315	0	0
30	927,470	0	0	0	0	78	738,367	0	0
21	793,688	0	0	0	0	70	664,764	0	0
38	1,574,248	4	16,149	0	0	99	1,729,864	0	0
10	312,764	0	0	0	0	13	186,310	0	0
96	3,686,273	1	14,103	0	0	274	3,731,182	0	0
40	1,234,995	0	0	0	0	111	1,297,817	0	0
80	2,391,782	3	44,442	0	0	101	1,731,038	0	0
73	2,137,807	0	0	0	0	101	1,412,030	0	0
79	2,410,834	1	7,362	0	0	97	1,495,447	0	0
119	3,262,725	5	59,927	0	0	187	2,301,084	0	0
62	1,543,183	0	0	0	0	69	1,011,573	0	0
101	2,896,515	3	30,668	0	0	115	1,430,448	0	0
2	58,575	1	5,499	0	0	2	11,454	0	0
3	115,623	0	0	0	0	2	44,184	0	0
6	138,089	0	0	0	0	20	98,337	0	0
3	89,245	0	0	0	0	6	57,056	0	0
3	119,535	0	0	0	0	19	254,195	0	0
1	15,359	0	0	0	0	4	32,812	0	0
3	84,523	1	11,200	0	0	3	45,424	0	0
6	188,263	0	0	0	0	3	35,691	0	0
25	705,745	2	3,861	0	0	33	382,105	0	0
78	2,164,045	0	0	0	0	136	2,261,446	0	0
2	81,131	2	42,165	0	0	14	93,909	0	0
18	556,646	2	37,404	0	0	18	280,910	0	0
1	52,517	3	45,967	0	0	2	22,022	0	0
4,279	132,031,618	137	3,174,263	3	54,054	8,232	115,923,681	1	120,880

# 1 医療給付の状況(療養費等)【全被保険者】続き

	市町村	移送費		負担割合差額		食事標準負担差額		外来年間合算費		合計	
		件数	支給金額	件数	支給金額	件数	支給金額	件数	支給金額	件数	支給金額
1	那覇市	0	0	341	839,022	48	175,850	193	5,873,874	54,040	451,348,013
2	宜野湾市	0	0	36	115,746	13	41,700	43	1,283,741	13,388	110,230,126
3	石垣市	0	0	0	0	0	0	11	287,485	7,625	57,075,655
4	浦添市	0	0	99	255,934	12	39,500	65	1,868,342	15,320	128,420,360
5	名護市	0	0	0	0	0	0	26	792,449	9,074	59,222,967
6	糸満市	0	0	21	32,220	4	18,400	12	497,720	7,667	52,093,904
7	沖繩市	0	0	100	263,462	21	90,830	35	1,242,740	16,862	133,390,051
8	豊見城市	0	0	331	774,430	7	56,900	23	478,493	8,714	64,637,159
9	うるま市	0	0	14	54,578	15	84,430	34	1,345,832	16,506	120,758,492
10	宮古島市	0	0	13	24,472	2	7,400	22	504,673	8,703	47,084,247
11	南城市	0	0	0	0	10	46,330	23	630,897	7,505	49,974,005
12	国頭村	0	0	0	0	0	0	3	72,879	1,044	6,229,878
13	大宜味村	0	0	0	0	0	0	0	0	634	3,219,039
14	東村	0	0	0	0	0	0	1	11,560	268	1,183,285
15	今帰仁村	0	0	0	0	2	3,450	2	34,371	1,714	9,837,525
16	本部町	0	0	0	0	6	25,700	6	161,355	2,284	12,063,249
17	恩納村	0	0	0	0	0	0	7	238,897	1,499	10,439,430
18	宜野座村	0	0	0	0	0	0	1	18,638	989	7,099,109
19	金武町	0	0	159	509,470	0	0	12	383,793	1,837	13,800,489
20	伊江村	0	0	2	8,012	0	0	5	91,452	902	5,297,307
21	読谷村	0	0	55	195,442	1	4,500	14	411,033	5,216	46,121,755
22	嘉手納町	0	0	3	6,530	0	0	6	238,058	1,770	17,201,166
23	北谷町	0	0	34	155,375	2	9,150	10	163,935	3,330	31,559,535
24	北中城村	0	0	0	0	0	0	3	56,996	2,200	17,071,843
25	中城村	0	0	0	0	2	9,300	6	76,115	2,538	19,699,165
26	西原町	0	0	0	0	6	24,900	10	332,498	4,653	36,412,971
27	与那原町	0	0	60	168,442	1	4,650	8	296,409	2,412	16,612,925
28	南風原町	0	0	14	108,010	7	24,100	14	485,019	3,997	26,507,615
29	渡嘉敷村	0	0	0	0	0	0	0	0	100	410,277
30	座間味村	0	0	0	0	0	0	0	0	140	564,771
31	粟国村	0	0	0	0	0	0	0	0	192	891,711
32	渡名喜村	0	0	0	0	0	0	0	0	136	850,247
33	南大東村	0	0	0	0	0	0	2	63,665	251	1,842,480
34	北大東村	0	0	6	10,124	0	0	0	0	64	228,371
35	伊平屋村	0	0	0	0	0	0	1	70,570	181	1,238,709
36	伊是名村	0	0	0	0	0	0	0	0	224	1,170,437
37	久米島町	0	0	0	0	0	0	0	0	1,071	6,928,318
38	八重瀬町	0	0	1	12,844	2	7,950	6	176,848	3,687	23,867,639
39	多良間村	0	0	0	0	0	0	0	0	176	1,269,227
40	竹富町	0	0	0	0	0	0	0	0	530	2,850,193
41	与那国町	0	0	0	0	0	0	0	0	206	1,632,463
	合計	0	0	1,289	3,534,113	161	675,040	604	18,190,337	209,649	1,598,336,108



## 2 医療給付の状況(療養費等)【現役並み所得者】

	市町村	柔道整復		はり・きゅう		あんま・マッサージ		高額療養費	
		件数	支給金額	件数	支給金額	件数	支給金額	件数	支給金額
1	那覇市	812	3,207,577	111	1,180,534	210	5,631,896	2,729	53,665,372
2	宜野湾市	240	1,205,451	30	343,568	43	640,024	962	20,252,930
3	石垣市	64	225,932	5	40,978	65	956,823	202	3,678,840
4	浦添市	183	874,089	64	1,244,494	77	1,364,689	993	21,745,671
5	名護市	34	111,853	26	157,161	7	32,837	263	6,800,009
6	糸満市	70	269,495	0	0	2	22,750	181	3,810,035
7	沖縄市	294	1,322,079	37	439,480	49	802,538	1,143	25,303,556
8	豊見城市	89	411,897	9	132,293	3	31,017	358	8,609,232
9	うるま市	274	1,215,087	3	29,330	7	60,970	557	10,767,784
10	宮古島市	45	134,157	0	0	0	0	242	3,943,210
11	南城市	38	116,850	4	46,928	14	198,968	142	2,458,178
12	国頭村	1	2,317	0	0	0	0	20	510,802
13	大宜味村	0	0	0	0	0	0	2	15,941
14	東村	0	0	0	0	0	0	1	23,585
15	今帰仁村	1	7,973	0	0	0	0	15	411,265
16	本部町	5	42,637	0	0	0	0	23	571,221
17	恩納村	18	52,942	0	0	0	0	53	556,310
18	宜野座村	4	17,325	0	0	0	0	15	99,207
19	金武町	32	111,153	0	0	0	0	109	2,565,332
20	伊江村	0	0	0	0	0	0	46	762,351
21	読谷村	80	315,997	5	20,286	25	1,174,047	338	7,646,227
22	嘉手納町	49	228,951	0	0	13	428,365	187	5,566,290
23	北谷町	93	398,607	11	115,269	37	720,937	479	9,769,214
24	北中城村	60	220,212	8	52,206	31	642,099	163	2,915,979
25	中城村	12	45,261	3	27,846	0	0	91	2,291,992
26	西原町	26	127,406	0	0	2	23,607	200	3,277,987
27	与那原町	27	124,648	0	0	2	23,257	65	1,494,002
28	南風原町	42	180,938	13	41,566	0	0	141	2,755,098
29	渡嘉敷村	0	0	0	0	0	0	0	0
30	座間味村	0	0	0	0	0	0	0	0
31	粟国村	0	0	0	0	0	0	0	0
32	渡名喜村	0	0	0	0	0	0	0	0
33	南大東村	2	5,458	0	0	0	0	14	305,781
34	北大東村	0	0	0	0	0	0	5	38,927
35	伊平屋村	0	0	0	0	0	0	6	226,434
36	伊是名村	0	0	0	0	0	0	0	0
37	久米島町	7	16,694	0	0	0	0	10	198,775
38	八重瀬町	18	64,285	0	0	0	0	43	1,059,179
39	多良間村	0	0	0	0	0	0	0	0
40	竹富町	0	0	0	0	0	0	1	7,855
41	与那国町	0	0	0	0	0	0	1	27,791
	合計	2,620	11,057,271	329	3,871,939	587	12,754,824	9,800	204,132,362

補装具		一般診療		海外診療		介護合算療養費		その他療養費		合計	
件数	支給金額	件数	支給金額	件数	支給金額	件数	支給金額	件数	支給金額	件数	支給金額
102	2,609,737	0	0	0	0	126	5,767,946	0	0	4,090	72,063,062
41	1,121,435	3	23,667	0	0	51	1,908,241	0	0	1,370	25,495,316
10	244,624	0	0	0	0	2	3,397	0	0	348	5,150,594
35	1,026,050	1	19,278	0	0	17	882,590	0	0	1,370	27,156,861
6	144,748	0	0	0	0	6	263,327	0	0	342	7,509,935
3	56,539	3	42,945	0	0	7	109,951	0	0	266	4,311,715
36	1,397,814	1	2,051	0	0	33	1,726,647	0	0	1,593	30,994,165
15	340,830	0	0	0	0	5	362,494	0	0	479	9,887,763
15	360,599	0	0	0	0	11	698,118	0	0	867	13,131,888
7	184,680	1	7,245	0	0	8	422,485	0	0	303	4,691,777
4	132,260	0	0	0	0	5	267,078	0	0	207	3,220,262
0	0	0	0	0	0	0	0	0	0	21	513,119
0	0	0	0	0	0	0	0	0	0	2	15,941
0	0	0	0	0	0	0	0	0	0	1	23,585
0	0	0	0	0	0	0	0	0	0	16	419,238
0	0	0	0	0	0	0	0	0	0	28	613,858
1	36,246	0	0	0	0	3	115,071	0	0	75	760,569
1	5,787	0	0	0	0	3	150,772	0	0	23	273,091
5	161,160	2	7,189	0	0	9	562,270	0	0	157	3,407,104
0	0	0	0	0	0	0	0	0	0	46	762,351
11	461,724	0	0	0	0	5	290,272	0	0	464	9,908,553
11	250,421	0	0	0	0	7	176,102	0	0	267	6,650,129
21	532,785	0	0	0	0	12	406,264	0	0	653	11,943,076
11	247,884	0	0	0	0	6	316,546	0	0	279	4,394,926
1	10,929	0	0	0	0	0	0	0	0	107	2,376,028
8	200,225	1	10,787	0	0	8	258,986	0	0	245	3,898,998
8	129,365	0	0	0	0	3	72,907	0	0	105	1,844,179
14	286,480	1	18,095	0	0	2	19,330	0	0	213	3,301,507
0	0	0	0	0	0	0	0	0	0	0	0
0	0	0	0	0	0	0	0	0	0	0	0
0	0	0	0	0	0	0	0	0	0	0	0
0	0	0	0	0	0	0	0	0	0	0	0
0	0	0	0	0	0	0	0	0	0	16	311,239
0	0	0	0	0	0	0	0	0	0	5	38,927
0	0	1	11,200	0	0	0	0	0	0	7	237,634
0	0	0	0	0	0	0	0	0	0	0	0
1	14,394	0	0	0	0	0	0	0	0	18	229,863
1	26,563	0	0	0	0	2	187,283	0	0	64	1,337,310
0	0	0	0	0	0	0	0	0	0	0	0
0	0	0	0	0	0	0	0	0	0	1	7,855
0	0	2	22,225	0	0	0	0	0	0	3	50,016
368	9,983,279	16	164,682	0	0	331	14,968,077	0	0	14,051	256,932,434

### 3 医療給付の状況(療養費等)【現役並み所得者以外】

	市町村	柔道整復		はり・きゅう		あんま・マッサージ		高額療養費	
		件数	支給金額	件数	支給金額	件数	支給金額	件数	支給金額
1	那覇市	4,281	23,630,271	1,397	27,907,821	2,631	75,628,668	38,339	189,984,424
2	宜野湾市	1,332	7,434,562	484	8,151,141	504	11,178,152	8,885	42,978,672
3	石垣市	531	3,143,924	217	1,842,632	687	15,646,912	5,431	22,991,837
4	浦添市	1,250	8,128,880	497	9,721,141	613	13,346,761	10,826	53,882,469
5	名護市	465	2,586,200	237	3,704,773	137	1,806,948	7,235	32,016,334
6	糸満市	678	3,902,334	49	1,368,601	151	4,004,247	6,008	29,673,992
7	沖繩市	1,466	7,432,830	243	4,114,024	588	14,047,244	11,767	55,006,870
8	豊見城市	765	3,825,795	211	3,300,798	327	9,654,391	6,139	28,695,769
9	うるま市	1,941	13,397,787	190	5,292,404	372	9,647,063	12,066	60,337,981
10	宮古島市	540	2,421,725	61	442,896	71	1,051,254	7,021	27,119,081
11	南城市	709	3,727,832	94	1,850,146	132	3,775,388	5,773	26,600,428
12	国頭村	15	134,709	23	364,594	16	217,053	927	4,054,619
13	大宜味村	15	115,647	4	79,992	0	0	569	2,267,290
14	東村	0	0	0	0	0	0	256	928,062
15	今帰仁村	58	349,408	71	824,835	38	532,836	1,444	6,336,914
16	本部町	107	538,776	28	235,457	23	210,843	1,923	7,969,750
17	恩納村	139	651,410	5	206,865	0	0	1,169	7,067,169
18	宜野座村	121	1,148,834	0	0	0	0	757	4,356,653
19	金武町	221	1,048,366	0	0	3	73,530	1,160	5,788,584
20	伊江村	2	4,293	0	0	0	0	824	3,932,125
21	読谷村	376	3,036,826	37	860,671	182	4,261,467	3,732	20,763,701
22	嘉手納町	142	826,659	17	165,094	34	925,443	1,168	6,282,964
23	北谷町	361	1,692,880	54	932,288	67	1,664,162	1,998	11,770,456
24	北中城村	253	1,367,354	16	681,557	35	667,466	1,457	6,918,137
25	中城村	221	1,213,086	55	929,836	30	1,038,487	1,941	10,153,599
26	西原町	496	3,335,759	91	2,146,296	148	4,616,440	3,363	16,904,342
27	与那原町	329	1,999,993	43	576,632	31	917,318	1,715	8,452,818
28	南風原町	241	1,414,168	34	568,710	90	3,205,157	3,182	13,367,218
29	渡嘉敷村	1	3,060	0	0	0	0	94	331,689
30	座間味村	8	36,378	0	0	0	0	127	368,586
31	粟国村	7	30,305	0	0	5	65,610	154	559,370
32	渡名喜村	1	2,826	0	0	0	0	126	701,120
33	南大東村	52	315,762	0	0	9	122,112	150	655,972
34	北大東村	0	0	0	0	0	0	48	131,149
35	伊平屋村	0	0	0	0	0	0	167	800,558
36	伊是名村	6	18,517	0	0	0	0	209	927,966
37	久米島町	13	51,997	74	1,096,154	2	100,035	905	4,372,952
38	八重瀬町	290	1,757,363	82	1,994,952	100	1,783,475	2,931	12,585,252
39	多良間村	7	21,856	0	0	0	0	151	1,030,166
40	竹富町	38	166,308	0	0	0	0	453	1,801,070
41	与那国町	4	17,335	26	308,592	26	528,921	143	629,318
	合計	17,482	100,932,015	4,340	79,668,902	7,052	180,717,383	152,733	731,497,426

補装具		一般診療		海外診療		介護合算療養費		その他療養費	
件数	支給金額	件数	支給金額	件数	支給金額	件数	支給金額	件数	支給金額
928	27,529,651	35	2,148,060	0	0	1,757	25,567,310	0	0
215	6,998,505	8	25,209	0	0	498	6,527,382	0	0
126	4,061,566	17	231,039	0	0	257	3,719,666	0	0
274	9,453,846	5	27,666	0	0	309	4,538,960	0	0
176	5,591,594	5	29,655	0	0	450	5,064,199	1	120,880
127	3,806,591	2	7,812	0	0	349	4,470,272	0	0
409	13,462,760	11	154,368	0	0	629	6,580,758	0	0
125	3,437,149	6	60,309	3	54,054	298	4,411,308	0	0
301	9,863,197	2	8,208	0	0	704	7,595,124	0	0
168	5,270,900	5	26,244	0	0	497	5,523,825	0	0
164	4,571,189	2	31,302	0	0	391	5,520,231	0	0
13	432,349	0	0	0	0	26	440,556	0	0
11	384,983	0	0	0	0	33	355,186	0	0
6	187,439	0	0	0	0	4	32,639	0	0
25	740,724	1	7,542	0	0	57	588,207	0	0
37	1,078,279	1	2,916	0	0	125	1,226,315	0	0
29	891,224	0	0	0	0	75	623,296	0	0
20	787,901	0	0	0	0	67	513,992	0	0
33	1,413,088	2	8,960	0	0	90	1,167,594	0	0
10	312,764	0	0	0	0	13	186,310	0	0
85	3,224,549	1	14,103	0	0	269	3,440,910	0	0
29	984,574	0	0	0	0	104	1,121,715	0	0
59	1,858,997	3	44,442	0	0	89	1,324,774	0	0
62	1,889,923	0	0	0	0	95	1,095,484	0	0
78	2,399,905	1	7,362	0	0	97	1,495,447	0	0
111	3,062,500	4	49,140	0	0	179	2,042,098	0	0
54	1,413,818	0	0	0	0	66	938,666	0	0
87	2,610,035	2	12,573	0	0	113	1,411,118	0	0
2	58,575	1	5,499	0	0	2	11,454	0	0
3	115,623	0	0	0	0	2	44,184	0	0
6	138,089	0	0	0	0	20	98,337	0	0
3	89,245	0	0	0	0	6	57,056	0	0
3	119,535	0	0	0	0	19	254,195	0	0
1	15,359	0	0	0	0	4	32,812	0	0
3	84,523	0	0	0	0	3	45,424	0	0
6	188,263	0	0	0	0	3	35,691	0	0
24	691,351	2	3,861	0	0	33	382,105	0	0
77	2,137,482	0	0	0	0	134	2,074,163	0	0
2	81,131	2	42,165	0	0	14	93,909	0	0
18	556,646	2	37,404	0	0	18	280,910	0	0
1	52,517	1	23,742	0	0	2	22,022	0	0
3,911	122,048,339	121	3,009,581	3	54,054	7,901	100,955,604	1	120,880

### 3 医療給付の状況(療養費等)【現役並み所得者以外】続き

	市町村	移送費		負担割合差額		食事標準負担差額		外来年間合算費		合計	
		件数	支給金額	件数	支給金額	件数	支給金額	件数	支給金額	件数	支給金額
1	那覇市	0	0	341	839,022	48	175,850	193	5,873,874	49,950	379,284,951
2	宜野湾市	0	0	36	115,746	13	41,700	43	1,283,741	12,018	84,734,810
3	石垣市	0	0	0	0	0	0	11	287,485	7,277	51,925,061
4	浦添市	0	0	99	255,934	12	39,500	65	1,868,342	13,950	101,263,499
5	名護市	0	0	0	0	0	0	26	792,449	8,732	51,713,032
6	糸満市	0	0	21	32,220	4	18,400	12	497,720	7,401	47,782,189
7	沖縄市	0	0	100	263,462	21	90,830	35	1,242,740	15,269	102,395,886
8	豊見城市	0	0	331	774,430	7	56,900	23	478,493	8,235	54,749,396
9	うるま市	0	0	14	54,578	15	84,430	34	1,345,832	15,639	107,626,604
10	宮古島市	0	0	13	24,472	2	7,400	22	504,673	8,400	42,392,470
11	南城市	0	0	0	0	10	46,330	23	630,897	7,298	46,753,743
12	国頭村	0	0	0	0	0	0	3	72,879	1,023	5,716,759
13	大宜味村	0	0	0	0	0	0	0	0	632	3,203,098
14	東村	0	0	0	0	0	0	1	11,560	267	1,159,700
15	今帰仁村	0	0	0	0	2	3,450	2	34,371	1,698	9,418,287
16	本部町	0	0	0	0	6	25,700	6	161,355	2,256	11,449,391
17	恩納村	0	0	0	0	0	0	7	238,897	1,424	9,678,861
18	宜野座村	0	0	0	0	0	0	1	18,638	966	6,826,018
19	金武町	0	0	159	509,470	0	0	12	383,793	1,680	10,393,385
20	伊江村	0	0	2	8,012	0	0	5	91,452	856	4,534,956
21	読谷村	0	0	55	195,442	1	4,500	14	411,033	4,752	36,213,202
22	嘉手納町	0	0	3	6,530	0	0	6	238,058	1,503	10,551,037
23	北谷町	0	0	34	155,375	2	9,150	10	163,935	2,677	19,616,459
24	北中城村	0	0	0	0	0	0	3	56,996	1,921	12,676,917
25	中城村	0	0	0	0	2	9,300	6	76,115	2,431	17,323,137
26	西原町	0	0	0	0	6	24,900	10	332,498	4,408	32,513,973
27	与那原町	0	0	60	168,442	1	4,650	8	296,409	2,307	14,768,746
28	南風原町	0	0	14	108,010	7	24,100	14	485,019	3,784	23,206,108
29	渡嘉敷村	0	0	0	0	0	0	0	0	100	410,277
30	座間味村	0	0	0	0	0	0	0	0	140	564,771
31	粟国村	0	0	0	0	0	0	0	0	192	891,711
32	渡名喜村	0	0	0	0	0	0	0	0	136	850,247
33	南大東村	0	0	0	0	0	0	2	63,665	235	1,531,241
34	北大東村	0	0	6	10,124	0	0	0	0	59	189,444
35	伊平屋村	0	0	0	0	0	0	1	70,570	174	1,001,075
36	伊是名村	0	0	0	0	0	0	0	0	224	1,170,437
37	久米島町	0	0	0	0	0	0	0	0	1,053	6,698,455
38	八重瀬町	0	0	1	12,844	2	7,950	6	176,848	3,623	22,530,329
39	多良間村	0	0	0	0	0	0	0	0	176	1,269,227
40	竹富町	0	0	0	0	0	0	0	0	529	2,842,338
41	与那国町	0	0	0	0	0	0	0	0	203	1,582,447
合計		0	0	1,289	3,534,113	161	675,040	604	18,190,337	195,598	1,341,403,674

#### 4 葬祭費の状況(令和4年度)

市町村	件数	金額(円)	市町村	件数	金額(円)
那覇市	1,959	39,180,000	嘉手納町	89	1,780,000
宜野湾市	501	10,020,000	北谷町	155	3,100,000
石垣市	254	5,080,000	北中城村	104	2,080,000
浦添市	499	9,980,000	中城村	123	2,460,000
名護市	376	7,520,000	西原町	181	3,620,000
糸満市	383	7,660,000	与那原町	113	2,260,000
沖縄市	728	14,560,000	南風原町	176	3,520,000
豊見城市	341	6,820,000	渡嘉敷村	2	40,000
うるま市	718	14,360,000	座間味村	7	140,000
宮古島市	461	9,220,000	粟国村	14	280,000
南城市	368	7,360,000	渡名喜村	6	120,000
国頭村	53	1,060,000	南大東村	13	260,000
大宜味村	36	720,000	北大東村	1	20,000
東村	9	180,000	伊平屋村	1	20,000
今帰仁村	99	1,980,000	伊是名村	14	280,000
本部町	113	2,260,000	久米島町	85	1,700,000
恩納村	81	1,620,000	八重瀬町	210	4,200,000
宜野座村	45	900,000	多良間村	9	180,000
金武町	87	1,740,000	竹富町	19	380,000
伊江村	48	960,000	与那国町	3	60,000
読谷村	289	5,780,000			
			合計	8,773	175,460,000



## VI 長寿健診に関すること



## 令和3年度・令和4年度 長寿健診受診率

市町村名	令和3年度					令和4年度				
	被保険者数	除外者数	対象者数	受診者数	受診率	被保険者数	除外者数	対象者数	受診者数	受診率
那覇市	33,171	1,520	31,651	7,872	24.9%	33,221	1,874	31,347	8,203	26.2%
宜野湾市	8,653	434	8,219	1,700	20.7%	8,727	414	8,313	1,969	23.7%
石垣市	4,538	232	4,306	1,405	32.6%	4,526	224	4,302	1,276	29.7%
浦添市	9,957	784	9,173	2,390	26.1%	10,081	796	9,285	2,640	28.4%
名護市	6,059	305	5,754	1,020	17.7%	6,107	353	5,754	1,686	29.3%
糸満市	5,538	472	5,066	1,191	23.5%	5,577	486	5,091	1,347	26.5%
沖縄市	12,471	905	11,566	2,386	20.6%	12,640	907	11,733	2,602	22.2%
豊見城市	5,277	476	4,801	1,383	28.8%	5,394	394	5,000	1,448	29.0%
うるま市	12,100	788	11,312	2,369	20.9%	12,156	731	11,425	2,822	24.7%
宮古島市	6,579	489	6,090	1,622	26.6%	6,515	485	6,030	1,848	30.6%
南城市	5,353	530	4,823	1,400	29.0%	5,309	473	4,836	1,491	30.8%
国頭村	771	133	638	359	56.3%	757	112	645	380	58.9%
大宜味村	560	108	452	182	40.3%	544	120	424	195	46.0%
東村	261	33	228	134	58.8%	244	29	215	140	65.1%
今帰仁村	1,389	182	1,207	349	28.9%	1,361	137	1,224	433	35.4%
本部町	1,842	172	1,670	583	34.9%	1,817	151	1,666	677	40.6%
恩納村	1,235	107	1,128	473	41.9%	1,230	100	1,130	454	40.2%
宜野座村	653	51	602	253	42.0%	666	64	602	276	45.8%
金武町	1,442	100	1,342	448	33.4%	1,438	104	1,334	511	38.3%
伊江村	747	74	673	348	51.7%	724	99	625	336	53.8%
読谷村	4,173	290	3,883	954	24.6%	4,163	214	3,949	1,002	25.4%
嘉手納町	1,590	33	1,557	338	21.7%	1,558	50	1,508	345	22.9%
北谷町	2,672	134	2,538	478	18.8%	2,684	112	2,572	515	20.0%
北中城村	1,912	108	1,804	509	28.2%	1,905	121	1,784	562	31.5%
中城村	1,906	127	1,779	435	24.5%	1,875	124	1,751	519	29.6%
西原町	3,159	189	2,970	846	28.5%	3,213	163	3,050	1,001	32.8%
与那原町	1,729	135	1,594	414	26.0%	1,723	131	1,592	498	31.3%
南風原町	3,210	227	2,983	758	25.4%	3,267	210	3,057	806	26.4%
渡嘉敷村	79	13	66	56	84.8%	78	14	64	52	81.3%
座間味村	99	5	94	4	4.3%	89	8	81	49	60.5%
粟国村	133	33	100	55	55.0%	126	39	87	42	48.3%
渡名喜村	86	13	73	35	47.9%	84	10	74	37	50.0%
南大東村	152	34	118	100	84.7%	147	9	138	94	68.1%
北大東村	57	10	47	28	59.6%	57	7	50	25	50.0%
伊平屋村	170	34	136	100	73.5%	169	31	138	85	61.6%
伊是名村	200	20	180	113	62.8%	200	98	102	98	96.1%
久米島町	1,119	68	1,051	419	39.9%	1,106	86	1,020	395	38.7%
八重瀬町	3,078	350	2,728	734	26.9%	3,040	363	2,677	752	28.1%
多良間村	166	13	153	85	55.6%	165	16	149	68	45.6%
竹富町	442	30	412	243	59.0%	424	63	361	227	62.9%
与那国町	137	9	128	57	44.5%	140	8	132	53	40.2%
沖縄県	144,865	9,770	135,095	34,628	25.6%	145,247	9,930	135,317	39,107	28.9%



## VII 令和4年度決算概要



# 令和4年度 決算概要

## 1 一般会計

### ①総括

(単位:円)

区分	予算現額	歳入 A	歳出 B	差引残額 C(A-B)
令和4年度	307,062,000	307,075,627	286,719,514	20,356,113

\*実質収支額は20,356,113円となる。(対前年度:14,696,525円の減)

### ②歳入

(単位:円)

科目	予算現額 A	調定額 B	収入済額 C	収入未済額	収入率D(C/B)
1 分担金及び負担金	272,000,000	272,000,000	272,000,000	0	100.0%
4 財産収入	1,000	0	0	0	0.0%
5 繰越金	35,053,000	35,052,638	35,052,638	0	100.0%
6 諸収入	8,000	22,989	22,989	0	100.0%
合計	307,062,000	307,075,627	307,075,627	0	100.0%

### ③歳出

(単位:円)

科目	予算現額 A	支出済額 B	翌年度繰越額	不用額	執行率C(B/A)
1 議会費	3,576,000	2,232,118	0	1,343,882	62.4%
2 総務費	301,130,000	284,487,396	0	16,642,604	94.5%
3 公債費	1,000	0	0	1,000	0.0%
4 予備費	2,355,000	0	0	2,355,000	0.0%
合計	307,062,000	286,719,514	0	20,342,486	93.4%

## 2 特別会計

### ①総括

(単位:円)

区分	予算現額	歳入 A	歳出 B	差引残額 C(A-B)
令和4年度	155,726,022,000	147,908,947,597	147,390,459,761	518,487,836

\*実質収支額は4,744,832,599円となる。(対前年度:3,373,885,457円の減)

### ②歳入

(単位:円)

科目	予算現額 A	調定額 B	収入済額 C	不納欠損額	収入未済額	収入率 D(C/B)
1 市町村支出金	26,461,396,000	26,764,784,371	26,764,784,371	0	0	100.00%
2 国庫支出金	48,737,150,000	45,016,439,313	45,016,439,313	0	0	100.00%
3 県支出金	12,517,237,000	11,669,237,538	11,669,237,538	0	0	100.00%
4 支払基金交付金	61,957,228,000	58,432,321,000	58,432,321,000	0	0	100.00%
5 特別高額医療費共同事業交付金	110,733,000	100,225,545	100,225,545	0	0	100.00%
6 財産収入	2,000	0	0	0	0	0.00%
7 寄附金	1,000	0	0	0	0	0.00%
8 繰入金	1,057,610,000	1,057,610,000	1,057,610,000	0	0	100.00%
9 繰越金	4,744,832,000	4,744,832,599	4,744,832,599	0	0	100.00%
10 諸収入	139,833,000	206,611,464	123,497,231	0	83,132,281	59.77%
合計	155,726,022,000	147,992,061,830	147,908,947,597	0	83,132,281	99.94%

※1款市町村支出金の収入済額26,764,784,371円のうち、保険料還付未済額は0円。

※10款諸収入の収入済額147,908,947,597円のうち、返納金還付未済額は18,048円。(還付未済額は調定額には含まれない。)

### ③歳出

(単位:円)

科目	予算現額 A	支出済額 B	翌年度繰越額	不用額	執行率 C(B/A)
1 総務費	745,490,000	654,277,846	0	91,212,154	87.8%
2 保険給付費	149,216,744,000	141,467,797,295	0	7,748,946,705	94.8%
3 県財政安定化基金拠出金	1,000	0	0	1,000	0.0%
4 特別高額医療費共同事業拠出金	129,514,000	93,374,964	0	36,139,036	72.0%
5 保健事業費	896,917,000	588,875,680	0	308,041,320	65.7%
6 基金積立金	700,000,000	700,000,000	0	0	100.0%
7 公債費	1,000	0	0	1,000	0.0%
8 諸支出金	3,907,022,000	3,886,133,976	0	20,888,024	99.5%
9 予備費	130,333,000	0	0	130,333,000	0.0%
合計	155,726,022,000	147,390,459,761	0	8,335,562,239	94.6%

3 後期高齢者医療事業状況報告書(事業年報)B表(2)  
( 令和4年度 )

3. 収入状況及び支出状況

(1)収入状況		一 般 会 計			特 別 会 計			広域連合受入額 合計
		広域連合受入額	他会計 からの繰入額	小 計	広域連合受入額	他会計 からの繰入額	小 計	
科 目		円	円	円	円	円	円	円
市町村支出金	事務費負担金	272,000,000		272,000,000	570,000,000		570,000,000	842,000,000
	保険料負担金(督促手数料・延滞金を除く)			0	14,379,663,631		14,379,663,631	14,379,663,631
	保険基盤安定(保険料軽減分)			0	292,923,326		292,923,326	292,923,326
	療養給付費負担金			0	11,522,197,414		11,522,197,414	11,522,197,414
	その他			0			0	0
国庫支出金	保険料不均一賦課負担金			0			0	0
	療養給付費負担金			0	33,157,622,768		33,157,622,768	33,157,622,768
	高額医療費負担金			0	966,243,277		966,243,277	966,243,277
	普通調整交付金			0	10,246,498,000		10,246,498,000	10,246,498,000
	特別調整交付金			0	607,157,000		607,157,000	607,157,000
	高齢者医療制度円滑運営臨時特例交付金			0	0		0	0
その他			0	38,918,268		38,918,268	38,918,268	
都道府県支出金	保険料不均一賦課負担金			0			0	0
	療養給付費負担金			0	10,702,994,261		10,702,994,261	10,702,994,261
	高額医療費負担金			0	966,243,277		966,243,277	966,243,277
	財政安定化基金交付金			0			0	0
	その他			0			0	0
支払基金交付金	後期高齢者交付金			0	58,432,321,000		58,432,321,000	58,432,321,000
	特別高額医療費共同事業交付金			0	100,225,545		100,225,545	100,225,545
財産収入	後期高齢者医療制度臨時特例基金運用益			0			0	0
	その他基金運用益			0	0		0	0
	その他	0		0			0	0
繰入金	後期高齢者医療制度臨時特例基金			0	0		0	0
	その他基金			0	1,057,610,000		1,057,610,000	1,057,610,000
繰越金		35,052,638		35,052,638	4,744,832,599		4,744,832,599	4,779,885,237
借入金	都道府県財政安定化基金借入金			0			0	0
	その他			0			0	0
貸付金	貸付金元金			0			0	0
	貸付金利子			0			0	0
その他の収入		22,989		22,989	123,497,231		123,497,231	123,520,220
収入合計 A		307,075,627	0	307,075,627	147,908,947,597	0	147,908,947,597	148,216,023,224
(再掲)単年度収入 A'		272,022,989	0	272,022,989	142,106,504,998	0	142,106,504,998	142,378,527,987

## (2) 支出状況

科 目		一 般 会 計	特 別 会 計	合 計
		支 出 額	支 出 額	
議 会 費		2,232,118		2,232,118
総 務 費		249,984,758	611,451,180	861,435,938
民 生 費				0
保険給付費	療 養 給 付 費		132,528,133,287	132,528,133,287
	療 養 費		528,631,092	528,631,092
	高 額 療 養 費		7,844,121,647	7,844,121,647
	高 額 介 護 合 算 療 養 費		115,923,681	115,923,681
	移 送 費		0	0
	葬 祭 費		175,460,000	175,460,000
	そ の 他		747,101	747,101
	審 査 支 払 手 数 料		274,779,917	274,779,917
都 道 府 県 財 政 安 定 化 基 金 拠 出 金			0	0
特 別 高 額 医 療 費 共 同 事 業 拠 出 金			93,306,217	93,306,217
特 別 高 額 医 療 費 共 同 事 業 事 務 費 拠 出 金			68,747	68,747
保 健 事 業 費			588,875,680	588,875,680
基金積立金	後 期 高 齢 者 医 療 制 度 臨 時 特 例 基 金 (再 積 立 以 外)			0
	後 期 高 齢 者 医 療 制 度 臨 時 特 例 基 金 (再 積 立)			0
	そ の 他 基 金	17,527,000	700,000,000	717,527,000
公債費	都 道 府 県 財 政 安 定 化 基 金 償 還 金			0
	そ の 他 償 還 金 ( 元 金 )			0
	借 入 金 利 子 ・ 公 債 諸 費			0
貸 付 金				0
そ の 他 の 支 出		16,975,638	3,928,961,212	3,945,936,850
前 年 度 繰 上 充 用 金				0
小 計	B	286,719,514	147,390,459,761	147,677,179,275
	( 再 掲 ) 単 年 度 支 出 B'	286,719,514	146,690,459,761	146,977,179,275
他 会 計 へ の 繰 出 金 C			0	
支 出 合 計 ( B + C )		286,719,514	147,390,459,761	

## (3) 収支差

収 支 差 A - ( B + C )	20,356,113	518,487,836	538,843,949
単 年 度 収 支 差 A' - ( B' + C )	-14,696,525	-4,583,954,763	-4,598,651,288

## 4. 資産、負債の状況(年度末現在)

## (1) 資産の状況

科 目	金 額	
基金保有額	後 期 高 齢 者 医 療 制 度 臨 時 特 例 基 金	0
	そ の 他 基 金 ( 一 般 会 計 )	17,527,000
	そ の 他 基 金 ( 特 別 会 計 )	2,984,037,588
次年度への繰越金	一 般 会 計	20,356,113
	特 別 会 計	518,487,836
貸付金残高	他 会 計 へ の 貸 付 金 ( 一 般 会 計 )	0
	他 会 計 へ の 貸 付 金 ( 特 別 会 計 )	0
	そ の 他 貸 付 金 ( 一 般 会 計 )	0
	そ の 他 貸 付 金 ( 特 別 会 計 )	0
そ の 他 の 資 産		0

## (2) 負債の状況

科 目	金 額	
繰上充用金 (当年度赤字額)	一 般 会 計	0
	特 別 会 計	0
借入金残高	財 政 安 定 化 基 金 借 入 金 額	0
	他 会 計 からの借入金 ( 一般会計 )	0
	他 会 計 からの借入金 ( 特別会計 )	0
	そ の 他 借 入 金 ( 一 般 会 計 )	0
	そ の 他 借 入 金 ( 特 別 会 計 )	0
そ の 他 の 負 債		0

## VIII 沖縄県後期高齢者医療広域連合の概要

令和5年12月現在



# 1 組織図(令和5年12月1日現在)

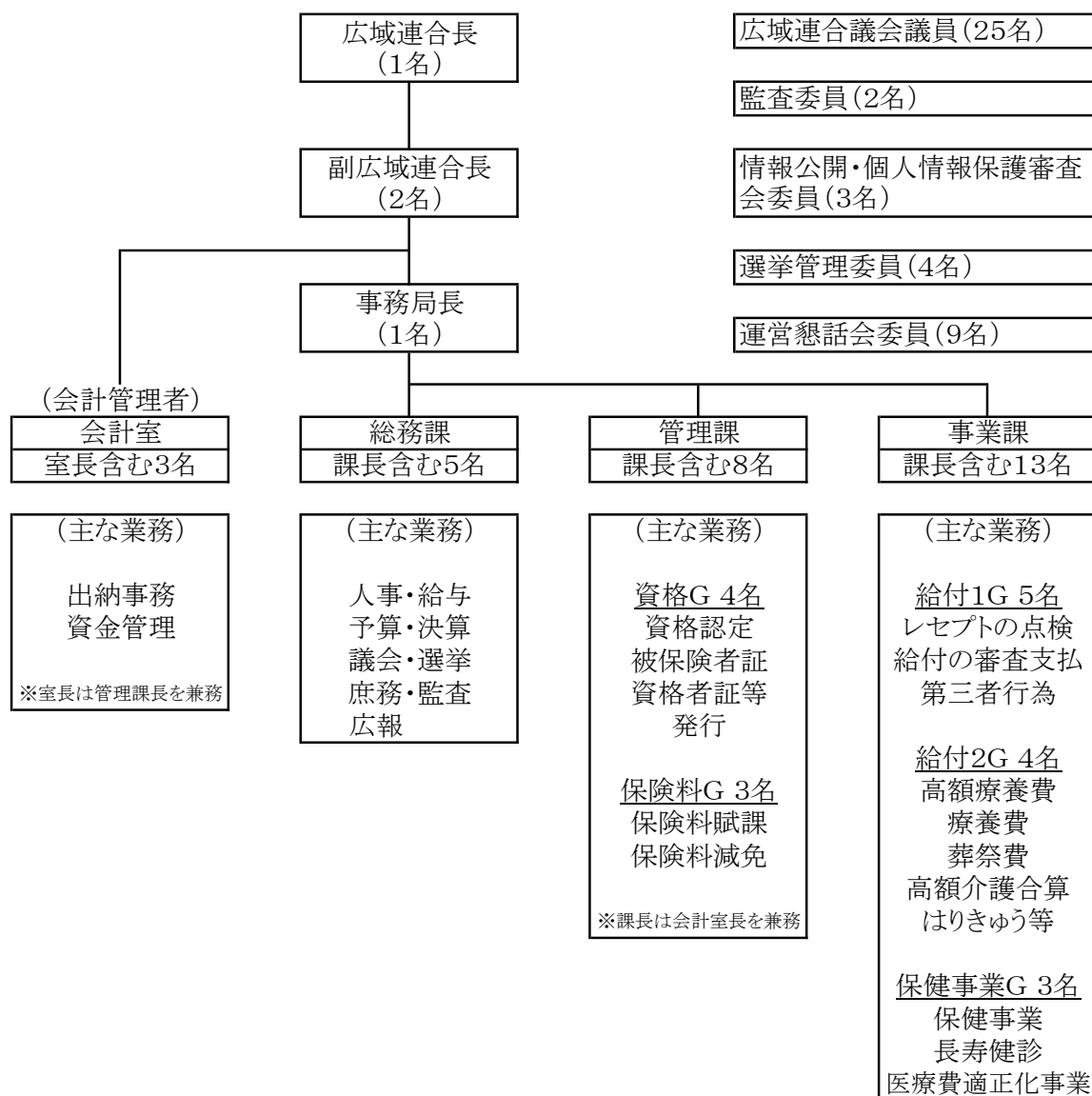

市町村からの派遣職員の様況			
那覇市	2名	恩納村	1名
宜野湾市	1名	宜野座村	1名
石垣市	1名	金武町	1名
浦添市	1名	読谷村	1名
名護市	1名	嘉手納町	1名
糸満市	1名	北谷町	1名
沖縄市	1名	北中城村	1名
豊見城市	1名	中城村	1名
うるま市	1名	西原町	1名
宮古島市	1名	与那原町	1名
南城市	1名	南風原町	1名
国頭村	1名	久米島町	1名
大宜味村	1名	八重瀬町	1名
今帰仁村	1名		
本部町	1名	合計	29名

2 名簿(令和5年12月1日現在)

①広域連合

役職	氏名	備考
広域連合長	中村 正人	うるま市長
副広域連合長	仲間 一	金武町長
	照屋 勉	与那原町長

②議会議員(議席番号順)

	役職	氏名	備考
1	議会運営委員	友寄 永三	石垣市議会議員
2	議員	上里 樹	宮古島市議会議員
3	議員	座間 味靖	今帰仁村議会議員
4	議会運営委員	大城 喜弘	南城市議会議員
5	議員	前川 秀和	伊是名村議会議員
6	議員	宜保 安孝	豊見城市議会議員
7	議員	伊佐 園恵	南風原町議会議員
8	議員	糸数 貴子	那覇市議会議員
9	議員	豊見山 常和	多良間村議会議員
10	議員	國吉 雅和	読谷村議会議員
11	議員	福地 義広	嘉手納町議会
12	議員	新川 喜男	西原町議会議員
13	議会運営委員	岸本 一徳	宜野湾市議会議員
14	議会運営委員	国吉 亮	うるま市議会議員
15	議員	永山 盛太郎	那覇市議会議員
16	議員	赤嶺 秀徳	久米島町議会議員
17	議会運営委員	比嘉 拓也	名護市議会議員
18	議員	大城 節子	恩納村議会議員
19	議員	吉 浜 覚	大宜味村議会議員
20	議員	我謝 孟範	与那原町議会議員
21	議員	知花 応樹	北大東村議会議員
22	副議長	玉那覇 登	中城村議会議員
23	議会運営委員	又吉 正信	浦添市議会議員
24	議会運営委員	浦崎 暁	糸満市議会議員
25	議長	金城 由美	沖縄市議会議員

③監査

役職	氏名	備考
代表監査委員	原田 泰人	識見者
監査委員	福地 義広	広域連合議会選出

## ④情報公開・個人情報保護審査会委員

役職	氏名	備考
委員	松本啓太	弁護士
委員	本多祐充	弁護士
委員	永田美和子	名桜大学 副学長

## ⑤選挙管理委員

役職	氏名	備考
委員長	慶留間清栄	識見者
委員	島袋昇	識見者
委員	知念勤	識見者
委員	神里富松	識見者

## ⑥沖縄県後期高齢者医療広域連合運営懇話会委員

選出区分	氏名	備考
学識経験者	中村幸志(会長)	琉球大学大学院医学研究科 教授
公益代表	具志堅仁志	沖縄県地域包括・在宅介護支援センター協議会 理事
被保険者代表	新城智美	沖縄県老人クラブ連合会 常務理事
	翁長聡	沖縄県シルバー人材センター連合
保険者代表	坂折直哉	全国健康保険協会沖縄支部 業務部長
	大城博之(副会長)	沖縄県国民健康保険団体連合会 事務局長
保険医代表 保険薬剤師代表	涌波淳子	沖縄県医師会 理事
	野原昭彦	沖縄県歯科医師会 地域保健委員会委員長
	佐藤雅美	沖縄県薬剤師会 常務理事

### 3 沿革

年 月	内 容
平成18年 6月 8月 8月 9月 11月	医療制度改革関連法の成立 沖縄県後期高齢者医療広域連合設立準備委員会立ち上げ(自治会館内) 第1回沖縄県後期高齢者医療広域連合設立準備委員会 第2回沖縄県後期高齢者医療広域連合設立準備委員会 第3回沖縄県後期高齢者医療広域連合設立準備委員会
平成19年 1月 3月 4月 8月 11月	第4回沖縄県後期高齢者医療広域連合設立準備委員会 沖縄県知事へ広域連合設立の申請 沖縄県知事が広域連合設立を許可 沖縄県後期高齢者医療広域連合設立(うるま市石川庁舎3階) 広域連合長選挙 初代広域連合長に 知念 恒男 氏(うるま市長)が就任 平成19年第1回広域連合議会臨時会 初代議長に 又吉 正信 氏(浦添市議会議員)が就任 平成19年第2回広域連合議会定例会 平成19年第3回広域連合議会臨時会
平成20年 2月 4月 7月	平成20年第1回広域連合議会定例会 後期高齢者医療制度施行 平成20年第2回広域連合議会定例会 第2代議長に 知念 善信 氏(豊見城市議会議員)が就任
平成21年 2月 6月 8月 12月	平成21年第1回広域連合議会定例会 広域連合長選挙 第2代広域連合長に 島袋 俊夫 氏(うるま市長)が就任 平成21年第2回広域連合議会定例会 平成21年度第1回運営懇話会
平成22年 2月 2月 7月 8月 11月	平成21年度第2回運営懇話会 平成22年第1回広域連合議会定例会 平成22年度第1回運営懇話会 平成22年第2回広域連合議会定例会 平成22年第3回広域連合議会臨時会 第3代議長に 島 勝政 氏(宜野湾市議会議員)が就任
平成23年 1月 2月 7月 8月	平成22年度第2回運営懇話会 平成23年第1回広域連合議会定例会 平成23年度第1回運営懇話会 平成23年第2回広域連合議会定例会

年	月	内 容
平成24年	1月 2月 7月 8月	平成23年度第2回運営懇話会 平成24年第1回広域連合議会定例会 平成24年度第1回運営懇話会 平成24年第2回広域連合議会定例会
平成25年	1月 2月 5月 7月 8月	平成24年度第2回運営懇話会 平成25年第1回広域連合議会定例会 広域連合長選挙 第3代広域連合長に 島袋 俊夫 氏(うるま市長)が就任 平成25年度第1回運営懇話会 平成25年第2回広域連合議会定例会
平成26年	1月 2月 7月 8月 11月	平成25年度第2回運営懇話会 平成26年第1回広域連合議会定例会 平成26年度第1回運営懇話会 平成26年第2回広域連合議会定例会 平成26年第3回広域連合議会臨時会 第4代議長に 宮城 弘子 氏(名護市議会議員)が就任
平成27年	1月 2月 7月 8月	平成26年度第2回運営懇話会 平成27年第1回広域連合議会定例会 平成27年度第1回運営懇話会 平成27年第2回広域連合議会定例会
平成28年	1月 2月 7月 8月	平成27年度第2回運営懇話会 平成28年第1回広域連合議会定例会 平成28年度第1回運営懇話会 平成28年第2回広域連合議会定例会
平成29年	1月 2月 5月 7月 8月	平成28年度第2回運営懇話会 平成29年第1回広域連合議会定例会 広域連合長選挙 第4代広域連合長に 島袋 俊夫 氏(うるま市長)が就任 平成29年度第1回運営懇話会 平成29年第2回広域連合議会定例会
平成30年	1月 2月 7月 8月 11月	平成29年度第2回運営懇話会 平成30年第1回広域連合議会定例会 平成30年度第1回運営懇話会 平成30年第2回広域連合議会定例会 平成30年第3回広域連合議会臨時会 第5代議長に 比嘉 武宏 氏(浦添市議会議員)が就任

年	月	内 容
平成31年	1月	平成30年度第2回運営懇話会
	2月	平成31年第1回広域連合議会定例会
令和元年	7月	令和元年度第1回運営懇話会
	8月	令和元年第2回広域連合議会定例会
令和2年	1月	令和元年度第2回運営懇話会
	2月	令和2年第1回広域連合議会定例会
	7月	令和2年度第1回運営懇話会
	8月	令和2年第2回広域連合議会定例会
令和3年	1月	令和2年度第2回運営懇話会
	2月	令和3年第1回広域連合議会定例会 第6代議長に 伊佐 文貴 氏(宜野湾市議会議員)が就任
	5月	広域連合長選挙 第5代広域連合長に 中村 正人 氏(うるま市長)が就任
	8月	令和3年度第1回運営懇話会
	8月	令和3年第2回広域連合議会定例会
令和4年	1月	令和3年度第2回運営懇話会
	2月	令和4年第1回広域連合議会定例会
	8月	令和4年度第1回運営懇話会
	8月	令和4年第2回広域連合議会定例会
	11月	令和4年第3回広域連合議会臨時会 第7代議長に 金城 由美 氏(沖縄市議会議員)が就任
令和5年	1月	令和4年度第2回運営懇話会
	2月	令和5年第1回広域連合議会定例会
	8月	令和5年度第1回運営懇話会
	8月	令和5年第2回広域連合議会定例会

令和6年1月発行

発行 沖縄県後期高齢者医療広域連合  
〒904-1192  
うるま市石川石崎1丁目1番  
うるま市石川庁舎3階  
電話番号 098-963-8011  
F A X 098-964-7785