

令和5年度

後期高齢者医療事業報告書

令和7年1月

沖縄県後期高齢者医療広域連合

はじめに

後期高齢者医療制度の被保険者の皆様を始め、沖縄県、市町村、医療機関、その他関係機関及び関係者の皆様には、当広域連合の運営につきまして御理解と御協力を賜り、厚く御礼を申し上げます。

後期高齢者医療制度は、制度発足から16年が経過し、発足当時11万1千人だった被保険者数は、令和6年3月末時点で、15万5千人に増加しております。

令和7年度には団塊の世代最後の年代が後期高齢者に到達し、医療費などの社会保障が急増する問題が予想されております。

令和6年度は、2年に1度の保険料改定を実施しており、被保険者数の増加や一人当たり医療費の増加に伴い、均等割額、所得割額はともに増加となっております。

また、国において全世代対応型の持続可能な社会保障制度を構築するための制度改革により、出産育児一時金に係る費用の一部を後期高齢者医療制度から支援する仕組みが導入されるなど、今後、後期高齢者を取り巻く状況は益々厳しくなることが予想されます。

当広域連合におきましては、県内の被保険者の皆様が引き続き安心して医療を受けられるよう、また、健康長寿県復活を目指し長寿健診をはじめとした様々な保健事業等の展開も重点に置きながら、被保険者の皆様から公平に保険料を徴収しつつ、安定運営に努めてまいりたいと考えております。

本書は、本県における令和5年度の後期高齢者医療事業の状況を取りまとめたものであります。事業の参考や統計資料としてご活用いただければ幸いです。

令和7年1月

沖縄県後期高齢者医療広域連合
広域連合長 中村 正人

目 次

I	後期高齢者医療制度の概要・状況		
		頁	担当課
1	被保険者	1	
2	一部負担金	1	管理課
3	保険料	2	
4	保健事業	5	事業課
5	高齢者人口等の状況	7	管理課
6	医療費の状況	8	事業課
II	被保険者数の状況		
1	被保険者数（令和6年3月31日現在）	13	
2	限度額適用認定証交付者数（自己負担割合3割）	14	管理課
3	限度額適用・標準負担額減額認定証交付者数（自己負担割合1割）	15	
III	保険料に関すること		
1	保険料の収納状況（調定額・収納額・収納率）	17	
2	市町村別保険料軽減額（基盤安定負担金）	19	管理課
3	後期高齢者医療制度・保険料の経緯	20	
IV	医療費等の状況（現物分）		
1	医療費	21	
2	医療費の状況【全被保険者】	22	
3	医療費の状況【現役並み所得者】	26	
4	医療費の状況【現役並み所得者以外】	30	
5	診療諸率【全被保険者】	34	事業課
6	診療諸率【現役並み所得者】	36	
7	診療諸率【現役並み所得者以外】	38	
8	高額療養費の状況（現物分）【全被保険者】	40	
9	高額療養費の状況（現物分）【現役並み所得者】	41	
10	高額療養費の状況（現物分）【現役並み所得者以外】	42	

V	医療給付の状況（現金分）		頁
1	医療給付の状況（療養費等）【全被保険者】	43	
2	医療給付の状況（療養費等）【現役並み所得者】	46	事業課
3	医療給付の状況（療養費等）【現役並み所得者以外】	48	
4	葬祭費の状況	51	
VI	長寿健診に関すること		
	令和4年度・令和5年度 長寿健診受診率	53	事業課
VII	令和5年度決算概要		
1	一般会計	55	
2	特別会計	56	総務課
3	後期高齢者医療事業状況報告書（事業年報）B表（2）	57	
VIII	沖縄県後期高齢者医療広域連合の概要	令和6年12月1日現在	
1	組織図	59	
2	名簿	60	総務課
3	沿革	62	

I 後期高齢者医療制度の概要・状況

1 被保険者

- (1) 広域連合の区域内に住所を有している75歳以上の方。
 (2) 広域連合の区域内に住所を有している65歳以上74歳未満の方で、厚生労働省による定められた一定の障害を持っている方で、広域連合により認定を受けた方。

年度	年度末(令和6年3月31日)現在							
	被保険者数	負担割合			被保険者数	障がい認定者数(再掲)		
		負担割合				負担割合		
		3割負担	2割負担	1割負担		3割負担	2割負担	1割負担
令和5年度	155,946	14,534	25,152	116,260	965	13	37	915

2 一部負担金

保険医療機関等で療養の給付を受ける被保険者は、その給付を受ける際に、当該療養の給付の費用を算定した額のうち1割、2割又は3割を一部負担金として当該医療機関に支払わなければなりません。

支払いに係る自己負担割合は、所得区分によって異なります。

所得区分は、その年度(4月～7月は前年度)の※1住民税課税所得(各種控除後の所得)等によって判定されます。

◎自己負担割合は、令和4年10月以降、1割、2割又は3割となりました。(従前は1割又は3割)

自己負担割合	所得区分	判定基準
3割負担 ※2	区分 (現役並み所得者)Ⅲ	住民税課税所得が690万円以上の被保険者やその方と同じ世帯の被保険者。
	区分 (現役並み所得者)Ⅱ	住民税課税所得が380万円以上の被保険者やその方と同じ世帯の被保険者。
	区分 (現役並み所得者)Ⅰ	住民税課税所得が145万円以上の被保険者やその方と同じ世帯の被保険者。
2割負担	一般Ⅱ	同じ世帯に住民課税所得が28万円以上の被保険者がいる方で、下記①または②に該当する方 ①同じ世帯に被保険者が1人で「年金収入＋その他の合計所得金額」200万円以上 ②同じ世帯に被保険者が2人以上で「年金収入＋その他の合計所得金額」が320万円以上
1割負担	一般Ⅰ	現役並み所得者、一般Ⅱ、区分(低所得)Ⅱ・Ⅰ以外の方。 住民税課税所得が145万円以上でも、昭和20年1月2日以降生まれの被保険者とその属する世帯の被保険者の旧ただし書き所得の合計額が210万円以下の方。
	区分(低所得)Ⅱ	同一世帯の全員が住民税非課税の世帯に属する区分(低所得)Ⅰ以外の方
	区分(低所得)Ⅰ	同一世帯の全員が住民税非課税で、その世帯の各種収入等から必要経費・控除を差し引いた所得が0円となる世帯に属する方(年金の控除額は80万円として計算。給与所得から10万円を控除)

※1 前年の12月31日時点で世帯主が被保険者(前年の12月31日の判定日を越えて被保険者となる者も含む)で、同一世帯に合計所得(給与所得者については給与所得から10万円を控除して算定)が38万円以下である19歳未満の方がいる場合は、その人数に一定額(16歳未満は33万円、16歳以上19歳未満は12万円を乗じた額)を被保険者の所得から控除します。

※2 ただし、次の①②③のいずれかの要件に該当する場合には、申請により2割または1割負担となります。

- ① 同じ世帯に被保険者がお一人の場合、その方の年収が383万円未満であるとき。
- ② 同じ世帯に被保険者が複数いる場合、その全員の年収が合計で520万円未満であるとき。
- ③ 同じ世帯の被保険者がお一人で、収入が383万円以上でも、同じ世帯の70歳～74歳の方も含めた年収が520万円未満であるとき。

★ 2割負担または1割負担の適用を受けるには、基準収入額適用申請を提出しなければならないことが法令で定められています。

3 保険料

(1) 保険料の算定方法

後期高齢者医療制度においては、被保険者一人ひとりに対して保険料を賦課・徴収することになります。(徴収業務は市町村で実施)

- ① 保険料率は、広域連合の条例で規定し、2年ごとに見直します。
- ② 保険料は、被保険者が均等に負担する「被保険者均等割額」と、被保険者の前年の所得に応じて決まる「所得割額」の合計額となります。
- ③ 保険料の賦課限度額は、年額66万円です。

沖縄県の均等割額と所得割率

均等割額	48,440 円
所得割率	8.88 %

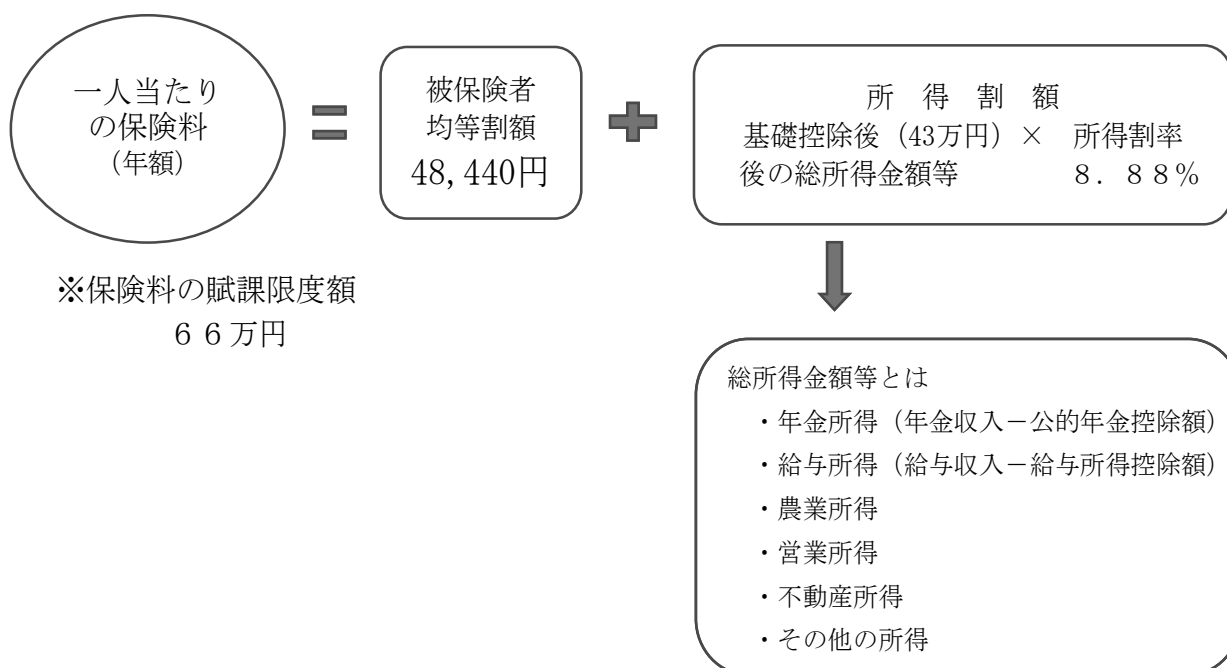

(2) 保険料の軽減措置

① 所得の低い方に対する均等割額の軽減

所得の低い世帯の方については、被保険者の属する世帯(世帯主+被保険者)の総所得金額に応じて次の基準により、保険料の均等割額が軽減されます。

総所得金額等の合計額が次の金額以下の世帯	軽減割合
基礎控除額(43万円)を越えない世帯	7割軽減
基礎控除額(43万円)+29万円×世帯に属する被保険者数(被保険者の世帯主を除く)を越えない世帯	5割軽減
基礎控除額(43万円)+53.5万円×世帯に属する被保険者数を超えない世帯	2割軽減

※ 65歳以上の公的年金受給者は、軽減判定において年金所得から15万円が控除されます。

※ 給与所得者等が2人以上いる世帯については、基礎控除額(43万円)に下記の金額が加算されます。
(給与所得者等の数-1)×10万円

② 被用者保険の被扶養者であった方に対する軽減

当該制度に加入する前日に被用者保険(健康保険組合や共済組合等)の医療保険(市町村国保や国保組合は対象となりません)の被扶養者であった方は、保険料が軽減されます。

軽減対象者	軽減割合
当該制度に加入する前日に被用者保険の被扶養者であった方	加入した月から2年間は、保険料の均等割額が5割軽減されます。(所得割額の負担はありません)

(3) 保険料の減免

震災、火災、風水害等の災害により住宅等の財産に損害を受けた場合や、干ばつ等の災害により農作物等の不作に見舞われた場合、及び失業、事業の休廃止等により収入が著しく減少した場合、一定の基準を満たせば、保険料の減免を受けられる場合があります。

(4) 保険料の納入方法

保険料の納め方は、次の2つの方法があります。

① 特別徴収

年額18万円以上の年金受給者は、年金から天引きされます。ただし、介護保険料と合わせた保険料額が、年金額の2分の1を超える場合は、「普通徴収」となります。

② 普通徴収

特別徴収以外の方については、納入通知書や口座振替等の方法により、お住まいの市町村に収めていただくことになります。

※ 納付方法の変更

保険料が年金から差し引き(特別徴収)されている方または今後特別徴収される予定の方で、口座振替(普通徴収)を希望される場合は、住所地の市町村窓口に申請することにより、保険料を口座振替で納付することができます。

(5) 収納率

令和5年度の後期高齢者保険料現年度分及び過年度分(滞納繰越分)の収納率は、以下のとおりです。

現年度分

年度	収納率	保険料調定額	保険料収納額
令和5年度	99.32%	12,146,980,664円	12,064,807,519円

過年度分

年度	収納率	保険料調定額	保険料収納額
令和5年度	56.72%	127,119,729円	72,105,864円

4 保健事業

(1)健康診査事業

沖縄県では「長寿健診」と名付け、生活習慣病の発見、健康保持・増進、介護予防を目的として健康診査を実施しています。

被保険者の利便性を確保するために、被保険者の居住市町村における健康診査実施体制を活用し、各市町村と協力のうえ実施しています。受診の際の自己負担額は無料となっています。

なお、令和5年度の受診率は、全体で29.1%となっており、令和4年度より0.2ポイントの増となっておりです。

健康診査受診率

年度	対象者数	受診者数	受診率
令和4年度	135,317人	39,107人	28.9%
令和5年度	141,659人	41,254人	29.1%

(2)歯科健診事業

口腔の健康を維持することにより、QOL(quality of life)の向上を図り健康寿命の延伸を目的として、平成28年度より沖縄県歯科医師会に委託し、歯科健診事業を実施しています。15市で1,618名の方が受診しました。

歯科健診受診率

年度	対象者数	受診者数	受診率	実施地域
令和4年度	15,263人	866人	5.67%	那覇市、浦添市、沖縄市
令和5年度	27,251人	1,618人	5.94%	県内中南部他離島(15市町村)

(3)重複・頻回訪問指導事業

レセプト情報より抽出した重複・頻回受診者を対象に訪問指導を行います。

適切な受診や疾病の重症化予防のための日常生活習慣改善への支援、療養方法等の指導を行うことにより、健康保持増進、疾病の早期回復をはかり、医療費の適正化を目指しております。

多剤・重複服薬(重複頻回受診含む)訪問指導事業実績

年度	実施市町村数	実施実人数	実施人数(延べ)
令和4年度	17市町村	59人	65人
令和5年度	18市町村	178人	208人

※R5年度から多剤含む

(4)健康指導対象者訪問指導事業

長寿健診の結果から健康指導が必要な被保険者に対して訪問指導を行うことにより、健康の保持・増進を図り、対象者の健康寿命を延伸することを目的としています。平成 28 年度から事業を開始しています。

健康指導対象者訪問指導事業実績

年度	実施市町村数	実施実人数	実施人数(延べ)
令和4年度	25市町村	516人	676人
令和5年度	20市町村	513人	646人

(5)高齢者の保健事業と介護予防の一体的な実施

高齢者の心身の多様な課題に対応し、きめ細やかな支援を実施するため、高齢者の保健事業を市町村へ委託して実施しております。

令和5年度市町村別実施状況(27市町村)

市町村名	高齢者に対する個別的支援 (ハイリスクアプローチ)					通いの場等への積極的な関与等 (ポピュレーションアプローチ)		
	低栄養予 防	重症化予防		口腔機能	健康状態 不明者	健康教 育・健康 相談	フレイル 予防	気軽に相 談できる 環境づく
		糖尿病性 腎症	その他生 活習慣病					
那覇市	○	○	○		○	○		
宜野湾市		○	○			○	○	
石垣市		○	○		○	○		
浦添市	○	○	○		○			○
名護市		○	○		○	○		
糸満市	○	○	○		○	○		○
沖縄市		○			○			○
豊見城市		○	○		○			○
うるま市	○	○	○			○		
宮古島市		○	○					○
南城市		○	○			○		
本部町		○	○		○	○	○	
恩納村		○	○		○	○	○	
宜野座村		○				○		
金武町		○	○		○			○
伊江村			○		○	○		○
嘉手納町		○	○			○		○
北谷町	○	○				○	○	
北中城村	○	○	○		○			○
中城村		○			○	○		
西原町		○	○		○			○
与那原町		○	○		○	○		
南風原町		○	○			○		
渡嘉敷村	○	○	○	○				○
伊是名村		○			○	○		
八重瀬町		○	○		○			○
竹富町		○	○			○		
合計	7	26	22	1	17	18	4	12

5 高齢者人口等の状況

将来推計人口でみると令和2年における本県の高齢化率(総人口に占める65歳以上人口の割合)は22.6%、75歳以上人口の割合は10.8%となっており、いずれも全国と比較して低い割合となっているものの、本県も高齢化が進んでいる状況です。

今後、本県の総人口は令和2年(2020年)頃をピークに徐々に減少していくものの、65歳以上人口の増加は続きます。

令和32年(2050年)には、65歳以上人口が46.8万人、75歳以上人口が28.4万人、高齢化率(総人口に占める65歳以上人口の割合)は33.6%、総人口に占める後期高齢者の割合は20.4%となると想定されています。

沖縄県の将来推計人口

(単位:千人)

		令和2年 (2020)	令和7年 (2025)	令和12年 (2030)	令和17年 (2035)	令和22年 (2040)	令和27年 (2045)	令和32年 (2050)
沖縄県	総人口 (A)	1,467	1,462	1,459	1,451	1,438	1,419	1,391
	65歳以上人口 (B)	331	363	387	410	443	461	468
	75歳以上人口 (C)	158	182	217	239	253	265	284
	高齢化率(%) (総人口に占める65歳以上人口の割合) (B)/(A)	22.6	24.8	26.5	28.3	30.8	32.5	33.6
	総人口に占める75歳以上人口の割合(%) (C)/(A)	10.8	12.5	14.9	16.5	17.6	18.7	20.4
	65歳以上人口に占める75歳以上人口の割合(%) (C)/(B)	47.7	50.1	56.1	58.3	57.1	57.5	60.7
全国	高齢化率(%) (総人口に占める65歳以上人口の割合)	28.6	29.6	30.8	32.4	34.8	36.3	37.1
	総人口に占める75歳以上人口の割合(%)	14.8	17.5	18.8	19.2	19.7	20.9	23.2

※資料:国立社会保障・人口問題研究所「日本の地域別将来人口(令和5年(2023)年推計)」

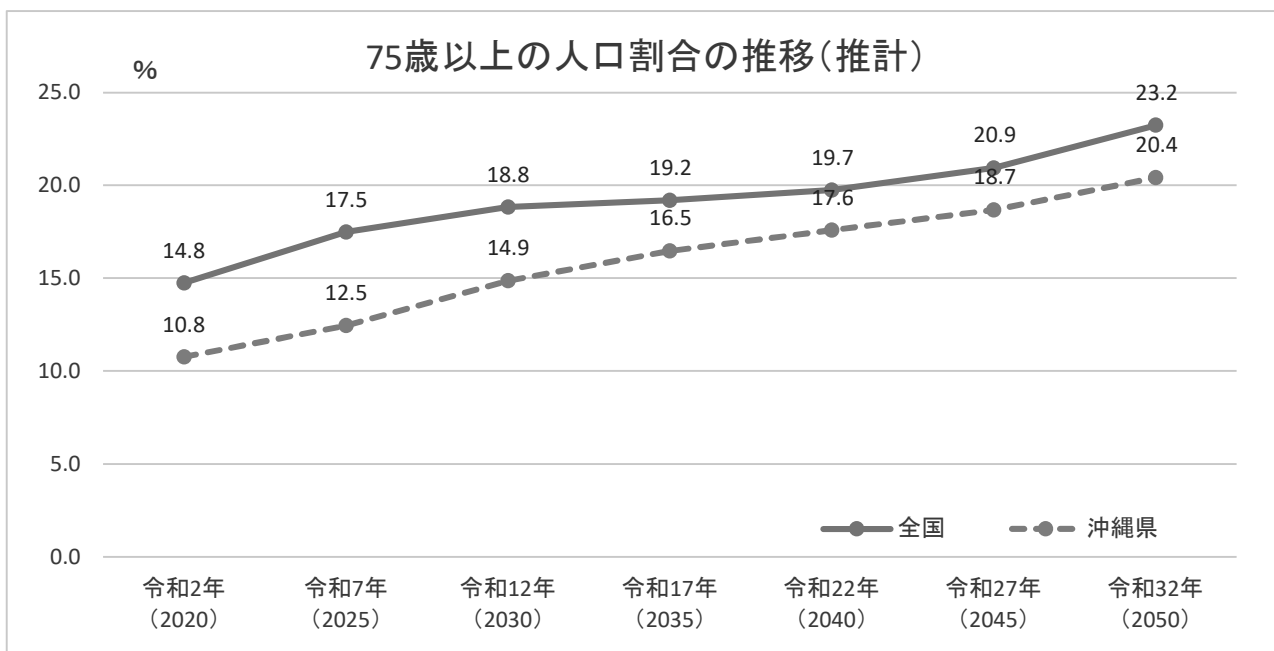

(3) 一人当たりの医療費の県内市町村比較

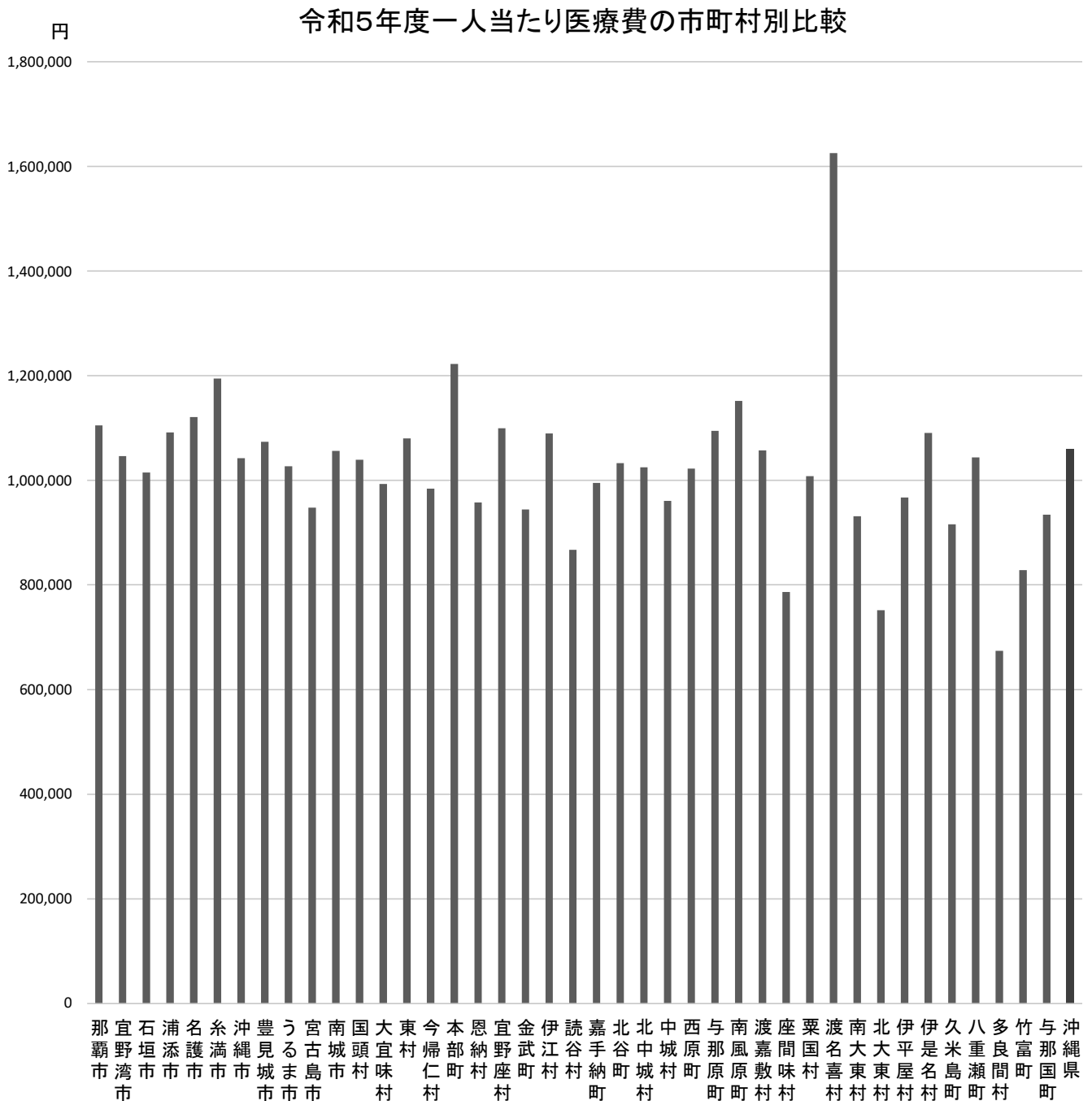

(円)

那覇市	1,104,824	宮古島市	947,813	金武町	944,132	南風原町	1,151,903	久米島町	915,692
宜野湾市	1,046,164	南城市	1,055,871	伊江村	1,089,535	渡嘉敷村	1,057,097	八重瀬町	1,043,720
石垣市	1,014,634	国頭村	1,039,186	読谷村	867,107	座間味村	786,217	多良間村	674,267
浦添市	1,091,496	大宜味村	993,150	嘉手納町	994,613	粟国村	1,007,821	竹富町	828,293
名護市	1,121,039	東村	1,080,089	北谷町	1,032,874	渡名喜村	1,625,245	与那国町	934,177
糸満市	1,194,248	今帰仁村	984,149	北中城村	1,024,567	南大東村	930,976	沖縄県	1,059,042
沖縄市	1,041,993	本部町	1,222,677	中城村	960,423	北大東村	751,478		
豊見城市	1,073,758	恩納村	957,689	西原町	1,022,626	伊平屋村	966,924		
うるま市	1,027,188	宜野座村	1,099,218	与那原町	1,094,299	伊是名村	1,090,705		

(4) 第三者行為求償事務

被保険者が第三者の行為によって医療給付を受けた場合、広域連合で一時給付費を立て替え、後から第三者へ請求することになります。

請求事務は高齢者の医療の確保に関する法律に基づき、国保連合会へ委託しております。

年度	委託件数	求償額
令和4年度	106件	92,885,551円
令和5年度	66件	125,152,749円

(5) 高額療養費

ひと月(1日～月末)の医療費の自己負担額が定められた限度額を超えた場合、申請して認められると、その超えた分が高額療養費として支給されます。(一度手続きを行うと、該当するたびに自動的に支給されます。)

《算定基準額》

所得区分		外来 (個人ごとに計算)	外来+入院 (世帯単位)
現役並所得者	区分(現役並み)Ⅲ 課税所得 690万円以上	252,600円+ [(実際にかかった医療費-842,000円)×1%] (140,100円)※1	
	区分(現役並み)Ⅱ 課税所得 380万円以上	167,400円+ [(実際にかかった医療費-558,000円)×1%] (93,000円)※1	
	区分(現役並み)Ⅰ 課税所得 145万円以上	80,100円+ [(実際にかかった医療費-267,000円)×1%] (44,400円)※1	
	一般Ⅱ	18,000円 ※2または[(6,000円+(医療費-30,000円)×10%)の低い方を適用 ※3]	57,600円 (44,400円) ※4
	一般Ⅰ	18,000円 ※2	57,600円 (44,400円) ※4
	区分(低所得)Ⅱ	8,000円 ※2	24,600円
	区分(低所得)Ⅰ	8,000円 ※2	15,000円

※1 同一世帯で12か月以内に高額療養費の支給月数が3か月以上ある場合の4か月目からの限度額です。

※2 年間(8月～翌年7月)の限度額は144,000円です。

※3 医療費が30,000円未満の場合は、30,000円として計算します。1か月の外来療養の自己負担額が合計6,000円を超えた場合は、割合の引き上げに伴う負担増加額を3,000円までに抑えます。該当された場合は、**高額療養費として後日払い戻し**します。経過措置の対象期間は令和4年10月から令和7年9月までの診療分です。

※4 同一世帯で12か月以内に外来+入院(世帯単位)の限度額を超えた高額療養費の支給月数が3か月以上ある場合の4か月目からの限度額です。

○入院の際に、区分(低所得)Ⅰ・Ⅱの方は「限度額適用・標準負担額減額認定証」を区分(現役並み)Ⅰ・Ⅱの方は「限度額適用認定証」を提出することにより、上記の負担額となります。

○75歳の誕生月の自己負担限度額の特例

月の途中で75歳の年齢到達によって後期高齢者医療制度に加入する方は、75歳到達月に限り、「加入前の医療保険」と「加入する後期高齢者医療」の自己負担限度額が、それぞれ2分の1になります(月初日が誕生日の方は、除きます)。

(6)療養費

次のような場合には、医療機関等がかかった医療費の全額を自己負担しますが、必要な書類を揃えて申請することにより自己負担額を除いた額の払い戻しを受けることができます。

- ① 急病など、やむを得ない事情で、被保険者証を持たずに医療を受けたときの費用
- ② 輸血をしたときの生血代
- ③ 医師が必要と認めた治療用装具(コルセット、義足など)の費用
- ④ 医師が必要と認めたはり・きゅう、あん摩マッサージなどの施術費
- ⑤ 骨折・ねんざなどで施術を受けた柔道整復師の費用(保険を取り扱っている柔道整復師の施術を受けた場合は、一部負担金で施術が受けられます)
- ⑥ 海外旅行中に医療機関に支払った費用(治療目的の渡航は対象外)

(7)葬祭費

被保険者が亡くなった場合、葬祭を行った方に葬祭費(2万円)が支給されます。

(8)高額介護合算療養費

同一世帯内で後期高齢者医療と介護保険を利用した場合、双方を合算した自己負担額が、下表にある自己負担限度額を超えた場合は、申請により、医療保険と介護保険からそれぞれの自己負担額に応じて支給されます。

〈算定基準額〉 集計期間は毎年8月1日から翌年7月31日まで

所得区分		限度額
現役並所得者	区分(現役並)Ⅲ	212万円
	区分(現役並)Ⅱ	141万円
	区分(現役並)Ⅰ	67万円
一般Ⅰ・Ⅱ		56万円
区分(低所得)Ⅱ		31万円
区分(低所得)Ⅰ		19万円

(9)医療給付費の状況(現金分)

区 分	令和5年度
療養費 (柔整、高額、介護合算、外来年間合算、葬祭除く)	478,667,856円
柔道整復	114,771,685円
高額療養費	1,248,736,635円
介護合算療養費	110,956,859円
外来年間合算費	25,584,038円
葬祭費	176,260,000円

Ⅱ 被保険者数の状況

1 令和5年度 被保険者数(令和6年3月31日現在)

(単位:人)

市町村名	被保険者数	負担区分割合										障害認定者(再掲)		
		3割負担	一定(再掲)			2割負担 一般Ⅱ	1割負担	低(再掲)			被保険者数	負担区分割合		
			一定Ⅰ(再掲)	一定Ⅱ(再掲)	一定Ⅲ(再掲)			低Ⅰ(再掲)	低Ⅱ(再掲)	一般Ⅰ(再掲)		3割負担	2割負担	1割負担
1 那覇市	35,368	3,805	1,995	774	1,036	6,776	24,787	6,274	9,356	9,157	118	1	2	115
2 宜野湾市	9,503	1,349	750	281	318	1,767	6,387	1,742	2,173	2,472	53	1	1	51
3 石垣市	4,891	340	197	67	76	715	3,836	1,433	1,253	1,150	23	1	3	19
4 浦添市	11,079	1,271	689	250	332	2,128	7,680	1,991	2,644	3,045	76	0	6	70
5 名護市	6,633	365	194	71	100	1,019	5,249	1,540	1,938	1,771	22	1	1	20
6 糸満市	6,073	331	186	63	82	766	4,976	1,418	1,731	1,827	64	1	1	62
7 沖縄市	13,575	1,660	854	346	460	1,892	10,023	2,846	3,561	3,616	251	3	15	233
8 豊見城市	6,052	516	287	116	113	1,043	4,493	1,187	1,500	1,806	61	1	3	57
9 うるま市	13,177	954	558	173	223	1,829	10,394	2,819	3,713	3,862	35	1	0	34
10 宮古島市	6,593	248	147	43	58	848	5,497	2,456	1,577	1,464	16	0	0	16
11 南城市	5,699	268	163	43	62	844	4,587	1,075	1,686	1,826	35	0	0	35
12 国頭村	800	30	22	5	3	81	689	233	263	193	2	0	0	2
13 大宜味村	554	14	8	3	3	50	490	188	197	105	3	0	0	3
14 東村	255	8	2	1	5	14	233	71	94	68	0	0	0	0
15 今帰仁村	1,461	43	22	9	12	164	1,254	484	469	301	9	0	0	9
16 本部町	1,904	42	22	11	9	172	1,690	613	600	477	27	0	2	25
17 恩納村	1,292	94	60	22	12	156	1,042	253	395	394	0	0	0	0
18 宜野座村	727	61	45	6	10	135	531	56	244	231	2	0	0	2
19 金武町	1,505	159	99	32	28	263	1,083	148	479	456	6	0	0	6
20 伊江村	738	38	27	8	3	81	619	202	258	159	1	0	0	1
21 読谷村	4,381	539	292	124	123	752	3,090	702	1,055	1,333	22	1	1	20
22 嘉手納町	1,558	373	145	106	122	182	1,003	245	350	408	4	1	0	3
23 北谷町	2,871	575	282	136	157	460	1,836	423	627	786	4	1	0	3
24 北中城村	2,066	333	188	78	67	299	1,434	330	536	568	8	0	0	8
25 中城村	2,041	129	77	27	25	293	1,619	375	540	704	5	0	0	5
26 西原町	3,619	264	181	39	44	742	2,613	563	891	1,159	11	0	0	11
27 与那原町	1,899	130	84	21	25	346	1,423	323	532	568	8	0	0	8
28 南風原町	3,604	345	188	92	65	677	2,582	611	858	1,113	41	0	0	41
29 渡嘉敷村	77	2	2	0	0	13	62	16	28	18	0	0	0	0
30 座間味村	85	2	1	0	1	4	79	35	26	18	0	0	0	0
31 栗国村	119	3	1	2	0	8	108	60	30	18	1	0	0	1
32 渡名喜村	73	0	0	0	0	7	66	22	23	21	1	0	0	1
33 南大東村	132	17	10	5	2	15	100	40	25	35	0	0	0	0
34 北大東村	55	5	5	0	0	8	42	9	8	25	0	0	0	0
35 伊平屋村	173	3	1	0	2	16	154	65	41	48	0	0	0	0
36 伊是名村	194	7	6	0	1	10	177	86	53	38	2	0	0	2
37 久米島町	1,078	24	20	0	4	95	959	366	326	267	10	0	0	10
38 八重瀬町	3,305	160	100	30	30	416	2,729	690	1,000	1,039	44	0	2	42
39 多良間村	157	3	3	0	0	9	145	53	38	54	0	0	0	0
40 竹富町	427	12	7	2	3	48	367	143	124	100	0	0	0	0
41 与那国町	153	12	7	5	0	9	132	57	44	31	0	0	0	0
合計	155,946	14,534	7,927	2,991	3,616	25,152	116,260	32,243	41,286	42,731	965	13	37	915

2 限度額適用認定証交付者数
(自己負担割合3割)

(単位:人)

市町村名	令和5年度		
	交付者数	現役Ⅰ	現役Ⅱ
1 那覇市	910	672	238
2 宜野湾市	370	282	88
3 石垣市	154	120	34
4 浦添市	305	232	73
5 名護市	85	59	26
6 糸満市	76	58	18
7 沖縄市	565	401	164
8 豊見城市	126	95	31
9 うるま市	211	165	46
10 宮古島市	63	49	14
11 南城市	57	46	11
12 国頭村	11	7	4
13 大宜味村	1	1	0
14 東村	2	1	1
15 今帰仁村	1	1	0
16 本部町	6	5	1
17 恩納村	25	17	8
18 宜野座村	14	12	2
19 金武町	53	40	13
20 伊江村	11	8	3
21 読谷村	152	103	49
22 嘉手納町	98	58	40
23 北谷町	184	129	55
24 北中城村	78	60	18
25 中城村	34	26	8
26 西原町	182	151	31
27 与那原町	26	20	6
28 南風原町	95	57	38
29 渡嘉敷村	2	2	0
30 座間味村	0	0	0
31 栗国村	0	0	0
32 渡名喜村	0	0	0
33 南大東村	7	6	1
34 北大東村	2	2	0
35 伊平屋村	0	0	0
36 伊是名村	0	0	0
37 久米島町	4	4	0
38 八重瀬町	35	22	13
39 多良間村	1	1	0
40 竹富町	4	3	1
41 与那国町	2	2	0
合計	3,952	2,917	1,035

3 限度額適用・標準負担額減額認定証交付者数
(自己負担割合1割)

(単位:人)

市町村名		令和5年度			
		交付者数	低所得者 区分Ⅰ	低所得者 区分Ⅱ	長期認定者 (再掲)
1	那覇市	8,146	3,763	4,383	186
2	宜野湾市	2,274	1,099	1,175	61
3	石垣市	2,169	1,201	968	21
4	浦添市	2,456	1,165	1,291	44
5	名護市	2,175	1,067	1,108	68
6	糸満市	1,729	887	842	62
7	沖縄市	4,146	2,002	2,144	105
8	豊見城市	1,470	725	745	28
9	うるま市	3,165	1,538	1,627	107
10	宮古島市	2,644	1,778	866	30
11	南城市	1,555	692	863	38
12	国頭村	274	164	110	10
13	大宜味村	192	101	91	7
14	東村	85	40	45	1
15	今帰仁村	533	306	227	9
16	本部町	661	373	288	27
17	恩納村	311	133	178	3
18	宜野座村	194	37	157	7
19	金武町	333	90	243	11
20	伊江村	227	108	119	10
21	読谷村	910	403	507	20
22	嘉手納町	331	143	188	8
23	北谷町	766	313	453	14
24	北中城村	459	193	266	13
25	中城村	498	235	263	8
26	西原町	1,339	535	804	21
27	与那原町	543	230	313	14
28	南風原町	1,024	462	562	36
29	渡嘉敷村	40	16	24	0
30	座間味村	38	22	16	0
31	粟国村	81	57	24	1
32	渡名喜村	26	14	12	1
33	南大東村	42	26	16	0
34	北大東村	14	10	4	0
35	伊平屋村	49	32	17	0
36	伊是名村	83	61	22	0
37	久米島町	399	234	165	2
38	八重瀬町	875	419	456	20
39	多良間村	59	38	21	0
40	竹富町	186	114	72	0
41	与那国町	60	35	25	0
合計		42,561	20,861	21,700	993

Ⅲ 保険料に関すること

令和5年度 保険料の収納状況(調定額・収納額・収納率)

番号	市町村名	特別徴収			普通徴収			現年度
		調定額	収納額	収納率	調定額	収納額	収納率	調定額
1	那覇市	1,457,951,579	1,457,951,579	100.00	1,649,957,121	1,633,610,120	99.01	3,107,908,700
2	宜野湾市	388,442,721	388,442,721	100.00	545,365,800	539,616,454	98.95	933,808,521
3	石垣市	167,804,056	167,804,056	100.00	146,283,734	141,971,065	97.05	314,087,790
4	浦添市	455,559,902	455,559,902	100.00	531,356,690	525,063,820	98.82	986,916,592
5	名護市	238,854,742	238,854,742	100.00	176,298,403	172,235,615	97.70	415,153,145
6	糸満市	202,254,437	202,254,437	100.00	149,097,554	146,481,372	98.25	351,351,991
7	沖縄市	466,603,321	466,603,321	100.00	731,159,894	717,904,257	98.19	1,197,763,215
8	豊見城市	232,218,321	232,218,321	100.00	211,093,135	208,248,958	98.65	443,311,456
9	うるま市	453,964,754	453,964,754	100.00	438,862,345	431,165,688	98.25	892,827,099
10	宮古島市	206,423,758	206,423,758	100.00	135,693,361	134,753,118	99.31	342,117,119
11	南城市	214,017,783	214,017,783	100.00	119,319,218	118,364,253	99.20	333,337,001
12	国頭村	21,928,691	21,928,691	100.00	14,115,279	13,915,798	98.59	36,043,970
13	大宜味村	16,415,630	16,415,630	100.00	7,230,209	7,223,809	99.91	23,645,839
14	東村	6,781,165	6,781,165	100.00	4,406,691	4,360,191	98.94	11,187,856
15	今帰仁村	40,625,702	40,625,702	100.00	25,221,770	24,849,303	98.52	65,847,472
16	本部町	49,746,474	49,746,474	100.00	30,048,720	29,794,933	99.16	79,795,194
17	恩納村	40,409,580	40,409,580	100.00	43,669,430	42,733,344	97.86	84,079,010
18	宜野座村	29,627,423	29,627,423	100.00	23,452,144	22,886,544	97.59	53,079,567
19	金武町	62,237,250	62,237,250	100.00	71,542,165	70,554,521	98.62	133,779,415
20	伊江村	22,912,154	22,912,154	100.00	21,180,202	20,969,502	99.01	44,092,356
21	読谷村	176,539,851	176,539,851	100.00	214,206,188	211,292,123	98.64	390,746,039
22	嘉手納町	51,766,095	51,766,095	100.00	170,058,858	169,272,249	99.54	221,824,953
23	北谷町	104,692,146	104,692,146	100.00	246,943,787	245,423,431	99.38	351,635,933
24	北中城村	74,086,116	74,086,116	100.00	128,776,506	126,377,487	98.14	202,862,622
25	中城村	71,772,258	71,772,258	100.00	58,589,327	57,538,191	98.21	130,361,585
26	西原町	162,093,237	162,093,237	100.00	106,047,638	104,543,373	98.58	268,140,875
27	与那原町	73,648,033	73,648,033	100.00	55,846,343	55,649,242	99.65	129,494,376
28	南風原町	146,689,089	146,689,089	100.00	145,188,386	144,240,139	99.35	291,877,475
29	渡嘉敷村	2,608,259	2,608,259	100.00	1,236,377	1,236,377	100.00	3,844,636
30	座間味村	2,204,308	2,204,308	100.00	1,311,290	1,296,758	98.89	3,515,598
31	粟国村	2,370,536	2,370,536	100.00	1,792,081	1,792,081	100.00	4,162,617
32	渡名喜村	2,357,835	2,357,835	100.00	837,629	689,136	82.27	3,195,464
33	南大東村	3,975,370	3,975,370	100.00	7,018,067	7,018,067	100.00	10,993,437
34	北大東村	2,288,136	2,288,136	100.00	2,464,742	2,464,742	100.00	4,752,878
35	伊平屋村	4,575,752	4,575,752	100.00	2,862,299	2,078,462	72.62	7,438,051
36	伊是名村	4,566,486	4,566,486	100.00	3,461,671	3,447,139	99.58	8,028,157
37	久米島町	33,212,483	33,212,483	100.00	14,360,542	13,678,165	95.25	47,573,025
38	八重瀬町	109,311,819	109,311,819	100.00	72,534,033	72,098,301	99.40	181,845,852
39	多良間村	3,894,200	3,894,200	100.00	1,996,575	1,996,575	100.00	5,890,775
40	竹富町	12,604,791	12,604,791	100.00	7,714,839	7,687,706	99.65	20,319,630
41	与那国町	4,668,608	4,668,608	100.00	3,674,770	3,580,259	97.43	8,343,378
	沖縄県	5,824,704,851	5,824,704,851	100.00	6,322,275,813	6,240,102,668	98.70	12,146,980,664

(単位:円)

(特別徴収+普通徴収)		滞納繰越分			合計		収納率	番号
収納額	収納率	調定額	収納額	収納率	調定額	収納額		
3,091,561,699	99.47	29,613,829	18,810,966	63.52	3,137,522,529	3,110,372,665	99.13	1
928,059,175	99.38	8,370,688	4,699,058	56.14	942,179,209	932,758,233	99.00	2
309,775,121	98.63	6,895,619	4,308,988	62.49	320,983,409	314,084,109	97.85	3
980,623,722	99.36	10,210,531	6,436,169	63.03	997,127,123	987,059,891	98.99	4
411,090,357	99.02	5,010,504	2,081,551	41.54	420,163,649	413,171,908	98.34	5
348,735,809	99.26	2,288,648	1,152,851	50.37	353,640,639	349,888,660	98.94	6
1,184,507,578	98.89	17,386,598	8,554,957	49.20	1,215,149,813	1,193,062,535	98.18	7
440,467,279	99.36	5,732,700	3,121,107	54.44	449,044,156	443,588,386	98.79	8
885,130,442	99.14	11,935,079	5,980,345	50.11	904,762,178	891,110,787	98.49	9
341,176,876	99.73	1,298,824	1,142,451	87.96	343,415,943	342,319,327	99.68	10
332,382,036	99.71	1,650,641	961,545	58.25	334,987,642	333,343,581	99.51	11
35,844,489	99.45	155,008	784	0.51	36,198,978	35,845,273	99.02	12
23,639,439	99.97	93,637	59,332	63.36	23,739,476	23,698,771	99.83	13
11,141,356	99.58	0	0	-	11,187,856	11,141,356	99.58	14
65,475,005	99.43	877,639	781,101	89.00	66,725,111	66,256,106	99.30	15
79,541,407	99.68	949,216	683,251	71.98	80,744,410	80,224,658	99.36	16
83,142,924	98.89	799,042	252,906	31.65	84,878,052	83,395,830	98.25	17
52,513,967	98.93	505,340	396,414	78.45	53,584,907	52,910,381	98.74	18
132,791,771	99.26	1,097,690	954,149	86.92	134,877,105	133,745,920	99.16	19
43,881,656	99.52	256,387	256,387	100.00	44,348,743	44,138,043	99.52	20
387,831,974	99.25	3,726,833	1,731,117	46.45	394,472,872	389,563,091	98.76	21
221,038,344	99.65	943,195	236,339	25.06	222,768,148	221,274,683	99.33	22
350,115,577	99.57	2,086,905	1,690,431	81.00	353,722,838	351,806,008	99.46	23
200,463,603	98.82	1,533,340	1,206,090	78.66	204,395,962	201,669,693	98.67	24
129,310,449	99.19	1,721,744	628,225	36.49	132,083,329	129,938,674	98.38	25
266,636,610	99.44	1,628,512	1,238,768	76.07	269,769,387	267,875,378	99.30	26
129,297,275	99.85	1,422,782	810,636	56.98	130,917,158	130,107,911	99.38	27
290,929,228	99.68	2,483,616	1,966,687	79.19	294,361,091	292,895,915	99.50	28
3,844,636	100.00	0	0	-	3,844,636	3,844,636	100.00	29
3,501,066	99.59	145,320	0	0.00	3,660,918	3,501,066	95.63	30
4,162,617	100.00	0	0	-	4,162,617	4,162,617	100.00	31
3,046,971	95.35	193,356	193,356	100.00	3,388,820	3,240,327	95.62	32
10,993,437	100.00	0	0	-	10,993,437	10,993,437	100.00	33
4,752,878	100.00	305,344	304,133	99.60	5,058,222	5,057,011	99.98	34
6,654,214	89.46	526,232	118,240	22.47	7,964,283	6,772,454	85.04	35
8,013,625	99.82	14,532	14,532	100.00	8,042,689	8,028,157	99.82	36
46,890,648	98.57	140,788	140,788	100.00	47,713,813	47,031,436	98.57	37
181,410,120	99.76	969,176	703,916	72.63	182,815,028	182,114,036	99.62	38
5,890,775	100.00	193,760	0	0.00	6,084,535	5,890,775	96.82	39
20,292,497	99.87	426,439	136,986	32.12	20,746,069	20,429,483	98.47	40
8,248,867	98.87	3,530,235	351,308	9.95	11,873,613	8,600,175	72.43	41
12,064,807,519	99.32	127,119,729	72,105,864	56.72	12,274,100,393	12,136,913,383	98.88	

2 市町村別保険料軽減額(基盤安定負担金)

	市町村名	対象者数				合 計			
		7割軽減	5割軽減	2割軽減	5割軽減 (被扶養者)	対象者数	構成比	軽減額(円)	構成比
1	那覇市	16,343	3,380	3212	246	23,181	21.0%	644,757,125	20.7%
2	宜野湾市	4,184	914	843	69	6,010	5.4%	166,569,236	5.4%
3	石垣市	2,810	498	348	26	3,682	3.3%	106,517,824	3.4%
4	浦添市	4,965	1,227	1034	74	7,300	6.6%	200,585,775	6.4%
5	名護市	3,753	799	518	45	5,115	4.6%	146,456,175	4.7%
6	糸満市	3,548	690	471	49	4,758	4.3%	137,066,099	4.4%
7	沖縄市	6,777	1,360	1066	83	9,286	8.4%	264,115,608	8.5%
8	豊見城市	2,952	636	569	53	4,210	3.8%	117,265,438	3.8%
9	うるま市	7,188	1,538	1083	95	9,904	9.0%	281,790,915	9.1%
10	宮古島市	4,348	620	474	22	5,464	5.0%	160,086,773	5.1%
11	南城市	3,014	797	494	50	4,355	3.9%	122,390,807	3.9%
12	国頭村	545	98	41	0	684	0.6%	20,367,384	0.7%
13	大宜味村	395	62	50	3	510	0.5%	14,651,065	0.5%
14	東村	176	32	21	0	229	0.2%	6,587,834	0.2%
15	今帰仁村	1,013	145	90	9	1,257	1.1%	37,022,645	1.2%
16	本部町	1,332	199	131	10	1,672	1.5%	49,181,883	1.6%
17	恩納村	765	165	95	4	1,029	0.9%	29,455,124	0.9%
18	宜野座村	317	113	74	6	510	0.5%	13,503,034	0.4%
19	金武町	582	257	133	5	977	0.9%	26,219,337	0.8%
20	伊江村	425	99	61	3	588	0.5%	16,739,636	0.5%
21	読谷村	1,996	539	377	19	2,931	2.7%	81,585,390	2.6%
22	嘉手納町	667	118	99	6	890	0.8%	25,246,896	0.8%
23	北谷町	1,180	304	213	16	1,713	1.6%	47,749,678	1.5%
24	北中城村	931	248	162	14	1,355	1.2%	37,911,931	1.2%
25	中城村	1,079	216	175	20	1,490	1.4%	42,013,175	1.4%
26	西原町	1,567	448	386	23	2,424	2.2%	65,604,649	2.1%
27	与那原町	957	217	177	11	1,362	1.2%	37,919,196	1.2%
28	南風原町	1,659	409	347	23	2,438	2.2%	67,113,944	2.2%
29	渡嘉敷村	48	12	9	0	69	0.1%	1,833,450	0.1%
30	座間味村	62	13	3	1	79	0.1%	2,395,760	0.1%
31	粟国村	99	7	8	0	114	0.1%	3,440,447	0.1%
32	渡名喜村	40	17	10	0	67	0.1%	1,663,103	0.1%
33	南大東村	78	9	8	1	96	0.1%	2,817,590	0.1%
34	北大東村	23	7	2	0	32	0.0%	929,240	0.0%
35	伊平屋村	122	21	8	0	151	0.1%	4,565,063	0.1%
36	伊是名村	150	20	14	1	185	0.2%	5,256,540	0.2%
37	久米島町	715	134	100	5	954	0.9%	27,244,246	0.9%
38	八重瀬町	1,942	395	231	27	2,595	2.4%	74,863,128	2.4%
39	多良間村	112	15	22	0	149	0.1%	4,133,138	0.1%
40	竹富町	289	56	23	0	368	0.3%	10,804,933	0.3%
41	与那国町	97	19	7	1	124	0.1%	3,644,297	0.1%
	合計	79,245	16,853	13,189	1,020	110,307	100%	3,110,065,511	100%

* 人数に関しては、市町村間転居があるのでダブルカウントされる。その為全体の集計と市町村毎の集計に差が生じる。

3 後期高齢者医療制度・保険料の経緯

平成20年度	<ul style="list-style-type: none"> ◎所得割率8.80%、均等割額48,440円(平成20年度～平成21年度) ◎賦課限度額50万円(平成20年度～平成23年度) ◎制度施行前(平成15年度～平成17年度)3年間の一人当たりの平均老人医療給付費が沖縄県全体平均の20%以上低い市町村に対し、均一保険料よりも低い不均一保険料を設定(平成20年度～平成25年度) ◎低所得者に対し均等割の7割、5割、2割軽減(恒常的な措置) ◎元被扶養者の所得割賦課無し(恒常的な措置) ◎元被扶養者に対し制度加入時から2年間、均等割の5割軽減(恒常的な措置) ◎低所得者に対し均等割7割軽減世帯の8.5割軽減(特例措置、平成20年度) ◎低所得者に対し所得割の50%軽減(特例措置、平成20年度) ◎元被扶養者に対し4月～9月保険料負担の凍結、10月以降均等割の9割軽減(特例措置、平成20年度)
平成21年度	<ul style="list-style-type: none"> ◎低所得者に対し均等割7割軽減世帯の9割軽減又は8.5割軽減(特例措置、平成21年度～平成28年度) ◎低所得者に対し所得割の50%軽減(特例措置、平成21年度～平成28年度) ◎元被扶養者に対し均等割の9割軽減(特例措置、平成21年度～平成28年度)
平成22年度	◎所得割率8.80%、均等割額48,440円(平成22年度～平成23年度)
平成24年度	<ul style="list-style-type: none"> ◎所得割率8.80%、均等割額48,440円(平成24年度～平成25年度) ◎賦課限度額55万円(平成24年度～平成25年度)
平成25年度	◎不均一保険料の終了(平成20年度～平成25年度)
平成26年度	<ul style="list-style-type: none"> ◎所得割率8.80%、均等割額48,440円(平成26年度～平成27年度) ◎賦課限度額57万円(平成26年度～)
平成28年度	◎所得割率8.80%、均等割額48,440円(平成28年度～平成29年度)
平成29年度	<ul style="list-style-type: none"> ◎低所得者に対し所得割の20%軽減(特例措置、平成29年度) ◎元被扶養者に対し均等割の7割軽減(特例措置、平成29年度)
平成30年度	<ul style="list-style-type: none"> ◎所得割率8.80%、均等割額48,440円(平成30年度～平成31年度) ◎賦課限度額62万円(平成30年度～) ◎低所得者に対し所得割の20%軽減の終了(特例措置、平成30年度) ◎元被扶養者に対し均等割の5割軽減(特例措置、平成30年度)
令和元年度	◎低所得者に対し均等割7割軽減世帯の8.5割軽減又は8割軽減(特例措置、令和元年度)
令和2年度	<ul style="list-style-type: none"> ◎所得割率8.88%、均等割額48,440円(令和2年度～令和3年度) ◎賦課限度額64万円(令和2年度～) ◎低所得者に対し均等割7割軽減世帯の7.75割軽減(特例措置、令和2年度)
令和3年度	◎低所得者に対し均等割7割軽減世帯の7.75割軽減の終了(特例措置、令和3年度)
令和4年度	<ul style="list-style-type: none"> ◎所得割率8.88%、均等割額48,440円(令和4年度～令和5年度) ◎賦課限度額66万円(令和4年度～)

IV 医療費等の状況（現物分）

1 令和5年度医療費

市町村名	医療費(円)	1人当たり医療費(円)
那 覇 市	38,553,930,586	1,104,824
宜 野 湾 市	9,753,385,740	1,046,164
石 垣 市	4,854,007,735	1,014,634
浦 添 市	11,838,362,538	1,091,496
名 護 市	7,303,567,561	1,121,039
糸 満 市	7,106,971,763	1,194,248
沖 縄 市	13,883,513,646	1,041,993
豊 見 城 市	6,305,106,864	1,073,758
うるま 市	13,341,113,186	1,027,188
宮 古 島 市	6,221,447,090	947,813
南 城 市	5,917,100,226	1,055,871
国 頭 村	825,113,373	1,039,186
大 宜 味 村	554,177,463	993,150
東 村	274,342,613	1,080,089
今 帰 仁 村	1,412,253,814	984,149
本 部 町	2,288,851,117	1,222,677
恩 納 村	1,247,869,327	957,689
宜 野 座 村	794,734,371	1,099,218
金 武 町	1,413,365,239	944,132
伊 江 村	797,539,419	1,089,535
読 谷 村	3,744,167,982	867,107
嘉 手 納 町	1,551,596,579	994,613
北 谷 町	2,922,000,751	1,032,874
北 中 城 村	2,091,140,768	1,024,567
中 城 村	1,934,291,928	960,423
西 原 町	3,600,665,860	1,022,626
与 那 原 町	2,024,452,958	1,094,299
南 風 原 町	4,070,823,602	1,151,903
渡 嘉 敷 村	83,510,692	1,057,097
座 間 味 村	69,973,293	786,217
粟 国 村	118,922,839	1,007,821
渡 名 喜 村	118,642,911	1,625,245
南 大 東 村	128,474,641	930,976
北 大 東 村	42,082,759	751,478
伊 平 屋 村	168,244,767	966,924
伊 是 名 村	215,959,549	1,090,705
久 米 島 町	992,609,964	915,692
八 重 瀬 町	3,376,435,720	1,043,720
多 良 間 村	109,231,294	674,267
竹 富 町	358,650,775	828,293
与 那 国 町	144,797,495	934,177
沖 縄 県	162,553,430,798	1,059,042

2 令和5年度 医療費の状況【全被保険者】(診療費)

番号	市町村名	診療費					
		医科入院			医科入院外		
		件数	日数	費用額	件数	日数	費用額
	広域連合	141,257	2,469,436	91,596,447,960	2,111,558	3,304,310	39,132,096,270
1	那覇市	30,795	518,278	20,785,939,470	526,529	860,392	9,742,644,850
2	宜野湾市	8,173	135,278	5,431,075,300	129,063	199,567	2,412,791,670
3	石垣市	4,412	66,523	2,640,201,800	70,619	111,288	1,288,908,600
4	浦添市	9,178	150,695	6,376,092,590	164,396	256,555	2,974,588,860
5	名護市	6,603	122,703	4,178,689,560	91,016	141,402	1,687,128,530
6	糸満市	6,962	135,010	4,330,465,670	80,623	122,152	1,519,954,380
7	沖縄市	12,407	225,158	7,967,962,030	168,225	263,663	3,277,427,870
8	豊見城市	5,161	85,447	3,491,061,420	86,319	134,004	1,574,558,760
9	うるま市	12,126	219,053	7,769,457,670	157,737	242,476	2,990,233,760
10	宮古島市	6,045	111,026	3,423,185,400	94,173	144,602	1,736,251,060
11	南城市	5,264	94,681	3,412,464,930	71,694	112,108	1,382,598,470
12	国頭村	831	17,012	523,918,240	10,826	15,648	132,648,810
13	大宜味村	579	10,548	336,469,920	7,601	11,233	106,747,560
14	東村	253	4,024	163,565,700	4,068	5,579	72,908,380
15	今帰仁村	1,366	26,925	846,387,030	18,254	27,525	320,896,820
16	本部町	2,376	48,875	1,402,451,310	24,816	39,146	502,078,530
17	恩納村	1,047	18,552	714,192,190	15,612	24,970	286,141,880
18	宜野座村	721	13,338	459,123,950	9,085	14,248	166,859,560
19	金武町	1,085	17,934	713,313,760	20,899	34,329	382,201,320
20	伊江村	761	14,533	498,046,620	7,992	13,020	139,369,560
21	読谷村	3,134	53,004	1,958,756,350	54,549	80,221	1,012,622,730
22	嘉手納町	1,500	25,409	936,423,440	18,633	27,211	324,090,970
23	北谷町	2,613	46,452	1,771,752,830	35,655	54,319	635,010,590
24	北中城村	1,779	30,693	1,184,581,170	24,967	37,183	508,567,530
25	中城村	1,696	27,318	1,123,109,380	25,568	37,137	423,660,920
26	西原町	3,077	53,631	2,012,381,310	49,566	75,355	816,636,420
27	与那原町	1,821	32,127	1,207,428,290	24,227	35,915	435,186,730
28	南風原町	3,677	70,101	2,380,134,330	45,707	74,886	921,148,230
29	渡嘉敷村	94	1,593	56,797,070	991	1,320	16,135,370
30	座間味村	77	1,342	43,554,030	1,139	1,727	18,905,540
31	粟国村	114	2,040	74,590,620	1,421	2,030	30,594,050
32	渡名喜村	146	2,821	88,973,140	1,030	1,335	13,698,880
33	南大東村	118	1,581	74,870,730	1,649	2,160	23,250,340
34	北大東村	32	484	26,477,160	638	847	10,733,710
35	伊平屋村	178	2,721	112,049,150	1,917	2,502	35,540,440
36	伊是名村	245	3,986	157,355,440	2,251	3,278	38,048,320
37	久米島町	1,120	14,837	576,557,630	10,370	16,433	213,500,820
38	八重瀬町	3,063	54,176	1,979,467,730	42,737	64,243	800,495,830
39	多良間村	112	2,045	64,282,730	1,787	2,400	36,300,880
40	竹富町	377	5,171	220,840,290	5,419	7,333	88,389,870
41	与那国町	139	2,311	82,000,580	1,790	2,568	32,638,870

(単位:円)

歯科			小計		
件数	日数	費用額	件数	日数	費用額
281,278	480,078	3,968,651,180	2,534,093	6,253,824	134,697,195,410
72,740	126,512	1,027,848,500	630,064	1,505,182	31,556,432,820
19,291	33,214	264,119,160	156,527	368,059	8,107,986,130
7,237	12,670	89,423,080	82,268	190,481	4,018,533,480
23,683	41,376	335,870,810	197,257	448,626	9,686,552,260
13,656	20,581	178,099,160	111,275	284,686	6,043,917,250
8,579	14,966	128,267,240	96,164	272,128	5,978,687,290
25,266	40,428	353,512,230	205,898	529,249	11,598,902,130
10,484	18,543	150,399,130	101,964	237,994	5,216,019,310
22,234	37,279	312,067,510	192,097	498,808	11,071,758,940
10,214	19,474	150,761,770	110,432	275,102	5,310,198,230
8,313	14,762	124,689,050	85,271	221,551	4,919,752,450
1,187	2,456	20,404,760	12,844	35,116	676,971,810
1,073	2,309	17,078,320	9,253	24,090	460,295,800
241	480	4,298,520	4,562	10,083	240,772,600
1,989	3,119	25,859,960	21,609	57,569	1,193,143,810
2,334	3,843	35,579,970	29,526	91,864	1,940,109,810
1,600	2,534	21,563,710	18,259	46,056	1,021,897,780
1,236	1,993	17,535,780	11,042	29,579	643,519,290
2,519	3,978	35,114,730	24,503	56,241	1,130,629,810
796	1,337	13,346,600	9,549	28,890	650,762,780
7,585	12,504	101,247,660	65,268	145,729	3,072,626,740
2,637	4,253	34,727,840	22,770	56,873	1,295,242,250
4,589	7,916	66,859,160	42,857	108,687	2,473,622,580
3,934	6,415	62,089,310	30,680	74,291	1,755,238,010
3,036	4,981	44,939,130	30,300	69,436	1,591,709,430
7,092	12,226	101,319,280	59,735	141,212	2,930,337,010
3,211	5,414	48,121,870	29,259	73,456	1,690,736,890
6,307	10,812	88,273,080	55,691	155,799	3,389,555,640
82	147	1,094,510	1,167	3,060	74,026,950
110	161	1,781,590	1,326	3,230	64,241,160
81	163	1,027,270	1,616	4,233	106,211,940
47	75	563,160	1,223	4,231	103,235,180
121	263	2,088,990	1,888	4,004	100,210,060
65	133	850,600	735	1,464	38,061,470
175	277	2,056,000	2,270	5,500	149,645,590
247	404	3,418,730	2,743	7,668	198,822,490
1,120	1,852	15,642,470	12,610	33,122	805,700,920
5,375	8,845	76,318,040	51,175	127,264	2,856,281,600
138	283	1,951,770	2,037	4,728	102,535,380
476	825	5,973,190	6,272	13,329	315,203,350
178	275	2,467,540	2,107	5,154	117,106,990

2 令和5年度 医療費の状況【全被保険者】(調剤、食事・生活療養、訪問看護)

番号	市町村名	調剤			食事・生活療養					
		件数	日数	費用額	内科			歯科		
					件数	日数	費用額	件数	日数	費用額
	広域連合	1,543,736	1,798,840	20,504,809,550	136,478	6,729,613	4,557,966,599	328	3,034	2,018,400
1	那覇市	393,901	464,052	5,094,628,130	29,808	1,399,639	947,804,954	125	552	369,774
2	宜野湾市	91,477	104,517	1,237,167,560	7,914	368,831	250,729,967	11	53	35,322
3	石垣市	51,995	60,850	656,599,110	4,255	179,824	124,640,815	7	44	30,676
4	浦添市	121,788	141,805	1,581,248,310	8,849	411,145	278,154,337	19	173	116,084
5	名護市	69,855	80,165	971,257,590	6,384	332,852	228,154,345	9	25	17,152
6	糸満市	59,764	69,145	791,102,900	6,755	376,551	251,283,892	21	201	127,165
7	沖縄市	129,920	150,748	1,674,292,360	12,013	620,411	418,966,316	29	237	161,536
8	豊見城市	62,359	72,581	840,657,320	4,988	230,498	156,075,998	14	309	198,760
9	うるま市	116,774	134,424	1,706,794,800	11,629	598,301	405,008,215	8	100	65,650
10	宮古島市	44,820	52,480	620,602,240	5,796	301,520	203,059,100	8	65	42,854
11	南城市	52,226	62,148	732,714,990	5,097	253,192	171,357,647	16	88	57,252
12	国頭村	8,647	10,391	113,055,550	811	46,840	31,471,608	3	50	33,000
13	大宜味村	6,340	7,207	73,125,810	564	28,576	19,704,965	3	6	4,140
14	東村	2,232	2,502	25,344,730	244	10,480	7,267,639	0	0	0
15	今帰仁村	12,241	13,953	159,808,530	1,347	74,315	50,796,319	2	5	3,400
16	本部町	19,170	21,907	245,185,970	2,318	133,041	90,028,211	4	24	15,860
17	恩納村	11,554	13,631	173,572,910	1,005	50,995	35,281,385	0	0	0
18	宜野座村	7,281	8,917	105,584,800	686	35,938	24,634,484	1	2	1,380
19	金武町	16,437	20,711	226,805,080	1,039	48,925	33,966,200	0	0	0
20	伊江村	6,564	8,080	113,753,340	740	39,717	26,772,092	0	0	0
21	読谷村	41,600	47,729	517,264,700	2,998	145,918	99,535,239	3	67	45,472
22	嘉手納町	14,965	17,205	190,582,630	1,432	70,731	48,492,294	3	19	12,610
23	北谷町	24,891	29,265	321,277,240	2,523	128,147	87,168,808	7	170	117,878
24	北中城村	17,932	20,787	236,219,450	1,716	85,565	57,776,877	8	492	326,038
25	中城村	20,184	22,501	271,382,980	1,644	73,528	49,599,934	5	116	78,015
26	西原町	39,319	45,143	486,538,580	2,968	145,847	97,849,999	3	44	29,666
27	与那原町	18,384	21,488	239,126,110	1,762	86,024	59,135,096	4	45	32,308
28	南風原町	32,589	38,225	442,330,690	3,553	192,903	128,801,159	4	17	11,132
29	渡嘉敷村	316	380	5,633,550	93	4,553	3,165,528	0	0	0
30	座間味村	220	264	2,735,820	75	3,775	2,496,374	1	2	1,380
31	栗国村	619	732	7,583,220	112	5,797	3,797,452	0	0	0
32	渡名喜村	386	438	4,162,500	144	8,134	5,547,460	0	0	0
33	南大東村	1,378	1,543	24,226,850	113	4,226	2,875,846	0	0	0
34	北大東村	190	238	2,605,970	32	1,326	917,354	0	0	0
35	伊平屋村	511	610	9,079,740	176	7,419	5,085,144	0	0	0
36	伊是名村	697	782	9,154,210	229	10,765	7,411,923	0	0	0
37	久米島町	8,919	10,854	157,291,910	1,077	39,433	26,797,594	0	0	0
38	八重瀬町	31,594	36,217	379,221,490	2,975	148,285	98,608,944	10	128	83,896
39	多良間村	330	380	2,787,660	111	5,339	3,627,240	0	0	0
40	竹富町	2,000	2,199	32,255,490	369	13,902	9,703,894	0	0	0
41	与那国町	1,367	1,646	20,046,730	134	6,405	4,413,951	0	0	0

(単位:円)

訪問看護			合計		
件数	日数	費用額	件数	日数	費用額
16,042	167,877	2,203,267,230	4,093,871	6,421,701	161,965,257,189
4,847	55,849	760,493,940	1,028,812	1,561,031	38,359,729,618
889	8,643	118,179,930	248,893	376,702	9,714,098,909
385	2,663	31,054,210	134,648	193,144	4,830,858,291
1,640	17,514	242,511,870	320,685	466,140	11,788,582,861
380	3,734	45,402,570	181,510	288,420	7,288,748,907
610	5,470	68,974,090	156,538	277,598	7,090,175,337
1,101	10,815	134,255,980	336,919	540,064	13,826,578,322
585	5,161	66,661,090	164,908	243,155	6,279,612,478
1,020	9,469	109,756,140	309,891	508,277	13,293,383,745
645	5,867	75,690,110	155,897	280,969	6,209,592,534
605	6,197	78,425,110	138,102	227,748	5,902,307,449
12	196	2,196,885	21,503	35,312	823,728,853
4	31	405,700	15,597	24,121	553,536,415
8	56	727,720	6,802	10,139	274,112,689
66	468	5,877,430	33,916	58,037	1,409,629,489
103	889	10,850,500	48,799	92,753	2,286,190,351
138	1,326	15,701,180	29,951	47,382	1,246,453,255
99	1,688	19,017,190	18,422	31,267	792,757,144
187	1,756	19,148,710	41,127	57,997	1,410,549,800
19	410	5,581,380	16,132	29,300	796,869,592
412	3,562	41,948,960	107,280	149,291	3,731,421,111
124	1,090	12,903,550	37,859	57,963	1,547,233,334
251	2,672	30,838,700	67,999	111,359	2,913,025,206
302	3,018	36,078,550	48,914	77,309	2,085,638,925
181	1,322	15,700,460	50,665	70,758	1,928,470,819
368	5,021	73,813,450	99,422	146,233	3,588,568,705
196	2,229	28,907,500	47,839	75,685	2,017,937,904
536	7,002	101,426,560	88,816	162,801	4,062,125,181
4	50	665,010	1,487	3,110	83,491,038
3	45	495,580	1,549	3,275	69,970,314
8	101	1,074,270	2,243	4,334	118,666,882
20	380	5,591,360	1,629	4,611	118,536,500
2	43	610,010	3,268	4,047	127,922,766
2	30	461,180	927	1,494	42,045,974
16	312	3,433,510	2,797	5,812	167,243,984
5	35	503,050	3,445	7,703	215,891,673
11	84	1,282,190	21,540	33,206	991,072,614
222	2,431	33,249,020	82,991	129,695	3,367,444,950
1	15	210,690	2,368	4,743	109,160,970
24	78	886,235	8,296	13,407	358,048,969
11	155	2,275,660	3,485	5,309	143,843,331

3 令和5年度 医療費の状況【現役並み所得者】(診療費)

番号	市町村名	診療費					
		医科入院			医科入院外		
		件数	日数	費用額	件数	日数	費用額
	広 域 連 合	10,028	150,619	6,916,531,750	203,759	304,465	3,635,256,310
1	那 覇 市	2,541	36,549	1,795,528,110	58,108	87,964	1,035,863,680
2	宜 野 湾 市	1,017	15,515	672,090,260	18,674	27,319	322,106,320
3	石 垣 市	224	3,227	124,633,580	4,909	7,222	96,740,840
4	浦 添 市	876	12,305	675,967,580	19,069	29,416	361,021,500
5	名 護 市	300	4,674	198,072,480	5,182	7,572	90,672,180
6	糸 満 市	217	3,441	154,279,720	4,465	6,793	81,598,020
7	沖 縄 市	1,310	21,416	867,073,860	22,123	32,843	384,871,170
8	豊 見 城 市	300	4,511	219,510,500	7,120	10,667	124,963,060
9	う る ま 市	566	8,016	413,835,810	11,974	17,799	220,588,130
10	宮 古 島 市	179	2,657	123,806,920	3,977	5,830	64,870,280
11	南 城 市	94	1,229	54,316,990	3,511	5,066	58,482,420
12	国 頭 村	16	255	12,175,050	402	558	4,376,690
13	大 宜 味 村	1	8	773,770	178	315	2,245,020
14	東 村	2	11	1,724,820	99	107	1,414,850
15	今 帰 仁 村	26	325	15,961,420	613	840	10,159,460
16	本 部 町	37	572	23,518,270	634	1,001	13,186,360
17	恩 納 村	70	1,236	55,524,160	1,196	1,870	23,662,270
18	宜 野 座 村	40	479	30,643,770	754	1,094	12,453,140
19	金 武 町	102	1,304	78,769,730	2,177	2,971	31,573,530
20	伊 江 村	40	858	31,650,760	529	796	9,308,620
21	読 谷 村	356	5,035	234,236,860	6,878	10,207	143,256,130
22	嘉 手 納 町	350	6,022	223,245,530	4,652	6,851	82,232,020
23	北 谷 町	411	6,656	259,461,820	7,479	11,046	121,239,400
24	北 中 城 村	176	2,366	110,493,570	4,152	6,126	87,647,860
25	中 城 村	99	1,770	82,344,480	1,561	2,201	23,296,390
26	西 原 町	157	2,214	108,621,720	3,578	5,345	54,871,800
27	与 那 原 町	66	1,101	51,843,840	1,599	2,106	22,783,840
28	南 風 原 町	301	4,927	201,099,750	4,639	7,143	80,927,490
29	渡 嘉 敷 村	2	11	623,910	64	78	717,030
30	座 間 味 村	0	0	0	20	28	583,730
31	栗 国 村	1	10	451,510	27	33	472,890
32	渡 名 喜 村	4	78	2,773,000	81	92	868,850
33	南 大 東 村	24	308	14,455,240	283	346	4,671,630
34	北 大 東 村	8	104	4,501,510	87	121	1,369,790
35	伊 平 屋 村	1	3	568,440	89	117	1,159,710
36	伊 是 名 村	10	266	5,043,260	43	46	489,750
37	久 米 島 町	25	161	10,062,780	347	494	5,438,970
38	八 重 瀬 町	60	726	46,930,260	2,160	3,603	48,150,020
39	多 良 間 村	3	61	1,808,930	42	51	765,920
40	竹 富 町	13	198	7,165,920	157	219	2,720,700
41	与 那 国 町	3	14	941,860	127	169	1,434,850

(単位:円)

歯科			小計		
件数	日数	費用額	件数	日数	費用額
31,566	52,698	411,450,000	245,353	507,782	10,963,238,060
8,804	14,941	115,106,250	69,453	139,454	2,946,498,040
2,967	4,903	36,833,250	22,658	47,737	1,031,029,830
719	1,231	9,666,030	5,852	11,680	231,040,450
3,171	5,374	40,246,340	23,116	47,095	1,077,235,420
881	1,401	10,452,100	6,363	13,647	299,196,760
605	1,050	8,651,500	5,287	11,284	244,529,240
3,636	5,659	46,082,720	27,069	59,918	1,298,027,750
1,029	1,781	14,421,120	8,449	16,959	358,894,680
1,949	3,190	25,082,630	14,489	29,005	659,506,570
689	1,236	9,037,940	4,845	9,723	197,715,140
545	974	7,635,120	4,150	7,269	120,434,530
59	109	898,900	477	922	17,450,640
29	57	579,300	208	380	3,598,090
19	31	325,270	120	149	3,464,940
73	155	851,110	712	1,320	26,971,990
83	135	1,450,180	754	1,708	38,154,810
141	205	1,643,950	1,407	3,311	80,830,380
106	180	1,323,220	900	1,753	44,420,130
306	493	4,128,460	2,585	4,768	114,471,720
70	135	1,124,320	639	1,789	42,083,700
963	1,655	13,281,550	8,197	16,897	390,774,540
734	1,151	9,263,380	5,736	14,024	314,740,930
1,034	1,738	13,993,850	8,924	19,440	394,695,070
678	1,128	8,321,950	5,006	9,620	206,463,380
219	357	3,135,780	1,879	4,328	108,776,650
635	1,027	8,050,820	4,370	8,586	171,544,340
278	483	3,725,610	1,943	3,690	78,353,290
699	1,135	9,341,900	5,639	13,205	291,369,140
9	16	82,040	75	105	1,422,980
5	5	46,810	25	33	630,540
4	5	44,010	32	48	968,410
0	0	0	85	170	3,641,850
23	59	499,850	330	713	19,626,720
8	14	137,200	103	239	6,008,500
1	1	3,520	91	121	1,731,670
14	23	251,110	67	335	5,784,120
43	72	717,570	415	727	16,219,320
310	548	4,704,180	2,530	4,877	99,784,460
2	4	33,530	47	116	2,608,380
14	22	188,990	184	439	10,075,610
12	15	86,640	142	198	2,463,350

3 令和5年度 医療費の状況【現役並み所得者】(調剤、食事・生活療養、訪問看護)

番号	市町村名	調剤			食事・生活療養					
		件数	日数	費用額	医科			歯科		
					件数	日数	費用額	件数	日数	費用額
	広 域 連 合	146,132	167,794	1,894,229,260	9,658	400,986	273,930,280	35	248	168,964
1	那 覇 市	41,997	48,569	558,844,730	2,462	96,050	65,504,854	12	71	46,072
2	宜 野 湾 市	12,792	14,419	165,915,440	986	41,984	28,766,991	1	3	2,020
3	石 垣 市	3,274	3,795	36,445,480	215	8,506	5,741,321	2	20	14,516
4	浦 添 市	13,577	15,639	175,305,720	844	32,594	22,083,608	2	42	30,036
5	名 護 市	3,784	4,224	56,510,350	286	11,556	8,226,178	1	2	1,380
6	糸 満 市	3,217	3,638	41,089,220	207	9,132	6,125,176	2	5	3,200
7	沖 縄 市	16,553	19,118	212,037,030	1,263	57,401	38,895,110	4	11	7,440
8	豊 見 城 市	4,815	5,511	64,181,700	292	12,124	8,278,850	2	26	16,640
9	うる ま 市	8,947	10,175	120,677,530	543	21,503	14,973,240	0	0	0
10	宮 古 島 市	1,918	2,200	23,146,760	164	6,505	4,444,840	0	0	0
11	南 城 市	2,500	2,850	29,731,830	92	3,235	2,215,093	0	0	0
12	国 頭 村	321	359	3,469,780	16	709	490,554	0	0	0
13	大 宜 味 村	123	141	1,188,940	1	15	9,494	0	0	0
14	東 村	52	54	660,720	2	25	16,450	0	0	0
15	今 帰 仁 村	422	465	5,233,470	24	777	550,968	0	0	0
16	本 部 町	472	550	9,649,690	35	1,464	1,042,828	0	0	0
17	恩 納 村	840	961	15,102,190	67	3,480	2,593,454	0	0	0
18	宜 野 座 村	613	725	8,551,840	39	1,220	866,952	0	0	0
19	金 武 町	1,667	1,945	25,281,870	99	3,577	2,512,686	0	0	0
20	伊 江 村	395	485	6,096,280	39	2,323	1,547,972	0	0	0
21	読 谷 村	5,101	5,840	57,099,710	343	13,451	9,268,367	0	0	0
22	嘉 手 納 町	3,690	4,259	44,968,240	337	16,912	11,542,084	2	10	6,600
23	北 谷 町	5,237	6,050	64,064,390	396	18,755	12,765,015	1	3	2,020
24	北 中 城 村	3,016	3,455	38,924,770	164	6,216	4,219,277	0	0	0
25	中 城 村	1,151	1,272	14,465,900	97	4,839	3,220,298	2	40	29,340
26	西 原 町	2,704	3,115	34,652,870	148	5,706	3,853,496	1	2	1,380
27	与 那 原 町	1,187	1,350	13,044,250	61	2,679	1,798,063	0	0	0
28	南 風 原 町	3,373	3,920	41,382,900	286	13,034	8,845,863	1	3	1,920
29	渡 嘉 敷 村	33	35	198,990	2	26	19,014	0	0	0
30	座 間 味 村	11	14	60,800	0	0	0	0	0	0
31	栗 国 村	11	13	94,390	1	29	21,264	0	0	0
32	渡 名 喜 村	48	48	744,380	4	227	149,130	0	0	0
33	南 大 東 村	233	257	3,971,590	24	853	579,689	0	0	0
34	北 大 東 村	35	41	447,210	8	278	200,165	0	0	0
35	伊 平 屋 村	34	35	291,380	1	4	3,014	0	0	0
36	伊 是 名 村	10	10	123,200	10	777	510,706	0	0	0
37	久 米 島 町	271	319	3,138,570	24	395	280,692	0	0	0
38	八 重 瀬 町	1,542	1,734	15,529,540	59	1,876	1,248,779	2	10	6,400
39	多 良 間 村	6	7	26,010	3	178	130,498	0	0	0
40	竹 富 町	65	87	1,125,340	12	538	367,749	0	0	0
41	与 那 国 町	95	110	754,260	2	33	20,498	0	0	0

(単位:円)

訪問看護			合計		
件数	日数	費用額	件数	日数	費用額
1,250	12,051	158,947,900	392,735	519,833	13,290,514,464
390	3,816	48,893,570	111,840	143,270	3,619,787,266
154	1,520	21,532,210	35,604	49,257	1,247,246,491
5	38	462,000	9,131	11,718	273,703,767
169	1,966	29,392,050	36,862	49,061	1,304,046,834
8	49	767,570	10,155	13,696	364,702,238
15	115	1,816,740	8,519	11,399	293,563,576
161	1,457	17,952,070	43,783	61,375	1,566,919,400
27	113	1,488,990	13,291	17,072	432,860,860
53	380	4,680,600	23,489	29,385	799,837,940
26	268	3,763,270	6,789	9,991	229,070,010
6	66	1,064,170	6,656	7,335	153,445,623
0	0	0	798	922	21,410,974
0	0	0	331	380	4,796,524
0	0	0	172	149	4,142,110
0	0	0	1,134	1,320	32,756,428
0	0	0	1,226	1,708	48,847,328
5	37	444,850	2,252	3,348	98,970,874
10	242	2,924,430	1,523	1,995	56,763,352
11	40	472,570	4,263	4,808	142,738,846
0	0	0	1,034	1,789	49,727,952
33	223	2,890,880	13,331	17,120	460,033,497
22	185	2,371,050	9,448	14,209	373,628,904
69	784	9,560,480	14,230	20,224	481,086,975
25	303	3,056,370	8,047	9,923	252,663,797
15	80	872,080	3,045	4,408	127,364,268
4	26	328,810	7,078	8,612	210,380,896
2	15	181,930	3,132	3,705	93,377,533
32	233	2,504,680	9,044	13,438	344,104,503
0	0	0	108	105	1,640,984
0	0	0	36	33	691,340
0	0	0	43	48	1,084,064
0	0	0	133	170	4,535,360
1	31	403,570	564	744	24,581,569
1	17	328,690	139	256	6,984,565
0	0	0	125	121	2,026,064
0	0	0	77	335	6,418,026
0	0	0	686	727	19,638,582
6	47	794,270	4,078	4,924	117,363,449
0	0	0	53	116	2,764,888
0	0	0	249	439	11,568,699
0	0	0	237	198	3,238,108

4 令和5年度 医療費の状況【現役並み所得者以外】(診療費)

番号	市町村名	診療費					
		医科入院			医科入院外		
		件数	日数	費用額	件数	日数	費用額
	広域連合	131,229	2,318,817	84,679,916,210	1,907,799	2,999,845	35,496,839,960
1	那覇市	28,254	481,729	18,990,411,360	468,421	772,428	8,706,781,170
2	宜野湾市	7,156	119,763	4,758,985,040	110,389	172,248	2,090,685,350
3	石垣市	4,188	63,296	2,515,568,220	65,710	104,066	1,192,167,760
4	浦添市	8,302	138,390	5,700,125,010	145,327	227,139	2,613,567,360
5	名護市	6,303	118,029	3,980,617,080	85,834	133,830	1,596,456,350
6	糸満市	6,745	131,569	4,176,185,950	76,158	115,359	1,438,356,360
7	沖縄市	11,097	203,742	7,100,888,170	146,102	230,820	2,892,556,700
8	豊見城市	4,861	80,936	3,271,550,920	79,199	123,337	1,449,595,700
9	うるま市	11,560	211,037	7,355,621,860	145,763	224,677	2,769,645,630
10	宮古島市	5,866	108,369	3,299,378,480	90,196	138,772	1,671,380,780
11	南城市	5,170	93,452	3,358,147,940	68,183	107,042	1,324,116,050
12	国頭村	815	16,757	511,743,190	10,424	15,090	128,272,120
13	大宜味村	578	10,540	335,696,150	7,423	10,918	104,502,540
14	東村	251	4,013	161,840,880	3,969	5,472	71,493,530
15	今帰仁村	1,340	26,600	830,425,610	17,641	26,685	310,737,360
16	本部町	2,339	48,303	1,378,933,040	24,182	38,145	488,892,170
17	恩納村	977	17,316	658,668,030	14,416	23,100	262,479,610
18	宜野座村	681	12,859	428,480,180	8,331	13,154	154,406,420
19	金武町	983	16,630	634,544,030	18,722	31,358	350,627,790
20	伊江村	721	13,675	466,395,860	7,463	12,224	130,060,940
21	読谷村	2,778	47,969	1,724,519,490	47,671	70,014	869,366,600
22	嘉手納町	1,150	19,387	713,177,910	13,981	20,360	241,858,950
23	北谷町	2,202	39,796	1,512,291,010	28,176	43,273	513,771,190
24	北中城村	1,603	28,327	1,074,087,600	20,815	31,057	420,919,670
25	中城村	1,597	25,548	1,040,764,900	24,007	34,936	400,364,530
26	西原町	2,920	51,417	1,903,759,590	45,988	70,010	761,764,620
27	与那原町	1,755	31,026	1,155,584,450	22,628	33,809	412,402,890
28	南風原町	3,376	65,174	2,179,034,580	41,068	67,743	840,220,740
29	渡嘉敷村	92	1,582	56,173,160	927	1,242	15,418,340
30	座間味村	77	1,342	43,554,030	1,119	1,699	18,321,810
31	栗国村	113	2,030	74,139,110	1,394	1,997	30,121,160
32	渡名喜村	142	2,743	86,200,140	949	1,243	12,830,030
33	南大東村	94	1,273	60,415,490	1,366	1,814	18,578,710
34	北大東村	24	380	21,975,650	551	726	9,363,920
35	伊平屋村	177	2,718	111,480,710	1,828	2,385	34,380,730
36	伊是名村	235	3,720	152,312,180	2,208	3,232	37,558,570
37	久米島町	1,095	14,676	566,494,850	10,023	15,939	208,061,850
38	八重瀬町	3,003	53,450	1,932,537,470	40,577	60,640	752,345,810
39	多良間村	109	1,984	62,473,800	1,745	2,349	35,534,960
40	竹富町	364	4,973	213,674,370	5,262	7,114	85,669,170
41	与那国町	136	2,297	81,058,720	1,663	2,399	31,204,020

(単位:円)

歯科			小計		
件数	日数	費用額	件数	日数	費用額
249,712	427,380	3,557,201,180	2,288,740	5,746,042	123,733,957,350
63,936	111,571	912,742,250	560,611	1,365,728	28,609,934,780
16,324	28,311	227,285,910	133,869	320,322	7,076,956,300
6,518	11,439	79,757,050	76,416	178,801	3,787,493,030
20,512	36,002	295,624,470	174,141	401,531	8,609,316,840
12,775	19,180	167,647,060	104,912	271,039	5,744,720,490
7,974	13,916	119,615,740	90,877	260,844	5,734,158,050
21,630	34,769	307,429,510	178,829	469,331	10,300,874,380
9,455	16,762	135,978,010	93,515	221,035	4,857,124,630
20,285	34,089	286,984,880	177,608	469,803	10,412,252,370
9,525	18,238	141,723,830	105,587	265,379	5,112,483,090
7,768	13,788	117,053,930	81,121	214,282	4,799,317,920
1,128	2,347	19,505,860	12,367	34,194	659,521,170
1,044	2,252	16,499,020	9,045	23,710	456,697,710
222	449	3,973,250	4,442	9,934	237,307,660
1,916	2,964	25,008,850	20,897	56,249	1,166,171,820
2,251	3,708	34,129,790	28,772	90,156	1,901,955,000
1,459	2,329	19,919,760	16,852	42,745	941,067,400
1,130	1,813	16,212,560	10,142	27,826	599,099,160
2,213	3,485	30,986,270	21,918	51,473	1,016,158,090
726	1,202	12,222,280	8,910	27,101	608,679,080
6,622	10,849	87,966,110	57,071	128,832	2,681,852,200
1,903	3,102	25,464,460	17,034	42,849	980,501,320
3,555	6,178	52,865,310	33,933	89,247	2,078,927,510
3,256	5,287	53,767,360	25,674	64,671	1,548,774,630
2,817	4,624	41,803,350	28,421	65,108	1,482,932,780
6,457	11,199	93,268,460	55,365	132,626	2,758,792,670
2,933	4,931	44,396,260	27,316	69,766	1,612,383,600
5,608	9,677	78,931,180	50,052	142,594	3,098,186,500
73	131	1,012,470	1,092	2,955	72,603,970
105	156	1,734,780	1,301	3,197	63,610,620
77	158	983,260	1,584	4,185	105,243,530
47	75	563,160	1,138	4,061	99,593,330
98	204	1,589,140	1,558	3,291	80,583,340
57	119	713,400	632	1,225	32,052,970
174	276	2,052,480	2,179	5,379	147,913,920
233	381	3,167,620	2,676	7,333	193,038,370
1,077	1,780	14,924,900	12,195	32,395	789,481,600
5,065	8,297	71,613,860	48,645	122,387	2,756,497,140
136	279	1,918,240	1,990	4,612	99,927,000
462	803	5,784,200	6,088	12,890	305,127,740
166	260	2,380,900	1,965	4,956	114,643,640

4 令和5年度 医療費の状況【現役並み所得者以外】(調剤、食事・生活療養、訪問看護)

番号	市町村名	調剤			食事・生活療養					
		件数	日数	費用額	内科			歯科		
					件数	日数	費用額	件数	日数	費用額
	広域連合	1,397,604	1,631,046	18,610,580,290	126,820	6,328,627	4,284,036,319	293	2,786	1,849,436
1	那覇市	351,904	415,483	4,535,783,400	27,346	1,303,589	882,300,100	113	481	323,702
2	宜野湾市	78,685	90,098	1,071,252,120	6,928	326,847	221,962,976	10	50	33,302
3	石垣市	48,721	57,055	620,153,630	4,040	171,318	118,899,494	5	24	16,160
4	浦添市	108,211	126,166	1,405,942,590	8,005	378,551	256,070,729	17	131	86,048
5	名護市	66,071	75,941	914,747,240	6,098	321,296	219,928,167	8	23	15,772
6	糸満市	56,547	65,507	750,013,680	6,548	367,419	245,158,716	19	196	123,965
7	沖縄市	113,367	131,630	1,462,255,330	10,750	563,010	380,071,206	25	226	154,096
8	豊見城市	57,544	67,070	776,475,620	4,696	218,374	147,797,148	12	283	182,120
9	うるま市	107,827	124,249	1,586,117,270	11,086	576,798	390,034,975	8	100	65,650
10	宮古島市	42,902	50,280	597,455,480	5,632	295,015	198,614,260	8	65	42,854
11	南城市	49,726	59,298	702,983,160	5,005	249,957	169,142,554	16	88	57,252
12	国頭村	8,326	10,032	109,585,770	795	46,131	30,981,054	3	50	33,000
13	大宜味村	6,217	7,066	71,936,870	563	28,561	19,695,471	3	6	4,140
14	東村	2,180	2,448	24,684,010	242	10,455	7,251,189	0	0	0
15	今帰仁村	11,819	13,488	154,575,060	1,323	73,538	50,245,351	2	5	3,400
16	本部町	18,698	21,357	235,536,280	2,283	131,577	88,985,383	4	24	15,860
17	恩納村	10,714	12,670	158,470,720	938	47,515	32,687,931	0	0	0
18	宜野座村	6,668	8,192	97,032,960	647	34,718	23,767,532	1	2	1,380
19	金武町	14,770	18,766	201,523,210	940	45,348	31,453,514	0	0	0
20	伊江村	6,169	7,595	107,657,060	701	37,394	25,224,120	0	0	0
21	読谷村	36,499	41,889	460,164,990	2,655	132,467	90,266,872	3	67	45,472
22	嘉手納町	11,275	12,946	145,614,390	1,095	53,819	36,950,210	1	9	6,010
23	北谷町	19,654	23,215	257,212,850	2,127	109,392	74,403,793	6	167	115,858
24	北中城村	14,916	17,332	197,294,680	1,552	79,349	53,557,600	8	492	326,038
25	中城村	19,033	21,229	256,917,080	1,547	68,689	46,379,636	3	76	48,675
26	西原町	36,615	42,028	451,885,710	2,820	140,141	93,996,503	2	42	28,286
27	与那原町	17,197	20,138	226,081,860	1,701	83,345	57,337,033	4	45	32,308
28	南風原町	29,216	34,305	400,947,790	3,267	179,869	119,955,296	3	14	9,212
29	渡嘉敷村	283	345	5,434,560	91	4,527	3,146,514	0	0	0
30	座間味村	209	250	2,675,020	75	3,775	2,496,374	1	2	1,380
31	栗国村	608	719	7,488,830	111	5,768	3,776,188	0	0	0
32	渡名喜村	338	390	3,418,120	140	7,907	5,398,330	0	0	0
33	南大東村	1,145	1,286	20,255,260	89	3,373	2,296,157	0	0	0
34	北大東村	155	197	2,158,760	24	1,048	717,189	0	0	0
35	伊平屋村	477	575	8,788,360	175	7,415	5,082,130	0	0	0
36	伊是名村	687	772	9,031,010	219	9,988	6,901,217	0	0	0
37	久米島町	8,648	10,535	154,153,340	1,053	39,038	26,516,902	0	0	0
38	八重瀬町	30,052	34,483	363,691,950	2,916	146,409	97,360,165	8	118	77,496
39	多良間村	324	373	2,761,650	108	5,161	3,496,742	0	0	0
40	竹富町	1,935	2,112	31,130,150	357	13,364	9,336,145	0	0	0
41	与那国町	1,272	1,536	19,292,470	132	6,372	4,393,453	0	0	0

(単位:円)

訪問看護			合計		
件数	日数	費用額	件数	日数	費用額
14,792	155,826	2,044,319,330	3,701,136	5,901,868	148,674,742,725
4,457	52,033	711,600,370	916,972	1,417,761	34,739,942,352
735	7,123	96,647,720	213,289	327,445	8,466,852,418
380	2,625	30,592,210	125,517	181,426	4,557,154,524
1,471	15,548	213,119,820	283,823	417,079	10,484,536,027
372	3,685	44,635,000	171,355	274,724	6,924,046,669
595	5,355	67,157,350	148,019	266,199	6,796,611,761
940	9,358	116,303,910	293,136	478,689	12,259,658,922
558	5,048	65,172,100	151,617	226,083	5,846,751,618
967	9,089	105,075,540	286,402	478,892	12,493,545,805
619	5,599	71,926,840	149,108	270,978	5,980,522,524
599	6,131	77,360,940	131,446	220,413	5,748,861,826
12	196	2,196,885	20,705	34,390	802,317,879
4	31	405,700	15,266	23,741	548,739,891
8	56	727,720	6,630	9,990	269,970,579
66	468	5,877,430	32,782	56,717	1,376,873,061
103	889	10,850,500	47,573	91,045	2,237,343,023
133	1,289	15,256,330	27,699	44,034	1,147,482,381
89	1,446	16,092,760	16,899	29,272	735,993,792
176	1,716	18,676,140	36,864	53,189	1,267,810,954
19	410	5,581,380	15,098	27,511	747,141,640
379	3,339	39,058,080	93,949	132,171	3,271,387,614
102	905	10,532,500	28,411	43,754	1,173,604,430
182	1,888	21,278,220	53,769	91,135	2,431,938,231
277	2,715	33,022,180	40,867	67,386	1,832,975,128
166	1,242	14,828,380	47,620	66,350	1,801,106,551
364	4,995	73,484,640	92,344	137,621	3,378,187,809
194	2,214	28,725,570	44,707	71,980	1,924,560,371
504	6,769	98,921,880	79,772	149,363	3,718,020,678
4	50	665,010	1,379	3,005	81,850,054
3	45	495,580	1,513	3,242	69,278,974
8	101	1,074,270	2,200	4,286	117,582,818
20	380	5,591,360	1,496	4,441	114,001,140
1	12	206,440	2,704	3,303	103,341,197
1	13	132,490	788	1,238	35,061,409
16	312	3,433,510	2,672	5,691	165,217,920
5	35	503,050	3,368	7,368	209,473,647
11	84	1,282,190	20,854	32,479	971,434,032
216	2,384	32,454,750	78,913	124,771	3,250,081,501
1	15	210,690	2,315	4,627	106,396,082
24	78	886,235	8,047	12,968	346,480,270
11	155	2,275,660	3,248	5,111	140,605,223

5 令和5年度 診療諸率【全被保険者】

番号	市町村名	100人当たり受診件数(受診率)				1件当たり日数(日)			
		入院	入院外	歯科	計	入院	入院外	歯科	計
	広域連合	92.03	1,375.69	183.25	1,650.97	17.48	1.56	1.71	2.47
1	那覇市	88.25	1,508.85	208.45	1,805.55	16.83	1.63	1.74	2.39
2	宜野湾市	87.66	1,384.35	206.92	1,678.93	16.55	1.55	1.72	2.35
3	石垣市	92.22	1,476.15	151.28	1,719.65	15.08	1.58	1.75	2.32
4	浦添市	84.62	1,515.73	218.36	1,818.71	16.42	1.56	1.75	2.27
5	名護市	101.35	1,397.02	209.61	1,707.98	18.58	1.55	1.51	2.56
6	糸満市	116.99	1,354.78	144.16	1,615.93	19.39	1.52	1.74	2.83
7	沖縄市	93.12	1,262.57	189.63	1,545.32	18.15	1.57	1.60	2.57
8	豊見城市	87.89	1,470.01	178.54	1,736.44	16.56	1.55	1.77	2.33
9	うるま市	93.36	1,214.48	171.19	1,479.03	18.06	1.54	1.68	2.60
10	宮古島市	92.09	1,434.69	155.61	1,682.39	18.37	1.54	1.91	2.49
11	南城市	93.93	1,279.34	148.34	1,521.61	17.99	1.56	1.78	2.60
12	国頭村	104.66	1,363.48	149.50	1,617.63	20.47	1.45	2.07	2.73
13	大宜味村	103.76	1,362.19	192.29	1,658.24	18.22	1.48	2.15	2.60
14	東村	99.61	1,601.57	94.88	1,796.06	15.91	1.37	1.99	2.21
15	今帰仁村	95.19	1,272.06	138.61	1,505.85	19.71	1.51	1.57	2.66
16	本部町	126.92	1,325.64	124.68	1,577.24	20.57	1.58	1.65	3.11
17	恩納村	80.35	1,198.16	122.79	1,401.30	17.72	1.60	1.58	2.52
18	宜野座村	99.72	1,256.57	170.95	1,527.25	18.50	1.57	1.61	2.68
19	金武町	72.48	1,396.06	168.27	1,636.81	16.53	1.64	1.58	2.30
20	伊江村	103.96	1,091.80	108.74	1,304.51	19.10	1.63	1.68	3.03
21	読谷村	72.58	1,263.29	175.66	1,511.53	16.91	1.47	1.65	2.23
22	嘉手納町	96.15	1,194.42	169.04	1,459.62	16.94	1.46	1.61	2.50
23	北谷町	92.36	1,260.34	162.21	1,514.92	17.78	1.52	1.72	2.54
24	北中城村	87.16	1,223.27	192.75	1,503.18	17.25	1.49	1.63	2.42
25	中城村	84.21	1,269.51	150.74	1,504.47	16.11	1.45	1.64	2.29
26	西原町	87.39	1,407.73	201.42	1,696.54	17.43	1.52	1.72	2.36
27	与那原町	98.43	1,309.57	173.57	1,581.57	17.64	1.48	1.69	2.51
28	南風原町	104.05	1,293.35	178.47	1,575.86	19.06	1.64	1.71	2.80
29	渡嘉敷村	118.99	1,254.43	103.80	1,477.22	16.95	1.33	1.79	2.62
30	座間味村	86.52	1,279.78	123.60	1,489.89	17.43	1.52	1.46	2.44
31	粟国村	96.61	1,204.24	68.64	1,369.49	17.89	1.43	2.01	2.62
32	渡名喜村	200.00	1,410.96	64.38	1,675.34	19.32	1.30	1.60	3.46
33	南大東村	85.51	1,194.93	87.68	1,368.12	13.40	1.31	2.17	2.12
34	北大東村	57.14	1,139.29	116.07	1,312.50	15.13	1.33	2.05	1.99
35	伊平屋村	102.30	1,101.72	100.57	1,304.60	15.29	1.31	1.58	2.42
36	伊是名村	123.74	1,136.87	124.75	1,385.35	16.27	1.46	1.64	2.80
37	久米島町	103.32	956.64	103.32	1,163.28	13.25	1.58	1.65	2.63
38	八重瀬町	94.68	1,321.08	166.15	1,581.92	17.69	1.50	1.65	2.49
39	多良間村	69.14	1,103.09	85.19	1,257.41	18.26	1.34	2.05	2.32
40	竹富町	87.07	1,251.50	109.93	1,448.50	13.72	1.35	1.73	2.13
41	与那国町	89.68	1,154.84	114.84	1,359.35	16.63	1.43	1.54	2.45

(注) 受診率＝年間レセプト件数÷平均被保険者数×100

(注) 1件当たり日数＝受診日数÷レセプト件数

(注) 1日当たり診療費＝年間診療費(費用額)÷年間日数

(注) 1人当たり診療費＝年間診療費(費用額)÷年間平均被保険者数

(注) 1件当たり診療費＝年間診療費(費用額)÷年間受診件数

(注) 診療費には、院外処方による調剤、食事・生活療養、訪問看護、療養、移送の費用を含まない

(注) 1人当たり医療費算出に用いた被保険者数・費用額は3月～2月平均

1日当たり診療費(円)				1人当たり診療費(円)				1件当たり診療費(円)			
入院	入院外	歯科	計	入院	入院外	歯科	計	入院	入院外	歯科	計
37,092	11,843	8,267	21,538	596,755	254,947	25,856	877,558	648,438	18,532	14,109	53,154
40,106	11,323	8,125	20,965	595,654	279,191	29,455	904,299	674,978	18,504	14,130	50,084
40,148	12,090	7,952	22,029	582,546	258,800	28,330	869,676	664,514	18,695	13,691	51,799
39,689	11,582	7,058	21,097	551,882	269,421	18,692	839,994	598,414	18,252	12,356	48,847
42,311	11,594	8,118	21,592	587,875	274,257	30,967	893,099	694,715	18,094	14,182	49,106
34,055	11,931	8,654	21,230	641,395	258,961	27,337	927,693	632,847	18,537	13,042	54,315
32,075	12,443	8,571	21,970	727,687	255,412	21,554	1,004,653	622,015	18,853	14,951	62,172
35,388	12,430	8,744	21,916	598,016	245,979	26,532	870,527	642,215	19,482	13,992	56,333
40,856	11,750	8,111	21,917	594,527	268,147	25,613	888,287	676,431	18,241	14,346	51,155
35,468	12,332	8,371	22,196	598,203	230,231	24,027	852,461	640,727	18,957	14,036	57,636
30,832	12,007	7,742	19,303	521,509	264,511	22,968	808,988	566,284	18,437	14,760	48,086
36,042	12,333	8,447	22,206	608,934	246,716	22,250	877,900	648,265	19,285	14,999	57,695
30,797	8,477	8,308	19,278	659,847	167,064	25,699	852,609	630,467	12,253	17,190	52,707
31,899	9,503	7,396	19,107	602,993	191,304	30,606	824,903	581,122	14,044	15,916	49,746
40,648	13,068	8,955	23,879	643,959	287,041	16,923	947,924	646,505	17,922	17,836	52,778
31,435	11,658	8,291	20,725	589,817	223,621	18,021	831,459	619,610	17,580	13,001	55,215
28,695	12,826	9,258	21,119	749,173	268,204	19,006	1,036,383	590,257	20,232	15,244	65,709
38,497	11,459	8,510	22,188	548,114	219,602	16,549	784,265	682,132	18,328	13,477	55,967
34,422	11,711	8,799	21,756	635,026	230,788	24,254	890,068	636,788	18,366	14,188	58,279
39,774	11,133	8,827	20,103	476,495	255,312	23,457	755,264	657,432	18,288	13,940	46,143
34,270	10,704	9,982	22,526	680,392	190,396	18,233	889,020	654,463	17,439	16,767	68,150
36,955	12,623	8,097	21,085	453,626	234,512	23,448	711,586	625,002	18,564	13,348	47,077
36,854	11,910	8,165	22,774	600,271	207,751	22,261	830,283	624,282	17,393	13,169	56,884
38,142	11,690	8,446	22,759	626,282	224,465	23,633	874,381	678,053	17,810	14,569	57,718
38,595	13,677	9,679	23,627	580,393	249,176	30,421	859,989	665,869	20,370	15,783	57,211
41,112	11,408	9,022	22,923	557,651	210,358	22,313	790,322	662,211	16,570	14,802	52,532
37,523	10,837	8,287	20,751	571,537	231,933	28,776	832,246	654,008	16,476	14,286	49,056
37,583	12,117	8,888	23,017	652,664	235,236	26,012	913,912	663,058	17,963	14,987	57,785
33,953	12,301	8,164	21,756	673,496	260,653	24,978	959,127	647,303	20,153	13,996	60,864
35,654	12,224	7,446	24,192	718,950	204,245	13,855	937,050	604,224	16,282	13,348	63,434
32,455	10,947	11,066	19,889	489,371	212,422	20,018	721,811	565,637	16,598	16,196	48,447
36,564	15,071	6,302	25,091	632,124	259,272	8,706	900,101	654,304	21,530	12,682	65,725
31,540	10,261	7,509	24,400	1,218,810	187,656	7,715	1,414,181	609,405	13,300	11,982	84,411
47,357	10,764	7,943	25,027	542,542	168,481	15,138	726,160	634,498	14,100	17,264	53,077
54,705	12,673	6,395	25,998	472,806	191,673	15,189	679,669	827,411	16,824	13,086	51,784
41,179	14,205	7,422	27,208	643,961	204,255	11,816	860,032	629,490	18,540	11,749	65,923
39,477	11,607	8,462	25,929	794,724	192,163	17,266	1,004,154	642,267	16,903	13,841	72,484
38,859	12,992	8,446	24,325	531,880	196,956	14,430	743,267	514,784	20,588	13,966	63,894
36,538	12,460	8,628	22,444	611,891	247,448	23,591	882,931	646,251	18,731	14,199	55,814
31,434	15,125	6,897	21,687	396,807	224,080	12,048	632,934	573,953	20,314	14,143	50,336
42,707	12,054	7,240	23,648	510,024	204,134	13,795	727,952	585,783	16,311	12,549	50,256
35,483	12,710	8,973	22,722	529,036	210,573	15,920	755,529	589,932	18,234	13,863	55,580

6 令和5年度 診療諸率【現役並み所得者】

番号	市町村名	100人当たり受診件数(受診率)				1件当たり日数(日)			
		入院	入院外	歯科	計	入院	入院外	歯科	計
	広域連合	70.21	1,426.58	221.00	1,717.80	15.02	1.49	1.67	2.07
1	那覇市	68.21	1,559.95	236.35	1,864.51	14.38	1.51	1.70	2.01
2	宜野湾市	76.99	1,413.63	224.60	1,715.22	15.26	1.46	1.65	2.11
3	石垣市	67.88	1,487.58	217.88	1,773.33	14.41	1.47	1.71	2.00
4	浦添市	69.97	1,523.08	253.27	1,846.33	14.05	1.54	1.69	2.04
5	名護市	80.43	1,389.28	236.19	1,705.90	15.58	1.46	1.59	2.14
6	糸満市	70.92	1,459.15	197.71	1,727.78	15.86	1.52	1.74	2.13
7	沖縄市	78.26	1,321.57	217.20	1,617.03	16.35	1.48	1.56	2.21
8	豊見城市	63.03	1,495.80	216.18	1,775.00	15.04	1.50	1.73	2.01
9	うるま市	59.33	1,255.14	204.30	1,518.76	14.16	1.49	1.64	2.00
10	宮古島市	69.38	1,541.47	267.05	1,877.91	14.84	1.47	1.79	2.01
11	南城市	37.60	1,404.40	218.00	1,660.00	13.07	1.44	1.79	1.75
12	国頭村	53.33	1,340.00	196.67	1,590.00	15.94	1.39	1.85	1.93
13	大宜味村	7.69	1,369.23	223.08	1,600.00	8.00	1.77	1.97	1.83
14	東村	28.57	1,414.29	271.43	1,714.29	5.50	1.08	1.63	1.24
15	今帰仁村	65.00	1,532.50	182.50	1,780.00	12.50	1.37	2.12	1.85
16	本部町	82.22	1,408.89	184.44	1,675.56	15.46	1.58	1.63	2.27
17	恩納村	71.43	1,220.41	143.88	1,435.71	17.66	1.56	1.45	2.35
18	宜野座村	70.18	1,322.81	185.96	1,578.95	11.98	1.45	1.70	1.95
19	金武町	65.38	1,395.51	196.15	1,657.05	12.78	1.36	1.61	1.84
20	伊江村	95.24	1,259.52	166.67	1,521.43	21.45	1.50	1.93	2.80
21	読谷村	67.30	1,300.19	182.04	1,549.53	14.14	1.48	1.72	2.06
22	嘉手納町	91.38	1,214.62	191.64	1,497.65	17.21	1.47	1.57	2.44
23	北谷町	72.23	1,314.41	181.72	1,568.37	16.19	1.48	1.68	2.18
24	北中城村	55.52	1,309.78	213.88	1,579.18	13.44	1.48	1.66	1.92
25	中城村	84.62	1,334.19	187.18	1,605.98	17.88	1.41	1.63	2.30
26	西原町	63.31	1,442.74	256.05	1,762.10	14.10	1.49	1.62	1.96
27	与那原町	54.55	1,321.49	229.75	1,605.79	16.68	1.32	1.74	1.90
28	南風原町	89.05	1,372.49	206.80	1,668.34	16.37	1.54	1.62	2.34
29	渡嘉敷村	100.00	3,200.00	450.00	3,750.00	5.50	1.22	1.78	1.40
30	座間味村	0.00	2,000.00	500.00	2,500.00	-	1.40	1.00	1.32
31	粟国村	50.00	1,350.00	200.00	1,600.00	10.00	1.22	1.25	1.50
32	渡名喜村	-	-	-	-	19.50	1.14	-	2.00
33	南大東村	109.09	1,286.36	104.55	1,500.00	12.83	1.22	2.57	2.16
34	北大東村	133.33	1,450.00	133.33	1,716.67	13.00	1.39	1.75	2.32
35	伊平屋村	25.00	2,225.00	25.00	2,275.00	3.00	1.31	1.00	1.33
36	伊是名村	166.67	716.67	233.33	1,116.67	26.60	1.07	1.64	5.00
37	久米島町	80.65	1,119.35	138.71	1,338.71	6.44	1.42	1.67	1.75
38	八重瀬町	39.22	1,411.76	202.61	1,653.59	12.10	1.67	1.77	1.93
39	多良間村	100.00	1,400.00	66.67	1,566.67	20.33	1.21	2.00	2.47
40	竹富町	92.86	1,121.43	100.00	1,314.29	15.23	1.39	1.57	2.39
41	与那国町	30.00	1,270.00	120.00	1,420.00	4.67	1.33	1.25	1.39

(注) 受診率＝年間レセプト件数÷平均被保険者数×100

(注) 1件当たり日数＝受診日数÷レセプト件数

(注) 1日当たり診療費＝年間診療費(費用額)÷年間日数

(注) 1人当たり診療費＝年間診療費(費用額)÷年間平均被保険者数

(注) 1件当たり診療費＝年間診療費(費用額)÷年間受診件数

(注) 診療費には、院外処方による調剤、食事・生活療養、訪問看護、療養、移送の費用を含まない

(注) 1人当たり医療費算出に用いた被保険者数・費用額は3月～2月平均

1日当たり診療費(円)				1人当たり診療費(円)				1件当たり診療費(円)			
入院	入院外	歯科	計	入院	入院外	歯科	計	入院	入院外	歯科	計
45,921	11,940	7,808	21,590	484,249	254,516	28,807	767,573	689,722	17,841	13,035	44,684
49,127	11,776	7,704	21,129	482,021	278,084	30,901	791,006	706,623	17,827	13,074	42,424
43,319	11,791	7,512	21,598	508,774	243,835	27,883	780,492	660,856	17,249	12,414	45,504
38,622	13,395	7,852	19,781	377,678	293,154	29,291	700,123	556,400	19,707	13,444	39,481
54,934	12,273	7,489	22,874	539,910	288,356	32,146	860,412	771,652	18,932	12,692	46,601
42,378	11,975	7,460	21,924	531,025	243,089	28,022	802,136	660,242	17,498	11,864	47,021
44,836	12,012	8,240	21,670	504,182	266,660	28,273	799,115	710,966	18,275	14,300	46,251
40,487	11,719	8,143	21,663	517,965	229,911	27,529	775,405	661,888	17,397	12,674	47,953
48,661	11,715	8,097	21,162	461,157	262,527	30,296	753,980	731,702	17,551	14,015	42,478
51,626	12,393	7,863	22,738	433,790	231,224	26,292	691,307	731,159	18,422	12,869	45,518
46,597	11,127	7,312	20,335	479,872	251,435	35,031	766,338	691,659	16,311	13,117	40,808
44,196	11,544	7,839	16,568	217,268	233,930	30,540	481,738	577,840	16,657	14,009	29,020
47,745	7,844	8,247	18,927	405,835	145,890	29,963	581,688	760,941	10,887	15,236	36,584
96,721	7,127	10,163	9,469	59,521	172,694	44,562	276,776	773,770	12,612	19,976	17,299
156,802	13,223	10,493	23,255	246,403	202,121	46,467	494,991	862,410	14,291	17,119	28,875
49,112	12,095	5,491	20,433	399,036	253,987	21,278	674,300	613,901	16,573	11,659	37,882
41,116	13,173	10,742	22,339	522,628	293,030	32,226	847,885	635,629	20,799	17,472	50,603
44,922	12,654	8,019	24,413	566,573	241,452	16,775	824,800	793,202	19,785	11,659	57,449
63,974	11,383	7,351	25,339	537,610	218,476	23,214	779,301	766,094	16,516	12,483	49,356
60,406	10,627	8,374	24,008	504,934	202,394	26,464	733,793	772,252	14,503	13,492	44,283
36,889	11,694	8,328	23,524	753,590	221,634	26,770	1,001,993	791,269	17,597	16,062	65,859
46,522	14,035	8,025	23,127	442,792	270,806	25,107	738,704	657,969	20,828	13,792	47,673
37,072	12,003	8,048	22,443	582,887	214,705	24,186	821,778	637,844	17,677	12,620	54,871
38,982	10,976	8,052	20,303	455,996	213,075	24,594	693,664	631,294	16,211	13,534	44,228
46,701	14,308	7,378	21,462	348,560	276,492	26,252	651,304	627,804	21,110	12,274	41,243
46,522	10,584	8,784	25,133	703,799	199,114	26,802	929,715	831,762	14,924	14,319	57,891
49,061	10,266	7,839	19,980	437,991	221,257	32,463	691,711	691,858	15,336	12,678	39,255
47,088	10,819	7,713	21,234	428,461	188,296	30,790	647,548	785,513	14,249	13,401	40,326
40,816	11,330	8,231	22,065	594,970	239,430	27,639	862,039	668,105	17,445	13,365	51,670
56,719	9,193	5,128	13,552	311,955	358,515	41,020	711,490	311,955	11,204	9,116	18,973
-	20,848	9,362	19,107	0	583,730	46,810	630,540	-	29,187	9,362	25,222
45,151	14,330	8,802	20,175	225,755	236,445	22,005	484,205	451,510	17,514	11,003	30,263
35,551	9,444	-	21,423	-	-	-	-	693,250	10,727	-	42,845
46,933	13,502	8,472	27,527	657,056	212,347	22,720	892,124	602,302	16,508	21,733	59,475
43,284	11,321	9,800	25,140	750,252	228,298	22,867	1,001,417	562,689	15,745	17,150	58,335
189,480	9,912	3,520	14,311	142,110	289,928	880	432,918	568,440	13,030	3,520	19,029
18,960	10,647	10,918	17,266	840,543	81,625	41,852	964,020	504,326	11,390	17,936	86,330
62,502	11,010	9,966	22,310	324,606	175,451	23,147	523,204	402,511	15,674	16,688	39,083
64,642	13,364	8,584	20,460	306,734	314,706	30,746	652,186	782,171	22,292	15,175	39,440
29,655	15,018	8,383	22,486	602,977	255,307	11,177	869,460	602,977	18,236	16,765	55,497
36,192	12,423	8,590	22,951	511,851	194,336	13,499	719,686	551,225	17,329	13,499	54,759
67,276	8,490	5,776	12,441	94,186	143,485	8,664	246,335	313,953	11,298	7,220	17,348

7 令和5年度 診療諸率【現役並み所得者以外】

番号	市町村名	100人当たり受診件数(受診率)				1件当たり日数(日)			
		入院	入院外	歯科	計	入院	入院外	歯科	計
	広域連合	94.27	1,370.47	179.38	1,644.12	17.67	1.57	1.71	2.51
1	那覇市	90.64	1,502.75	205.11	1,798.50	17.05	1.65	1.75	2.44
2	宜野湾市	89.43	1,379.52	204.00	1,672.94	16.74	1.56	1.73	2.39
3	石垣市	94.03	1,475.30	146.34	1,715.67	15.11	1.58	1.75	2.34
4	浦添市	86.53	1,514.77	213.80	1,815.10	16.67	1.56	1.76	2.31
5	名護市	102.62	1,397.49	207.99	1,708.11	18.73	1.56	1.50	2.58
6	糸満市	119.49	1,349.12	141.26	1,609.87	19.51	1.51	1.75	2.87
7	沖縄市	95.25	1,254.09	185.67	1,535.01	18.36	1.58	1.61	2.62
8	豊見城市	90.09	1,467.74	175.22	1,733.04	16.65	1.56	1.77	2.36
9	うるま市	96.06	1,211.26	168.56	1,475.88	18.26	1.54	1.68	2.65
10	宮古島市	93.02	1,430.32	151.05	1,674.39	18.47	1.54	1.91	2.51
11	南城市	96.56	1,273.50	145.09	1,515.15	18.08	1.57	1.77	2.64
12	国頭村	106.68	1,364.40	147.64	1,618.72	20.56	1.45	2.08	2.76
13	大宜味村	106.06	1,362.02	191.56	1,659.63	18.24	1.47	2.16	2.62
14	東村	101.62	1,606.88	89.88	1,798.38	15.99	1.38	2.02	2.24
15	今帰仁村	96.06	1,264.59	137.35	1,497.99	19.85	1.51	1.55	2.69
16	本部町	128.02	1,323.59	123.21	1,574.82	20.65	1.58	1.65	3.13
17	恩納村	81.08	1,196.35	121.08	1,398.51	17.72	1.60	1.60	2.54
18	宜野座村	102.25	1,250.90	169.67	1,522.82	18.88	1.58	1.60	2.74
19	金武町	73.30	1,396.12	165.03	1,634.45	16.92	1.67	1.57	2.35
20	伊江村	104.49	1,081.59	105.22	1,291.30	18.97	1.64	1.66	3.04
21	読谷村	73.32	1,258.14	174.77	1,506.23	17.27	1.47	1.64	2.26
22	嘉手納町	97.71	1,187.85	161.68	1,447.24	16.86	1.46	1.63	2.52
23	北谷町	97.43	1,246.73	157.30	1,501.46	18.07	1.54	1.74	2.63
24	北中城村	92.98	1,207.37	188.86	1,489.21	17.67	1.49	1.62	2.52
25	中城村	84.19	1,265.52	148.50	1,498.21	16.00	1.46	1.64	2.29
26	西原町	89.21	1,405.07	197.28	1,691.57	17.61	1.52	1.73	2.40
27	与那原町	101.50	1,308.73	169.64	1,579.87	17.68	1.49	1.68	2.55
28	南風原町	105.63	1,284.98	175.47	1,566.08	19.31	1.65	1.73	2.85
29	渡嘉敷村	119.48	1,203.90	94.81	1,418.18	17.20	1.34	1.79	2.71
30	座間味村	87.50	1,271.59	119.32	1,478.41	17.43	1.52	1.49	2.46
31	粟国村	97.41	1,201.72	66.38	1,365.52	17.96	1.43	2.05	2.64
32	渡名喜村	194.52	1,300.00	64.38	1,558.90	19.32	1.31	1.60	3.57
33	南大東村	81.03	1,177.59	84.48	1,343.10	13.54	1.33	2.08	2.11
34	北大東村	48.00	1,102.00	114.00	1,264.00	15.83	1.32	2.09	1.94
35	伊平屋村	104.12	1,075.29	102.35	1,281.76	15.36	1.30	1.59	2.47
36	伊是名村	122.40	1,150.00	121.35	1,393.75	15.83	1.46	1.64	2.74
37	久米島町	103.99	951.85	102.28	1,158.12	13.40	1.59	1.65	2.66
38	八重瀬町	97.44	1,316.58	164.34	1,578.36	17.80	1.49	1.64	2.52
39	多良間村	68.55	1,097.48	85.53	1,251.57	18.20	1.35	2.05	2.32
40	竹富町	86.87	1,255.85	110.26	1,452.98	13.66	1.35	1.74	2.12
41	与那国町	93.79	1,146.90	114.48	1,355.17	16.89	1.44	1.57	2.52

(注) 受診率＝年間レセプト件数÷平均被保険者数×100

(注) 1件当たり日数＝受診日数÷レセプト件数

(注) 1日当たり診療費＝年間診療費(費用額)÷年間日数

(注) 1人当たり診療費＝年間診療費(費用額)÷年間平均被保険者数

(注) 1件当たり診療費＝年間診療費(費用額)÷年間受診件数

(注) 診療費には、院外処方による調剤、食事・生活療養、訪問看護、療養、移送の費用を含まない

(注) 1人当たり医療費算出に用いた被保険者数・費用額は3月～2月平均

1日当たり診療費(円)				1人当たり診療費(円)				1件当たり診療費(円)			
入院	入院外	歯科	計	入院	入院外	歯科	計	入院	入院外	歯科	計
36,519	11,833	8,323	21,534	608,298	254,991	25,553	888,842	645,284	18,606	14,245	54,062
39,421	11,272	8,181	20,948	609,233	279,323	29,282	917,838	672,132	18,588	14,276	51,033
39,737	12,138	8,028	22,093	594,724	261,270	28,404	884,398	665,034	18,939	13,923	52,865
39,743	11,456	6,972	21,183	564,789	267,662	17,907	850,358	600,661	18,143	12,236	49,564
41,189	11,506	8,211	21,441	594,134	272,417	30,813	897,365	686,597	17,984	14,412	49,439
33,726	11,929	8,741	21,195	648,098	259,925	27,295	935,318	631,543	18,599	13,123	54,758
31,741	12,469	8,596	21,983	739,803	254,802	21,190	1,015,794	619,153	18,886	15,001	63,098
34,852	12,532	8,842	21,948	609,518	248,288	26,389	884,195	639,893	19,798	14,213	57,602
40,421	11,753	8,112	21,974	606,292	268,643	25,200	900,134	673,020	18,303	14,382	51,940
34,855	12,327	8,419	22,163	611,237	230,152	23,848	865,236	636,299	19,001	14,148	58,625
30,446	12,044	7,771	19,265	523,213	265,046	22,474	810,733	562,458	18,531	14,879	48,420
35,934	12,370	8,490	22,397	627,222	247,313	21,863	896,399	649,545	19,420	15,069	59,162
30,539	8,500	8,311	19,288	669,821	167,895	25,531	863,248	627,906	12,305	17,292	53,329
31,850	9,572	7,326	19,262	615,956	191,748	30,273	837,977	580,789	14,078	15,804	50,492
40,329	13,065	8,849	23,888	655,226	289,447	16,086	960,760	644,784	18,013	17,898	53,424
31,219	11,645	8,438	20,732	595,287	222,751	17,927	835,965	619,721	17,614	13,053	55,806
28,548	12,817	9,204	21,096	754,753	267,593	18,681	1,041,026	589,540	20,217	15,162	66,104
38,038	11,363	8,553	22,016	546,612	217,825	16,531	780,969	674,174	18,208	13,653	55,843
33,321	11,738	8,942	21,530	643,364	231,841	24,343	899,548	629,193	18,534	14,347	59,071
38,157	11,181	8,891	19,742	473,187	261,467	23,107	757,761	645,518	18,728	14,002	46,362
34,106	10,640	10,168	22,460	675,936	188,494	17,713	882,144	646,874	17,427	16,835	68,314
35,951	12,417	8,108	20,817	455,138	229,445	23,216	707,799	620,777	18,237	13,284	46,992
36,786	11,879	8,209	22,883	605,929	205,488	21,635	833,051	620,155	17,299	13,381	57,561
38,001	11,873	8,557	23,294	669,155	227,332	23,392	919,879	686,781	18,234	14,871	61,266
37,917	13,553	10,170	23,949	623,021	244,153	31,188	898,361	670,048	20,222	16,513	60,325
40,738	11,460	9,041	22,777	548,637	211,051	22,037	781,725	651,700	16,677	14,840	52,177
37,026	10,881	8,328	20,801	581,656	232,742	28,496	842,894	651,972	16,564	14,445	49,829
37,246	12,198	9,004	23,111	668,354	238,521	25,677	932,553	658,453	18,225	15,137	59,027
33,434	12,403	8,157	21,727	681,801	262,898	24,697	969,395	645,449	20,459	14,075	61,899
35,508	12,414	7,729	24,570	729,522	200,238	13,149	942,909	610,578	16,633	13,869	66,487
32,455	10,784	11,120	19,897	494,932	208,202	19,713	722,848	565,637	16,373	16,522	48,894
36,522	15,083	6,223	25,148	639,130	259,665	8,476	907,272	656,098	21,608	12,770	66,442
31,425	10,322	7,509	24,524	1,180,824	175,754	7,715	1,364,292	607,043	13,520	11,982	87,516
47,459	10,242	7,790	24,486	520,823	160,161	13,699	694,684	642,718	13,601	16,216	51,722
57,831	12,898	5,995	26,166	439,513	187,278	14,268	641,059	915,652	16,994	12,516	50,717
41,016	14,415	7,437	27,498	655,769	202,240	12,073	870,082	629,835	18,808	11,796	67,882
40,944	11,621	8,314	26,325	793,293	195,618	16,498	1,005,408	648,137	17,010	13,595	72,137
38,600	13,054	8,385	24,370	537,982	197,590	14,174	749,745	517,347	20,758	13,858	64,738
36,156	12,407	8,631	22,523	627,040	244,110	23,236	894,386	643,536	18,541	14,139	56,666
31,489	15,128	6,875	21,667	392,917	223,490	12,064	628,472	573,154	20,364	14,105	50,215
42,967	12,042	7,203	23,672	509,963	204,461	13,805	728,228	587,018	16,281	12,520	50,120
35,289	13,007	9,157	23,132	559,026	215,200	16,420	790,646	596,020	18,764	14,343	58,343

8 令和5年度 高額療養費の状況(現物分)【全被保険者】

(医科歯科のみ)

番号	市町村名	全被保険者							
		多数該当分		長期疾病分		その他		合計	
		件数(件)	支給額(円)	件数(件)	支給額(円)	件数(件)	支給額(円)	件数(件)	支給額(円)
	広域連合	7,761	564,688,005	21,975	1,028,214,780	184,029	6,344,495,252	213,765	7,937,398,037
1	那覇市	1,933	150,426,477	4,486	224,568,536	45,968	1,509,472,029	52,387	1,884,467,042
2	宜野湾市	585	50,889,126	1,439	72,177,904	11,062	390,417,585	13,086	513,484,615
3	石垣市	136	9,565,594	648	25,092,387	5,538	191,967,729	6,322	226,625,710
4	浦添市	534	44,915,404	1,511	79,937,874	13,817	473,955,385	15,862	598,808,663
5	名護市	338	22,466,825	1,043	38,592,662	8,194	287,280,650	9,575	348,340,137
6	糸満市	339	20,227,888	1,052	48,236,546	7,954	270,218,271	9,345	338,682,705
7	沖縄市	809	55,623,572	2,299	100,638,898	14,777	565,969,302	17,885	722,231,772
8	豊見城市	304	24,343,835	1,053	41,853,743	6,838	241,542,897	8,195	307,740,475
9	うるま市	527	33,516,976	2,208	97,670,675	14,673	512,928,904	17,408	644,116,555
10	宮古島市	208	12,156,207	569	23,181,144	7,962	232,134,037	8,739	267,471,388
11	南城市	325	19,602,004	666	33,755,456	6,751	219,007,993	7,742	272,365,453
12	国頭村	29	2,137,122	26	980,757	884	33,742,688	939	36,860,567
13	大宜味村	27	967,026	39	1,523,694	611	21,680,505	677	24,171,225
14	東村	1	211,900	49	1,328,532	305	11,200,998	355	12,741,430
15	今帰仁村	30	2,473,303	196	6,709,944	1,601	56,777,165	1,827	65,960,412
16	本部町	65	3,278,200	226	9,174,482	2,516	87,861,966	2,807	100,314,648
17	恩納村	55	3,671,638	301	14,590,708	1,107	44,782,883	1,463	63,045,229
18	宜野座村	22	1,174,397	162	4,738,332	884	29,696,567	1,068	35,609,296
19	金武町	56	2,720,606	186	6,388,603	1,614	58,366,431	1,856	67,475,640
20	伊江村	48	2,405,819	69	4,445,183	800	31,915,081	917	38,766,083
21	読谷村	136	13,057,622	740	39,493,333	3,931	134,318,742	4,807	186,869,697
22	嘉手納町	75	7,221,118	233	12,604,303	1,485	64,575,248	1,793	84,400,669
23	北谷町	246	17,271,092	384	18,824,513	2,941	119,787,809	3,571	155,883,414
24	北中城村	93	10,435,986	270	14,156,236	2,204	89,872,985	2,567	114,465,207
25	中城村	83	4,756,735	205	9,636,553	1,994	76,280,905	2,282	90,674,193
26	西原町	264	15,641,175	335	13,848,189	4,209	138,492,266	4,808	167,981,630
27	与那原町	87	7,963,589	241	16,041,361	2,138	79,296,577	2,466	103,301,527
28	南風原町	307	19,721,336	560	37,718,909	4,634	143,778,708	5,501	201,218,953
29	渡嘉敷村	2	176,278	10	1,973	99	3,716,626	111	3,894,877
30	座間味村	0	0	8	154,348	81	2,803,117	89	2,957,465
31	栗国村	0	0	0	0	146	6,312,150	146	6,312,150
32	渡名喜村	3	217,288	0	0	162	5,099,104	165	5,316,392
33	南大東村	0	0	0	0	137	5,703,322	137	5,703,322
34	北大東村	1	131,196	0	0	47	2,533,454	48	2,664,650
35	伊平屋村	6	162,813	0	0	191	6,631,092	197	6,793,905
36	伊是名村	1	63,679	29	765,257	214	10,053,589	244	10,882,525
37	久米島町	3	486,904	207	5,978,908	1,123	34,475,589	1,333	40,941,401
38	八重瀬町	70	4,031,189	510	23,174,884	3,678	126,958,888	4,258	154,164,961
39	多良間村	5	264,941	0	0	134	3,721,018	139	3,985,959
40	竹富町	8	311,145	15	229,953	441	13,418,473	464	13,959,571
41	与那国町	0	0	0	0	184	5,746,524	184	5,746,524

9 令和5年度 高額療養費の状況(現物分)【現役並み所得者】

(医科歯科のみ)

番号	市町村名	現役並み所得者							
		多数該当分		長期疾病分		その他		合計	
		件数(件)	支給額(円)	件数(件)	支給額(円)	件数(件)	支給額(円)	件数(件)	支給額(円)
計	広 域 連 合	1,498	193,014,977	1,926	207,093,286	5,698	814,803,059	9,122	1,214,911,322
1	那 覇 市	371	50,650,804	449	48,869,119	1,523	216,432,779	2,343	315,952,702
2	宜 野 湾 市	195	24,994,108	133	16,979,271	534	71,455,148	862	113,428,527
3	石 垣 市	16	2,704,455	26	2,320,090	120	17,771,077	162	22,795,622
4	浦 添 市	156	20,501,016	230	20,389,957	491	86,016,721	877	126,907,694
5	名 護 市	30	5,199,570	53	3,851,220	173	23,774,157	256	32,824,947
6	糸 満 市	13	1,787,889	72	10,508,897	125	17,326,313	210	29,623,099
7	沖 縄 市	222	24,554,064	210	19,676,118	708	93,064,310	1,140	137,294,492
8	豊 見 城 市	41	6,371,211	62	6,481,481	186	28,313,519	289	41,166,211
9	う る ま 市	58	6,855,723	178	15,548,903	368	54,097,844	604	76,502,470
10	宮 古 島 市	25	2,957,946	0	0	131	17,529,483	156	20,487,429
11	南 城 市	13	586,230	31	3,117,875	59	6,644,968	103	10,349,073
12	国 頭 村	3	573,846	0	0	10	1,876,322	13	2,450,168
13	大 宜 味 村	0	0	0	0	1	207,820	1	207,820
14	東 村	0	0	0	0	1	361,969	1	361,969
15	今 帰 仁 村	0	0	11	757,234	16	1,659,078	27	2,416,312
16	本 部 町	5	941,526	17	1,403,230	24	2,289,224	46	4,633,980
17	恩 納 村	8	1,508,535	30	4,500,928	41	6,594,815	79	12,604,278
18	宜 野 座 村	4	806,174	0	0	32	4,379,263	36	5,185,437
19	金 武 町	8	282,483	0	0	70	12,506,763	78	12,789,246
20	伊 江 村	19	1,817,826	9	849,024	13	3,982,069	41	6,648,919
21	読 谷 村	48	7,226,973	145	17,526,924	174	24,998,029	367	49,751,926
22	嘉 手 納 町	36	4,878,891	51	5,414,799	156	20,496,273	243	30,789,963
23	北 谷 町	70	7,721,028	39	4,666,512	194	24,785,417	303	37,172,957
24	北 中 城 村	42	6,613,584	50	5,291,350	88	13,345,787	180	25,250,721
25	中 城 村	20	2,141,784	6	725,979	52	11,952,397	78	14,820,160
26	西 原 町	32	3,208,692	0	0	92	14,578,509	124	17,787,201
27	与 那 原 町	14	1,717,389	18	3,160,819	26	5,250,296	58	10,128,504
28	南 風 原 町	39	5,695,107	75	11,800,669	148	19,153,036	262	36,648,812
29	渡 嘉 敷 村	0	0	0	0	1	62,466	1	62,466
30	座 間 味 村	0	0	0	0	0	0	0	0
31	栗 国 村	0	0	0	0	1	53,508	1	53,508
32	渡 名 喜 村	2	179,842	0	0	23	179,172	25	359,014
33	南 大 東 村	0	0	0	0	21	2,083,291	21	2,083,291
34	北 大 東 村	0	0	0	0	9	748,876	9	748,876
35	伊 平 屋 村	0	0	0	0	1	52,328	1	52,328
36	伊 是 名 村	0	0	0	0	3	504,957	3	504,957
37	久 米 島 町	0	0	0	0	12	1,260,505	12	1,260,505
38	八 重 瀬 町	8	538,281	31	3,252,887	60	7,953,080	99	11,744,248
39	多 良 間 村	0	0	0	0	0	0	0	0
40	竹 富 町	0	0	0	0	9	993,630	9	993,630
41	与 那 国 町	0	0	0	0	2	67,860	2	67,860

10 令和5年度 高額療養費の状況(現物分)【現役並み所得者以外】

(医科歯科のみ)

番号	市町村名	現役並み所得者以外							
		多数該当分		長期疾病分		その他		合 計	
		件数(件)	支給額(円)	件数(件)	支給額(円)	件数(件)	支給額(円)	件数(件)	支給額(円)
計	広 域 連 合	6,263	371,673,028	20,049	821,121,494	178,331	5,529,692,193	204,643	6,722,486,715
1	那 覇 市	1,562	99,775,673	4,037	175,699,417	44,445	1,293,039,250	50,044	1,568,514,340
2	宜 野 湾 市	390	25,895,018	1,306	55,198,633	10,528	318,962,437	12,224	400,056,088
3	石 垣 市	120	6,861,139	622	22,772,297	5,418	174,196,652	6,160	203,830,088
4	浦 添 市	378	24,414,388	1,281	59,547,917	13,326	387,938,664	14,985	471,900,969
5	名 護 市	308	17,267,255	990	34,741,442	8,021	263,506,493	9,319	315,515,190
6	糸 満 市	326	18,439,999	980	37,727,649	7,829	252,891,958	9,135	309,059,606
7	沖 縄 市	587	31,069,508	2,089	80,962,780	14,069	472,904,992	16,745	584,937,280
8	豊 見 城 市	263	17,972,624	991	35,372,262	6,652	213,229,378	7,906	266,574,264
9	う る ま 市	469	26,661,253	2,030	82,121,772	14,305	458,831,060	16,804	567,614,085
10	宮 古 島 市	183	9,198,261	569	23,181,144	7,831	214,604,554	8,583	246,983,959
11	南 城 市	312	19,015,774	635	30,637,581	6,692	212,363,025	7,639	262,016,380
12	国 頭 村	26	1,563,276	26	980,757	874	31,866,366	926	34,410,399
13	大 宜 味 村	27	967,026	39	1,523,694	610	21,472,685	676	23,963,405
14	東 村	1	211,900	49	1,328,532	304	10,839,029	354	12,379,461
15	今 帰 仁 村	30	2,473,303	185	5,952,710	1,585	55,118,087	1,800	63,544,100
16	本 部 町	60	2,336,674	209	7,771,252	2,492	85,572,742	2,761	95,680,668
17	恩 納 村	47	2,163,103	271	10,089,780	1,066	38,188,068	1,384	50,440,951
18	宜 野 座 村	18	368,223	162	4,738,332	852	25,317,304	1,032	30,423,859
19	金 武 町	48	2,438,123	186	6,388,603	1,544	45,859,668	1,778	54,686,394
20	伊 江 村	29	587,993	60	3,596,159	787	27,933,012	876	32,117,164
21	読 谷 村	88	5,830,649	595	21,966,409	3,757	109,320,713	4,440	137,117,771
22	嘉 手 納 町	39	2,342,227	182	7,189,504	1,329	44,078,975	1,550	53,610,706
23	北 谷 町	176	9,550,064	345	14,158,001	2,747	95,002,392	3,268	118,710,457
24	北 中 城 村	51	3,822,402	220	8,864,886	2,116	76,527,198	2,387	89,214,486
25	中 城 村	63	2,614,951	199	8,910,574	1,942	64,328,508	2,204	75,854,033
26	西 原 町	232	12,432,483	335	13,848,189	4,117	123,913,757	4,684	150,194,429
27	与 那 原 町	73	6,246,200	223	12,880,542	2,112	74,046,281	2,408	93,173,023
28	南 風 原 町	268	14,026,229	485	25,918,240	4,486	124,625,672	5,239	164,570,141
29	渡 嘉 敷 村	2	176,278	10	1,973	98	3,654,160	110	3,832,411
30	座 間 味 村	0	0	8	154,348	81	2,803,117	89	2,957,465
31	粟 国 村	0	0	0	0	145	6,258,642	145	6,258,642
32	渡 名 喜 村	1	37,446	0	0	139	4,919,932	140	4,957,378
33	南 大 東 村	0	0	0	0	116	3,620,031	116	3,620,031
34	北 大 東 村	1	131,196	0	0	38	1,784,578	39	1,915,774
35	伊 平 屋 村	6	162,813	0	0	190	6,578,764	196	6,741,577
36	伊 是 名 村	1	63,679	29	765,257	211	9,548,632	241	10,377,568
37	久 米 島 町	3	486,904	207	5,978,908	1,111	33,215,084	1,321	39,680,896
38	八 重 瀬 町	62	3,492,908	479	19,921,997	3,618	119,005,808	4,159	142,420,713
39	多 良 間 村	5	264,941	0	0	134	3,721,018	139	3,985,959
40	竹 富 町	8	311,145	15	229,953	432	12,424,843	455	12,965,941
41	与 那 国 町	0	0	0	0	182	5,678,664	182	5,678,664

V 医療給付の状況（現金分）

1 医療給付の状況(療養費等)【全被保険者】

	市町村	柔道整復		はり・きゅう		あんま・マッサージ		高額療養費	
		件数	支給金額	件数	支給金額	件数	支給金額	件数	支給金額
1	那覇市	5,324	26,943,283	2,015	38,401,788	3,379	97,424,158	68,694	336,083,333
2	宜野湾市	1,782	8,685,963	558	8,901,838	631	13,010,197	16,578	82,970,436
3	石垣市	458	2,294,939	311	2,024,405	773	14,160,223	9,021	37,733,219
4	浦添市	1,352	7,830,555	722	12,592,098	798	17,785,753	21,332	102,510,958
5	名護市	405	2,481,455	247	3,928,745	155	2,402,158	11,255	51,955,583
6	糸満市	933	5,281,978	64	1,595,697	235	6,197,781	9,526	41,761,640
7	沖縄市	2,137	10,631,392	340	5,677,962	1,013	25,500,807	18,735	101,077,135
8	豊見城市	992	4,737,860	375	6,881,725	338	7,921,260	10,641	50,416,946
9	うるま市	2,438	15,030,368	174	4,724,054	496	13,854,072	19,392	98,942,136
10	宮古島市	618	2,516,330	51	325,702	151	2,678,977	10,507	42,922,217
11	南城市	761	4,171,314	116	2,031,037	157	4,723,083	8,989	39,041,453
12	国頭村	29	170,616	25	404,438	19	300,450	1,167	5,039,308
13	大宜味村	32	204,396	1	10,368	0	0	719	2,982,741
14	東村	1	6,500	0	0	0	0	320	1,115,133
15	今帰仁村	87	389,889	62	926,411	33	457,830	1,768	7,581,097
16	本部町	140	795,018	21	137,444	29	725,502	2,827	11,610,912
17	恩納村	144	580,486	1	39,294	4	42,570	1,541	8,732,161
18	宜野座村	149	1,228,899	0	0	0	0	1,176	6,430,282
19	金武町	242	1,102,087	0	0	22	373,442	2,549	12,141,234
20	伊江村	4	17,640	4	34,223	4	57,600	1,216	5,767,944
21	読谷村	570	4,033,692	50	781,035	182	4,178,433	5,929	33,408,715
22	嘉手納町	228	1,219,265	22	150,003	46	1,464,423	1,970	14,457,657
23	北谷町	596	2,635,352	80	1,029,635	94	2,075,294	4,239	25,465,393
24	北中城村	269	1,275,709	37	1,050,603	55	987,805	2,816	13,853,721
25	中城村	261	1,423,548	80	1,063,791	58	1,136,950	2,749	13,899,191
26	西原町	496	2,708,669	94	1,994,150	135	3,979,420	6,345	27,280,046
27	与那原町	352	2,031,132	49	563,787	78	2,208,773	3,063	14,161,841
28	南風原町	376	2,012,684	57	707,306	78	2,733,245	5,941	25,326,862
29	渡嘉敷村	3	6,489	0	0	0	0	129	651,664
30	座間味村	1	2,979	0	0	0	0	110	318,581
31	粟国村	6	18,189	0	0	11	146,232	198	816,077
32	渡名喜村	2	5,715	0	0	0	0	142	973,021
33	南大東村	85	425,172	0	0	0	0	231	1,762,021
34	北大東村	2	11,934	0	0	0	0	50	470,859
35	伊平屋村	0	0	19	224,606	24	624,314	216	1,126,134
36	伊是名村	0	0	0	0	0	0	208	825,265
37	久米島町	28	107,220	22	451,166	0	0	1,344	5,706,945
38	八重瀬町	298	1,541,592	116	2,478,827	105	2,731,604	4,402	17,316,699
39	多良間村	11	36,171	0	0	0	0	126	995,096
40	竹富町	37	141,680	0	0	5	134,865	616	2,329,052
41	与那国町	8	33,525	15	245,988	20	514,701	178	775,927
	合計	21,657	114,771,685	5,728	99,378,126	9,128	230,531,922	258,955	1,248,736,635

補装具		一般診療		海外診療		介護合算療養費		その他療養費	
件数	支給金額	件数	支給金額	件数	支給金額	件数	支給金額	件数	支給金額
1,091	31,029,837	31	401,902	0	0	1,783	30,591,984	0	0
272	8,637,677	9	51,156	0	0	471	7,387,095	0	0
146	4,560,149	8	109,728	0	0	279	3,764,165	0	0
339	11,199,030	22	372,241	0	0	447	7,315,941	0	0
175	5,962,460	4	43,836	2	722,277	379	4,372,913	0	0
138	3,700,831	2	20,139	0	0	302	4,675,530	0	0
412	14,350,128	9	52,758	1	19,116	578	7,472,116	0	0
190	5,931,861	2	21,680	0	0	308	4,703,759	0	0
317	14,044,689	7	57,142	1	18,198	712	8,322,095	0	0
214	6,201,261	10	132,286	0	0	510	6,043,377	0	0
143	3,803,173	2	45,972	0	0	391	4,858,396	0	0
17	509,016	0	0	0	0	32	453,711	0	0
10	362,474	1	63,810	0	0	37	321,481	0	0
7	223,424	0	0	0	0	6	37,603	0	0
24	850,195	0	0	1	18,090	56	895,970	0	0
39	973,246	3	29,556	0	0	103	826,995	0	0
23	715,144	2	20,488	0	0	66	674,360	0	0
23	731,012	1	17,316	0	0	39	476,318	0	0
38	1,335,961	2	3,949	0	0	95	1,515,476	0	0
18	544,659	3	15,705	0	0	12	157,483	0	0
124	3,741,640	3	12,071	0	0	194	2,650,356	0	0
44	1,508,107	1	21,447	0	0	122	1,669,101	0	0
92	3,220,252	3	15,012	0	0	126	2,311,703	0	0
63	2,138,073	5	49,653	0	0	136	1,035,644	0	0
73	2,194,570	1	2,250	0	0	116	1,392,143	0	0
98	3,400,399	4	14,517	0	0	197	2,062,214	0	0
69	1,699,923	2	11,439	0	0	69	860,772	0	0
112	3,223,163	2	22,023	0	0	148	1,717,698	0	0
1	13,165	0	0	0	0	0	0	0	0
2	0	0	0	0	0	6	150,946	0	0
2	91,536	0	0	0	0	16	71,084	0	0
3	100,696	0	0	0	0	6	48,825	0	0
5	117,064	1	9,639	0	0	8	247,664	0	0
1	24,851	0	0	0	0	0	0	0	0
4	151,863	0	0	0	0	1	1,305	0	0
2	67,876	0	0	0	0	4	19,176	0	0
32	910,992	5	67,972	0	0	43	430,400	0	0
80	2,238,747	0	0	0	0	112	1,119,825	0	0
1	34,153	0	0	0	0	5	26,226	0	0
9	294,004	4	31,257			17	229,199	0	0
2	68,258	4	91,692			6	45,810	0	0
4,455	140,905,559	153	1,808,636	5	777,681	7,938	110,956,859	0	0

1 医療給付の状況(療養費等)【全被保険者】続き

	市町村	移送費		負担割合差額		食事標準負担差額		外来年間合算費		合計	
		件数	支給金額	件数	支給金額	件数	支給金額	件数	支給金額	件数	支給金額
1	那覇市	0	0	607	1,590,639	48	186,370	255	7,730,418	83,227	570,383,712
2	宜野湾市	0	0	67	163,416	9	28,950	61	1,916,094	20,438	131,752,822
3	石垣市	0	0	12	106,635	0	0	22	694,096	11,030	65,447,559
4	浦添市	0	0	391	898,562	6	24,350	100	2,850,526	25,509	163,380,014
5	名護市	0	0	150	415,375	0	0	30	1,135,592	12,802	73,420,394
6	糸満市	0	0	44	101,367	7	47,800	27	857,930	11,278	64,240,693
7	沖繩市	0	0	116	163,487	22	85,050	51	1,840,938	23,414	166,870,889
8	豊見城市	0	0	23	27,674	1	4,650	35	952,074	12,905	81,599,489
9	うるま市	0	0	72	104,995	13	57,600	51	1,571,646	23,673	156,726,995
10	宮古島市	0	0	3	2,064	6	22,800	24	622,672	12,094	61,467,686
11	南城市	0	0	234	628,651	6	22,450	23	821,448	10,822	60,146,977
12	国頭村	0	0	6	7,164	0	0	3	57,718	1,298	6,942,421
13	大宜味村	0	0	0	0	0	0	0	0	800	3,945,270
14	東村	0	0	0	0	0	0	1	17,731	335	1,400,391
15	今帰仁村	0	0	0	0	1	4,650	2	32,509	2,034	11,156,641
16	本部町	0	0	0	0	1	4,200	9	384,441	3,172	15,487,314
17	恩納村	0	0	0	0	0	0	6	116,480	1,787	10,920,983
18	宜野座村	0	0	0	0	0	0	2	37,746	1,390	8,921,573
19	金武町	0	0	1	16,779	0	0	9	308,423	2,958	16,797,351
20	伊江村	0	0	0	0	0	0	4	74,721	1,265	6,669,975
21	読谷村	0	0	10	141,524	3	9,450	22	607,735	7,087	49,564,651
22	嘉手納町	0	0	6	15,520	1	3,450	4	120,946	2,444	20,629,919
23	北谷町	0	0	0	0	7	24,450	12	392,530	5,249	37,169,621
24	北中城村	0	0	2	3,646	1	4,650	9	297,323	3,393	20,696,827
25	中城村	0	0	6	2,814	0	0	2	10,741	3,346	21,125,998
26	西原町	0	0	26	16,953	7	13,450	14	585,199	7,416	42,055,017
27	与那原町	0	0	0	0	9	198,900	12	350,600	3,703	22,087,167
28	南風原町	0	0	23	25,368	9	38,700	16	646,954	6,762	36,454,003
29	渡嘉敷村	0	0	0	0	0	0	0	0	133	671,318
30	座間味村	0	0	0	0	0	0	0	0	119	472,506
31	栗国村	0	0	0	0	0	0	0	0	233	1,143,118
32	渡名喜村	0	0	0	0	0	0	0	0	153	1,128,257
33	南大東村	0	0	0	0	0	0	2	124,805	332	2,686,365
34	北大東村	0	0	0	0	0	0	0	0	53	507,644
35	伊平屋村	0	0	0	0	0	0	2	74,277	266	2,202,499
36	伊是名村	0	0	0	0	0	0	0	0	214	912,317
37	久米島町	0	0	0	0	0	0	4	161,484	1,478	7,836,179
38	八重瀬町	0	0	3	5,369	4	17,400	6	188,241	5,126	27,638,304
39	多良間村	0	0	0	0	0	0	0	0	143	1,091,646
40	竹富町	0	0	0	0	0	0	0	0	688	3,160,057
41	与那国町	0	0	0	0	0	0	0	0	233	1,775,901
	合計	0	0	1,802	4,438,002	161	799,320	820	25,584,038	310,802	1,978,688,463

2 医療給付の状況(療養費等)【現役並み所得者】

	市町村	柔道整復		はり・きゅう		あんま・マッサージ		高額療養費	
		件数	支給金額	件数	支給金額	件数	支給金額	件数	支給金額
1	那覇市	902	3,829,760	218	3,069,530	319	7,762,164	3,104	62,065,631
2	宜野湾市	255	1,149,798	54	802,759	56	854,577	1,019	21,453,062
3	石垣市	51	153,404	22	146,827	64	964,201	202	4,275,861
4	浦添市	237	1,043,336	43	772,045	96	1,449,348	1,014	23,287,218
5	名護市	21	109,536	9	64,015	11	47,180	276	6,730,771
6	糸満市	60	225,576	0	0	7	79,567	216	3,767,889
7	沖縄市	316	1,425,868	41	624,411	120	2,429,647	1,224	28,284,935
8	豊見城市	107	523,316	16	291,872	0	0	391	8,439,932
9	うるま市	317	1,380,336	5	51,209	23	357,140	656	15,651,948
10	宮古島市	65	189,867	0	0	1	16,380	232	4,340,258
11	南城市	34	168,997	13	163,744	12	154,231	114	1,317,682
12	国頭村	0	0	0	0	0	0	10	123,244
13	大宜味村	0	0	0	0	0	0	3	41,032
14	東村	0	0	0	0	0	0	0	0
15	今帰仁村	17	54,288	0	0	0	0	7	200,104
16	本部町	8	57,243	0	0	0	0	26	502,721
17	恩納村	27	90,749	0	0	0	0	76	1,739,235
18	宜野座村	6	29,240	0	0	0	0	59	2,062,828
19	金武町	37	145,702	0	0	3	81,914	143	3,150,713
20	伊江村	0	0	0	0	0	0	50	937,958
21	読谷村	114	488,402	11	51,221	6	192,997	385	10,118,885
22	嘉手納町	56	206,529	15	68,566	12	430,430	246	5,837,978
23	北谷町	181	639,575	32	307,398	46	893,326	376	8,761,335
24	北中城村	73	288,196	11	153,421	7	153,090	210	2,569,203
25	中城村	15	51,813	21	151,859	4	34,072	122	3,257,817
26	西原町	46	241,860	0	0	0	0	211	4,107,143
27	与那原町	41	210,038	0	0	12	170,035	65	1,248,675
28	南風原町	58	287,753	9	26,712	0	0	210	3,900,175
29	渡嘉敷村	0	0	0	0	0	0	5	115,478
30	座間味村	0	0	0	0	0	0	0	0
31	栗国村	0	0	0	0	0	0	4	46,916
32	渡名喜村	0	0	0	0	0	0	0	0
33	南大東村	5	12,464	0	0	0	0	48	1,105,147
34	北大東村	0	0	0	0	0	0	6	311,784
35	伊平屋村	0	0	0	0	0	0	10	210,989
36	伊是名村	0	0	0	0	0	0	0	0
37	久米島町	14	40,083	0	0	0	0	19	242,404
38	八重瀬町	22	74,502	0	0	0	0	61	1,515,195
39	多良間村	0	0	0	0	0	0	3	377,868
40	竹富町	3	7,854	0	0	0	0	4	42,223
41	与那国町	0	0	0	0	0	0	2	12,130
	合計	3,088	13,126,085	520	6,745,589	799	16,070,299	10,809	232,154,367

補装具		一般診療		海外診療		介護合算療養費		その他療養費		合計	
件数	支給金額	件数	支給金額	件数	支給金額	件数	支給金額	件数	支給金額	件数	支給金額
103	2,580,368	5	46,802	0	0	111	6,443,120	0	0	4,762	85,797,375
42	1,012,230	1	5,726	0	0	38	1,440,419	0	0	1,465	26,718,571
12	302,915	0	0	0	0	4	364,675	0	0	355	6,207,883
46	1,434,012	3	26,313	0	0	29	1,528,862	0	0	1,468	29,541,134
7	160,134	0	0	0	0	3	57,484	0	0	327	7,169,120
8	146,525	0	0	0	0	12	821,138	0	0	303	5,040,695
50	1,370,738	0	0	0	0	19	646,574	0	0	1,770	34,782,173
15	389,929	0	0	0	0	11	258,435	0	0	540	9,903,484
24	617,037	1	31,402	0	0	27	1,081,499	0	0	1,053	19,170,571
8	216,295	1	13,468	0	0	5	151,978	0	0	312	4,928,246
1	6,944	0	0	0	0	4	48,175	0	0	178	1,859,773
2	48,600	0	0	0	0	0	0	0	0	12	171,844
0	0	0	0	0	0	0	0	0	0	3	41,032
0	0	0	0	0	0	0	0	0	0	0	0
0	0	0	0	0	0	0	0	0	0	24	254,392
1	30,644	0	0	0	0	0	0	0	0	35	590,608
2	45,892	0	0	0	0	1	71,172	0	0	106	1,947,048
3	176,926	0	0	0	0	2	141,941	0	0	70	2,410,935
4	107,306	0	0	0	0	9	498,860	0	0	196	3,984,495
1	26,526	0	0	0	0	0	0	0	0	51	964,484
15	480,981	1	3,836	0	0	2	42,632	0	0	534	11,378,954
11	428,914	0	0	0	0	12	405,783	0	0	352	7,378,200
15	424,714	0	0	0	0	13	1,091,430	0	0	663	12,117,778
6	158,592	0	0	0	0	2	31,610	0	0	309	3,354,112
6	172,104	0	0	0	0	1	129,726	0	0	169	3,797,391
8	304,253	1	3,395	0	0	8	313,570	0	0	274	4,970,221
6	116,231	0	0	0	0	2	21,956	0	0	126	1,766,935
10	199,000	0	0	0	0	1	2,752	0	0	288	4,416,392
0	0	0	0	0	0	0	0	0	0	5	115,478
0	0	0	0	0	0	0	0	0	0	0	0
0	0	0	0	0	0	0	0	0	0	4	46,916
0	0	0	0	0	0	0	0	0	0	0	0
1	19,329	0	0	0	0	1	73,648	0	0	55	1,210,588
0	0	0	0	0	0	0	0	0	0	6	311,784
0	0	0	0	0	0	0	0	0	0	10	210,989
0	0	0	0	0	0	0	0	0	0	0	0
1	5,119	0	0	0	0	0	0	0	0	34	287,606
3	52,310	0	0	0	0	1	17,316	0	0	87	1,659,323
0	0	0	0	0	0	0	0	0	0	3	377,868
1	26,526	0	0	0	0	0	0	0	0	8	76,603
0	0	0	0	0	0	0	0	0	0	2	12,130
412	11,061,094	13	130,942	0	0	318	15,684,755	0	0	15,959	294,973,131

3 医療給付の状況(療養費等)【現役並み所得者以外】

	市町村	柔道整復		はり・きゅう		あんま・マッサージ		高額療養費	
		件数	支給金額	件数	支給金額	件数	支給金額	件数	支給金額
1	那覇市	4,422	23,113,523	1,797	35,332,258	3,060	89,661,994	65,590	274,017,702
2	宜野湾市	1,527	7,536,165	504	8,099,079	575	12,155,620	15,559	61,517,374
3	石垣市	407	2,141,535	289	1,877,578	709	13,196,022	8,819	33,457,358
4	浦添市	1,115	6,787,219	679	11,820,053	702	16,336,405	20,318	79,223,740
5	名護市	384	2,371,919	238	3,864,730	144	2,354,978	10,979	45,224,812
6	糸満市	873	5,056,402	64	1,595,697	228	6,118,214	9,310	37,993,751
7	沖縄市	1,821	9,205,524	299	5,053,551	893	23,071,160	17,511	72,792,200
8	豊見城市	885	4,214,544	359	6,589,853	338	7,921,260	10,250	41,977,014
9	うるま市	2,121	13,650,032	169	4,672,845	473	13,496,932	18,736	83,290,188
10	宮古島市	553	2,326,463	51	325,702	150	2,662,597	10,275	38,581,959
11	南城市	727	4,002,317	103	1,867,293	145	4,568,852	8,875	37,723,771
12	国頭村	29	170,616	25	404,438	19	300,450	1,157	4,916,064
13	大宜味村	32	204,396	1	10,368	0	0	716	2,941,709
14	東村	1	6,500	0	0	0	0	320	1,115,133
15	今帰仁村	70	335,601	62	926,411	33	457,830	1,761	7,380,993
16	本部町	132	737,775	21	137,444	29	725,502	2,801	11,108,191
17	恩納村	117	489,737	1	39,294	4	42,570	1,465	6,992,926
18	宜野座村	143	1,199,659	0	0	0	0	1,117	4,367,454
19	金武町	205	956,385	0	0	19	291,528	2,406	8,990,521
20	伊江村	4	17,640	4	34,223	4	57,600	1,166	4,829,986
21	読谷村	456	3,545,290	39	729,814	176	3,985,436	5,544	23,289,830
22	嘉手納町	172	1,012,736	7	81,437	34	1,033,993	1,724	8,619,679
23	北谷町	415	1,995,777	48	722,237	48	1,181,968	3,863	16,704,058
24	北中城村	196	987,513	26	897,182	48	834,715	2,606	11,284,518
25	中城村	246	1,371,735	59	911,932	54	1,102,878	2,627	10,641,374
26	西原町	450	2,466,809	94	1,994,150	135	3,979,420	6,134	23,172,903
27	与那原町	311	1,821,094	49	563,787	66	2,038,738	2,998	12,913,166
28	南風原町	318	1,724,931	48	680,594	78	2,733,245	5,731	21,426,687
29	渡嘉敷村	3	6,489	0	0	0	0	124	536,186
30	座間味村	1	2,979	0	0	0	0	110	318,581
31	粟国村	6	18,189	0	0	11	146,232	194	769,161
32	渡名喜村	2	5,715	0	0	0	0	142	973,021
33	南大東村	80	412,708	0	0	0	0	183	656,874
34	北大東村	2	11,934	0	0	0	0	44	159,075
35	伊平屋村	0	0	19	224,606	24	624,314	206	915,145
36	伊是名村	0	0	0	0	0	0	208	825,265
37	久米島町	14	67,137	22	451,166	0	0	1,325	5,464,541
38	八重瀬町	276	1,467,090	116	2,478,827	105	2,731,604	4,341	15,801,504
39	多良間村	11	36,171	0	0	0	0	123	617,228
40	竹富町	34	133,826	0	0	5	134,865	612	2,286,829
41	与那国町	8	33,525	15	245,988	20	514,701	176	763,797
	合計	18,569	101,645,600	5,208	92,632,537	8,329	214,461,623	248,146	1,016,582,268

補装具		一般診療		海外診療		介護合算療養費		その他療養費	
件数	支給金額	件数	支給金額	件数	支給金額	件数	支給金額	件数	支給金額
988	28,449,469	26	355,100	0	0	1,672	24,148,864	0	0
230	7,625,447	8	45,430	0	0	433	5,946,676	0	0
134	4,257,234	8	109,728	0	0	275	3,399,490	0	0
293	9,765,018	19	345,928	0	0	418	5,787,079	0	0
168	5,802,326	4	43,836	0	0	376	4,315,429	0	0
130	3,554,306	2	20,139	0	0	290	3,854,392	0	0
362	12,979,390	9	52,758	2	722,277	559	6,825,542	0	0
175	5,541,932	2	21,680	0	0	297	4,445,324	0	0
293	13,427,652	6	25,740	1	19,116	685	7,240,596	0	0
206	5,984,966	9	118,818	0	0	505	5,891,399	0	0
142	3,796,229	2	45,972	1	18,198	387	4,810,221	0	0
15	460,416	0	0	0	0	32	453,711	0	0
10	362,474	1	63,810	0	0	37	321,481	0	0
7	223,424	0	0	0	0	6	37,603	0	0
24	850,195	0	0	0	0	56	895,970	0	0
38	942,602	3	29,556	0	0	103	826,995	0	0
21	669,252	2	20,488	1	18,090	65	603,188	0	0
20	554,086	1	17,316	0	0	37	334,377	0	0
34	1,228,655	2	3,949	0	0	86	1,016,616	0	0
17	518,133	3	15,705	0	0	12	157,483	0	0
109	3,260,659	2	8,235	0	0	192	2,607,724	0	0
33	1,079,193	1	21,447	0	0	110	1,263,318	0	0
77	2,795,538	3	15,012	0	0	113	1,220,273	0	0
57	1,979,481	5	49,653	0	0	134	1,004,034	0	0
67	2,022,466	1	2,250	0	0	115	1,262,417	0	0
90	3,096,146	3	11,122	0	0	189	1,748,644	0	0
63	1,583,692	2	11,439	0	0	67	838,816	0	0
102	3,024,163	2	22,023	0	0	147	1,714,946	0	0
1	13,165	0	0	0	0	0	0	0	0
2	0	0	0	0	0	6	150,946	0	0
2	91,536	0	0	0	0	16	71,084	0	0
3	100,696	0	0	0	0	6	48,825	0	0
4	97,735	1	9,639	0	0	7	174,016	0	0
1	24,851	0	0	0	0	0	0	0	0
4	151,863	0	0	0	0	1	1,305	0	0
2	67,876	0	0	0	0	4	19,176	0	0
31	905,873	5	67,972	0	0	43	430,400	0	0
77	2,186,437	0	0	0	0	111	1,102,509	0	0
1	34,153	0	0	0	0	5	26,226	0	0
8	267,478	4	31,257	0	0	17	229,199	0	0
2	68,258	4	91,692	0	0	6	45,810	0	0
4,043	129,844,465	140	1,677,694	5	777,681	7,620	95,272,104	0	0

3 医療給付の状況(療養費等)【現役並み所得者以外】続き

	市町村	移送費		負担割合差額		食事標準負担差額		外来年間合算費		合計	
		件数	支給金額	件数	支給金額	件数	支給金額	件数	支給金額	件数	支給金額
1	那覇市	0	0	607	1,590,639	48	186,370	255	7,730,418	78,465	484,586,337
2	宜野湾市	0	0	67	163,416	9	28,950	61	1,916,094	18,973	105,034,251
3	石垣市	0	0	12	106,635	0	0	22	694,096	10,675	59,239,676
4	浦添市	0	0	391	898,562	6	24,350	100	2,850,526	24,041	133,838,880
5	名護市	0	0	150	415,375	0	0	30	1,135,592	12,473	65,528,997
6	糸満市	0	0	44	101,367	7	47,800	27	857,930	10,975	59,199,998
7	沖繩市	0	0	116	163,487	22	85,050	51	1,840,938	21,645	132,791,877
8	豊見城市	0	0	23	27,674	1	4,650	35	952,074	12,365	71,696,005
9	うるま市	0	0	72	104,995	13	57,600	51	1,571,646	22,620	137,557,342
10	宮古島市	0	0	3	2,064	6	22,800	24	622,672	11,782	56,539,440
11	南城市	0	0	234	628,651	6	22,450	23	821,448	10,645	58,305,402
12	国頭村	0	0	6	7,164	0	0	3	57,718	1,286	6,770,577
13	大宜味村	0	0	0	0	0	0	0	0	797	3,904,238
14	東村	0	0	0	0	0	0	1	17,731	335	1,400,391
15	今帰仁村	0	0	0	0	1	4,650	2	32,509	2,009	10,884,159
16	本部町	0	0	0	0	1	4,200	9	384,441	3,137	14,896,706
17	恩納村	0	0	0	0	0	0	6	116,480	1,682	8,992,025
18	宜野座村	0	0	0	0	0	0	2	37,746	1,320	6,510,638
19	金武町	0	0	1	16,779	0	0	9	308,423	2,762	12,812,856
20	伊江村	0	0	0	0	0	0	4	74,721	1,214	5,705,491
21	読谷村	0	0	10	141,524	3	9,450	22	607,735	6,553	38,185,697
22	嘉手納町	0	0	6	15,520	1	3,450	4	120,946	2,092	13,251,719
23	北谷町	0	0	0	0	7	24,450	12	392,530	4,586	25,051,843
24	北中城村	0	0	2	3,646	1	4,650	9	297,323	3,084	17,342,715
25	中城村	0	0	6	2,814	0	0	2	10,741	3,177	17,328,607
26	西原町	0	0	26	16,953	7	13,450	14	585,199	7,142	37,084,796
27	与那原町	0	0	0	0	9	198,900	12	350,600	3,577	20,320,232
28	南風原町	0	0	23	25,368	9	38,700	16	646,954	6,474	32,037,611
29	渡嘉敷村	0	0	0	0	0	0	0	0	128	555,840
30	座間味村	0	0	0	0	0	0	0	0	119	472,506
31	粟国村	0	0	0	0	0	0	0	0	229	1,096,202
32	渡名喜村	0	0	0	0	0	0	0	0	153	1,128,257
33	南大東村	0	0	0	0	0	0	2	124,805	277	1,475,777
34	北大東村	0	0	0	0	0	0	0	0	47	195,860
35	伊平屋村	0	0	0	0	0	0	2	74,277	256	1,991,510
36	伊是名村	0	0	0	0	0	0	0	0	214	912,317
37	久米島町	0	0	0	0	0	0	4	161,484	1,444	7,548,573
38	八重瀬町	0	0	3	5,369	4	17,400	6	188,241	5,039	25,978,981
39	多良間村	0	0	0	0	0	0	0	0	140	713,778
40	竹富町	0	0	0	0	0	0	0	0	680	3,083,454
41	与那国町	0	0	0	0	0	0	0	0	231	1,763,771
	合計	0	0	1,802	4,438,002	161	799,320	820	25,584,038	294,843	1,683,715,332

4 葬祭費の状況(令和5年度)

市町村	件数	金額(円)	市町村	件数	金額(円)
那覇市	1,865	37,300,000	嘉手納町	116	2,320,000
宜野湾市	503	10,060,000	北谷町	167	3,340,000
石垣市	300	6,000,000	北中城村	111	2,220,000
浦添市	553	11,060,000	中城村	114	2,280,000
名護市	369	7,380,000	西原町	167	3,340,000
糸満市	403	8,060,000	与那原町	97	1,940,000
沖縄市	717	14,340,000	南風原町	186	3,720,000
豊見城市	302	6,040,000	渡嘉敷村	6	120,000
うるま市	767	15,340,000	座間味村	3	60,000
宮古島市	492	9,840,000	粟国村	13	260,000
南城市	333	6,660,000	渡名喜村	1	20,000
国頭村	47	940,000	南大東村	11	220,000
大宜味村	40	800,000	北大東村	0	0
東村	19	380,000	伊平屋村	5	100,000
今帰仁村	86	1,720,000	伊是名村	21	420,000
本部町	122	2,440,000	久米島町	80	1,600,000
恩納村	89	1,780,000	八重瀬町	205	4,100,000
宜野座村	40	800,000	多良間村	14	280,000
金武町	105	2,100,000	竹富町	31	620,000
伊江村	49	980,000	与那国町	6	120,000
読谷村	258	5,160,000			
			合計	8,813	176,260,000

VI 長寿健診に関すること

令和4年度～令和5年度 長寿健診受診率

市町村名	R4					R5				
	被保険者数	除外者数	対象者数	受診率	順位	被保険者数	除外者数	対象者数	受診率	順位
那覇市	33,221	1,874	31,347	26.2%	35	34,493	1,747	32,746	26.5%	36
宜野湾市	8,727	414	8,313	23.7%	38	9,117	422	8,695	24.0%	39
石垣市	4,526	224	4,302	29.7%	27	4,697	245	4,452	33.7%	23
浦添市	10,081	796	9,285	28.4%	31	10,660	723	9,937	28.6%	34
名護市	6,107	353	5,754	29.3%	29	6,392	300	6,092	31.3%	30
糸満市	5,577	486	5,091	26.5%	33	5,863	535	5,328	27.7%	35
沖縄市	12,640	907	11,733	22.2%	40	13,128	919	12,209	23.9%	40
豊見城市	5,394	394	5,000	29.0%	30	5,756	437	5,319	31.9%	27
うるま市	12,156	731	11,425	24.7%	37	12,816	689	12,127	24.7%	37
宮古島市	6,515	485	6,030	30.6%	26	6,533	486	6,047	31.7%	29
南城市	5,309	473	4,836	30.8%	25	5,511	460	5,051	33.6%	24
国頭村	757	112	645	58.9%	8	774	134	640	54.2%	9
大宜味村	544	120	424	46.0%	13	559	71	488	39.3%	19
東村	244	29	215	65.1%	4	257	39	218	66.1%	2
今帰仁村	1,361	137	1,224	35.4%	21	1,418	131	1,287	34.9%	21
本部町	1,817	151	1,666	40.6%	16	1,845	154	1,691	40.0%	17
恩納村	1,230	100	1,130	40.2%	17	1,300	87	1,213	42.0%	16
宜野座村	666	64	602	45.8%	14	714	45	669	38.1%	20
金武町	1,438	104	1,334	38.3%	20	1,491	92	1,399	39.8%	18
伊江村	724	99	625	53.8%	9	723	74	649	51.3%	12
読谷村	4,163	214	3,949	25.4%	36	4,264	240	4,024	29.0%	33
嘉手納町	1,558	50	1,508	22.9%	39	1,553	78	1,475	24.5%	38
北谷町	2,684	112	2,572	20.0%	41	2,802	119	2,683	23.7%	41
北中城村	1,905	121	1,784	31.5%	23	2,003	104	1,899	32.9%	26
中城村	1,875	124	1,751	29.6%	28	1,986	117	1,869	32.9%	25
西原町	3,213	163	3,050	32.8%	22	3,425	191	3,234	31.7%	28
与那原町	1,723	131	1,592	31.3%	24	1,817	122	1,695	33.8%	22
南風原町	3,267	210	3,057	26.4%	34	3,463	229	3,234	29.0%	32
渡嘉敷村	78	14	64	81.3%	2	76	9	67	79.1%	1
座間味村	89	8	81	60.5%	7	90	8	82	57.3%	6
粟国村	126	39	87	48.3%	12	118	38	80	65.0%	3
渡名喜村	84	10	74	50.0%	10	75	6	69	42.0%	14
南大東村	147	9	138	68.1%	3	139	9	130	61.5%	4
北大東村	57	7	50	50.0%	10	56	10	46	56.5%	8
伊平屋村	169	31	138	61.6%	6	171	28	143	61.5%	4
伊是名村	200	98	102	96.1%	1	205	20	185	53.5%	11
久米島町	1,106	86	1,020	38.7%	19	1,092	77	1,015	42.4%	13
八重瀬町	3,040	363	2,677	28.1%	32	3,162	355	2,807	31.2%	31
多良間村	165	16	149	45.6%	15	165	11	154	53.9%	10
竹富町	424	63	361	62.9%	5	436	63	373	56.6%	7
与那国町	140	8	132	40.2%	18	150	12	138	42.0%	14
沖縄県	145,247	9,930	135,317	28.9%		151,295	9,636	141,659	29.1%	

※小数点以下第2位を四捨五入

VII 令和5年度決算概要

令和5年度 決算概要

1 一般会計

①総括

(単位:円)

区分	予算現額	歳入 A	歳出 B	差引残額 C(A-B)
令和5年度	298,381,000	298,384,415	271,300,434	27,083,981

*実質収支額は27,083,981円となる。(対前年度:6,727,860円の増)

②歳入

(単位:円)

科目	予算現額 A	調定額 B	収入済額 C	収入未済額	収入率D (C/B)
1 分担金及び負担金	278,000,000	278,000,000	278,000,000	0	100.0%
4 財産収入	1,000	0	0	0	0.0%
5 繰越金	20,356,000	20,356,113	20,356,113	0	100.0%
6 諸収入	23,000	28,302	28,302	0	100.0%
7 繰入金	1,000	0	0	0	0.0%
合計	298,381,000	298,384,415	298,384,415	0	100.0%

③歳出

(単位:円)

科目	予算現額 A	支出済額 B	翌年度繰越額	不用額	執行率C(B/A)
1 議会費	3,437,000	2,154,350	0	1,282,650	62.7%
2 総務費	293,542,000	269,146,084	0	24,395,916	91.7%
3 公債費	1,000	0	0	1,000	0.0%
4 予備費	1,401,000	0	0	1,401,000	0.0%
合計	298,381,000	271,300,434	0	27,080,566	90.9%

2 特別会計

①総括

(単位:円)

区分	予算現額	歳入 A	歳出 B	差引残額 C(A-B)
令和5年度	158,703,973,000	157,646,635,643	152,544,152,733	5,102,482,910

*実質収支額は5,102,482,910円となる。(対前年度:4,583,995,074円の増)

②歳入

(単位:円)

科目	予算現額 A	調定額 B	収入済額 C	不納欠損額	収入未済額	収入率 D(C/B)
1 市町村支出金	28,516,464,000	28,371,762,931	28,371,762,931	0	0	100.00%
2 国庫支出金	50,461,560,000	49,822,196,838	49,822,196,838	0	0	100.00%
3 県支出金	13,471,363,000	13,471,362,206	13,471,362,206	0	0	100.00%
4 支払基金交付金	63,460,920,000	63,221,225,634	63,221,225,634	0	0	100.00%
5 特別高額医療費共同事業交付金	132,240,000	99,444,688	99,444,688	0	0	100.00%
6 財産収入	2,000	0	0	0	0	0.00%
7 寄附金	1,000	0	0	0	0	0.00%
8 繰入金	1,976,430,000	1,976,430,000	1,976,430,000	0	0	100.00%
9 繰越金	518,487,000	518,487,836	518,487,836	0	0	100.00%
10 諸収入	166,506,000	252,176,861	165,725,510	10,929,248	75,522,103	65.72%
合計	158,703,973,000	157,733,086,994	157,646,635,643	10,929,248	75,522,103	99.95%

※1 款市町村支出金の収入済額28,516,464,000円のうち、保険料還付未済額は0円。

③歳出

(単位:円)

科目	予算現額 A	支出済額 B	翌年度繰越額	不用額	執行率 C(B/A)
1 総務費	913,210,000	615,436,640	0	297,773,360	67.4%
2 保険給付費	155,566,097,000	150,046,461,152	0	5,519,635,848	96.5%
3 県財政安定化基金拠出金	1,000	0	0	1,000	0.0%
4 特別高額医療費共同事業拠出金	141,680,000	116,976,396	0	24,703,604	82.5%
5 保健事業費	899,058,000	682,909,803	0	216,148,197	76.0%
6 基金積立金	10,071,000	10,071,000	0	0	100.0%
7 公債費	1,000	0	0	1,000	0.0%
8 諸支出金	1,159,281,000	1,072,297,742	0	86,983,258	92.5%
9 予備費	14,574,000	0	0	14,574,000	0.0%
合計	158,703,973,000	152,544,152,733	0	6,159,820,267	96.1%

3 後期高齢者医療事業状況報告書(事業年報)B表(2)
(令和5年度)

3. 収入状況及び支出状況

(1)収入状況		一 般 会 計			特 別 会 計			広域連合受入額 合計
		広域連合受入額	他会計 からの繰入額	小 計	広域連合受入額	他会計 からの繰入額	小 計	
科 目		円	円	円	円	円	円	円
市町村支出金	事 務 費 負 担 金	278,000,000	0	272,000,000	819,000,000	0	819,000,000	1,091,000,000
	保険料負担金(督促手数料・延滞金を除く)	0	0	0	15,143,950,930	0	1,543,950,930	1,543,950,930
	保険基盤安定(保険料軽減分)	0	0	0	341,828,623	0	341,828,623	341,828,623
	療養給付費負担金	0	0	0	12,066,983,378	0	12,066,983,378	12,066,983,378
	そ の 他	0	0	0	0	0	0	0
国庫支出金	保険料不均一賦課負担金	0	0	0	0	0	0	0
	療養給付費負担金	0	0	0	36,656,835,760	0	36,656,835,760	36,656,835,760
	高額医療費負担金	0	0	0	1,173,413,095	0	1,173,413,095	1,173,413,095
	普通調整交付金	0	0	0	11,377,170,000	0	11,377,170,000	11,377,170,000
	特別調整交付金	0	0	0	575,515,000	0	575,515,000	575,515,000
	高齢者医療制度円滑運営臨時特例交付金	0	0	0	0	0	0	0
	そ の 他	0	0	0	39,262,983	0	39,262,983	39,262,983
都道府県支出金	保険料不均一賦課負担金	0	0	0	0	0	0	0
	療養給付費負担金	0	0	0	12,290,041,691	0	12,290,041,691	12,290,041,691
	高額医療費負担金	0	0	0	1,181,320,515	0	1,181,320,515	1,181,320,515
	財政安定化基金交付金	0	0	0	0	0	0	0
	そ の 他	0	0	0	0	0	0	0
支払基金交付金	後期高齢者交付金	0	0	0	63,221,225,634	0	63,221,225,634	63,221,225,634
	特別高額医療費共同事業交付金	0	0	0	99,444,688	0	99,444,688	99,444,688
財産収入	後期高齢者医療制度臨時特例基金運用益	0	0	0	0	0	0	0
	そ の 他 基 金 運 用 益	0	0	0	0	0	0	0
	そ の 他	0	0	0	0	0	0	0
繰入金	後期高齢者医療制度臨時特例基金	0	0	0	0	0	0	0
	そ の 他 基 金	0	0	0	1,976,430,000	0	1,976,430,000	1,976,430,000
	繰 越 金	20,356,113	0	35,052,638	518,487,836	0	518,487,836	553,540,474
借入金	都道府県財政安定化基金借入金	0	0	0	0	0	0	0
	そ の 他	0	0	0	0	0	0	0
貸付金	貸 付 金 元 金	0	0	0	0	0	0	0
	貸 付 金 利 子	0	0	0	0	0	0	0
	そ の 他 の 収 入	28,302	0	22,989	165,725,510	0	165,725,510	165,748,499
	取 入 合 計 A	298,384,415	0	298,384,415	157,646,635,643	0	157,646,635,643	157,945,020,058
	(再掲)単年度収入A'	278,028,302	0	278,028,302	155,151,717,807	0	155,151,717,807	155,429,746,109

(2)支出状況		一般会計	特別会計	合計
科 目		支 出 額	支 出 額	
		円	円	円
議 会 費		2,154,350	0	2,154,350
総 務 費		248,789,971	546,815,150	795,605,121
民 生 費		0	0	0
保険給付費	療 養 給 付 費	0	139,285,440,214	139,285,440,214
	療 養 費	0	593,439,541	593,439,541
	高 額 療 養 費	0	9,581,277,974	9,581,277,974
	高 額 介 護 合 算 療 養 費	0	110,956,859	110,956,859
	移 送 費	0	0	0
	葬 祭 費	0	176,260,000	176,260,000
	そ の 他	0	197,604	197,604
	審 査 支 払 手 数 料	0	298,852,583	298,852,583
	都 道 府 県 財 政 安 定 化 基 金 拠 出 金	0	0	0
	特 別 高 額 医 療 費 共 同 事 業 拠 出 金	0	116,908,913	116,908,913
	特 別 高 額 医 療 費 共 同 事 業 事 務 費 拠 出 金	0	67,483	67,483
	保 健 事 業 費	0	682,909,803	682,909,803
基金積立金	後 期 高 齢 者 医 療 制 度 臨 時 特 例 基 金 (再 積 立 以 外)	0	0	0
	後 期 高 齢 者 医 療 制 度 臨 時 特 例 基 金 (再 積 立)	0	0	0
	そ の 他 基 金	10,179,000	10,071,000	20,250,000
公債費	都 道 府 県 財 政 安 定 化 基 金 償 還 金	0	0	0
	そ の 他 償 還 金 (元 金)	0	0	0
	借 入 金 利 子 ・ 公 債 諸 費	0	0	0
	貸 付 金	0	0	0
	そ の 他 の 支 出	10,177,113	1,140,955,609	1,151,132,722
	前 年 度 繰 上 充 用 金			0
	小 計 B	271,300,434	152,544,152,733	152,815,453,167
	(再掲)単年度支出 B'	261,121,434	152,534,081,733	152,795,203,167
他 会 計 へ の 繰 出 金 C		0	0	
支 出 合 計 (B + C)		271,300,434	152,544,152,733	

(3)収支差				
収 支 差 A - (B + C)		27,083,981	5,102,482,910	5,129,566,891
単 年 度 収 支 差 A' - (B' + C)		16,906,868	2,617,636,074	2,634,542,942

4. 資産、負債の状況(年度末現在)

(1)資産の状況

科 目	金 額	
	円	
基金保有額	後 期 高 齢 者 医 療 制 度 臨 時 特 例 基 金	0
	そ の 他 基 金 (一 般 会 計)	27,706,000
	そ の 他 基 金 (特 別 会 計)	1,017,678,588
次年度への繰越金	一 般 会 計	27,083,981
	特 別 会 計	5,102,482,910
貸付金残高	他 会 計 へ の 貸 付 金 (一 般 会 計)	0
	他 会 計 へ の 貸 付 金 (特 別 会 計)	0
	そ の 他 貸 付 金 (一 般 会 計)	0
	そ の 他 貸 付 金 (特 別 会 計)	0
そ の 他 の 資 産	0	

(2)負債の状況

科 目	金 額	
	円	
繰上充用金 (当年度赤字額)	一 般 会 計	0
	特 別 会 計	0
借入金残高	財 政 安 定 化 基 金 借 入 金 額	0
	他 会 計 からの 借 入 金 (一 般 会 計)	0
	他 会 計 からの 借 入 金 (特 別 会 計)	0
	そ の 他 借 入 金 (一 般 会 計)	0
	そ の 他 借 入 金 (特 別 会 計)	0
そ の 他 の 負 債	0	

VIII 沖縄県後期高齢者医療広域連合の概要

令和6年12月現在

1 組織図(令和6年12月1日現在)

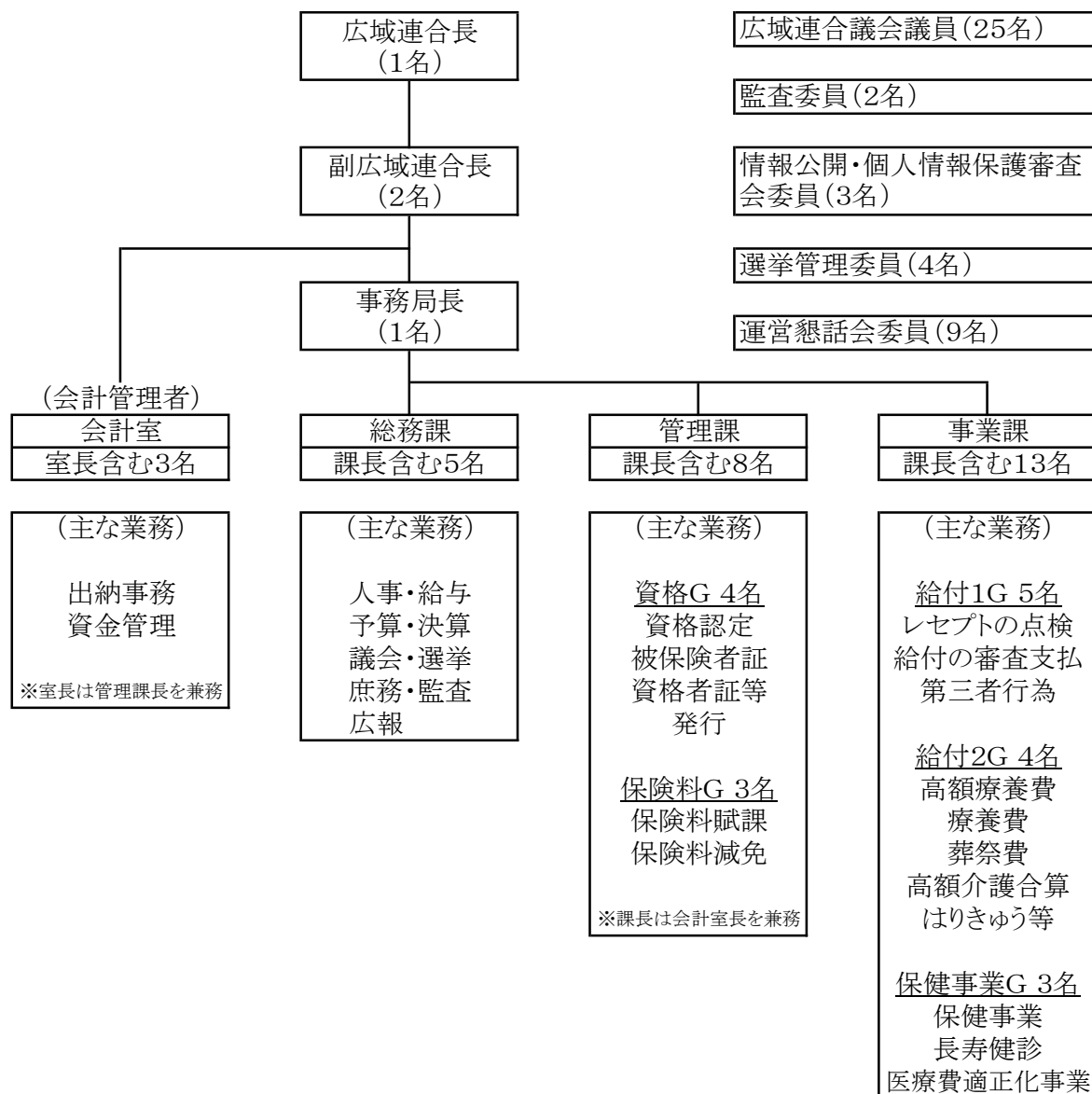

市町村からの派遣職員の状況			
那覇市	2名	恩納村	1名
宜野湾市	1名	宜野座村	1名
石垣市	1名	金武町	1名
浦添市	1名	読谷村	1名
名護市	1名	嘉手納町	1名
糸満市	1名	北谷町	1名
沖縄市	1名	北中城村	1名
豊見城市	1名	中城村	1名
うるま市	1名	西原町	1名
宮古島市	1名	与那原町	1名
南城市	1名	南風原町	1名
国頭村	1名	久米島町	1名
大宜味村	1名	八重瀬町	1名
今帰仁村	1名		
本部町	1名	合計	29名

2 名簿(令和6年12月1日現在)

①広域連合

役職	氏名	備考
広域連合長	中村 正人	うるま市長
副広域連合長	仲間 一	金武町長
	照屋 勉	与那原町長

②議会議員(議席番号順)

	役職	氏名	備考
1	議会運営委員	友寄 永三	石垣市議会議員
2	議員	池城 健	宮古島市議会議員
3	議員	座間味 靖	今帰仁村議会議員
4	議会運営委員	大城 喜弘	南城市議会議員
5	議員	前川 秀和	伊是名村議会議員
6	議員	宜保 安孝	豊見城市議会議員
7	議員	伊佐 園恵	南風原町議会議員
8	議会運営委員長	糸数 貴子	那覇市議会議員
9	議員	豊見山 常和	多良間村議会議員
10	議員	國吉 雅和	読谷村議会議員
11	議員	福地 義広	嘉手納町議会
12	議員	新川 喜男	西原町議会議員
	議員	諸見里 宏美	沖縄市議会議員
14	議会運営委員	国吉 亮	うるま市議会議員
15	議員	永山 盛太郎	那覇市議会議員
16	議員	赤嶺 秀徳	久米島町議会議員
17	議会運営副委員	比嘉 拓也	名護市議会議員
18	議員	大城 節子	恩納村議会議員
19	議員	吉浜 覚	大宜味村議会議員
20	議員	我謝 孟範	与那原町議会議員
21	議員	知花 応樹	北大東村議会議員
22	副議長	玉那覇 登	中城村議会議員
23	議会運営委員	又吉 正信	浦添市議会議員
24	議会運営委員	浦崎 暁	糸満市議会議員
25	議長	岸本 一徳	宜野湾市議会議員

③監査

役職	氏名	備考
代表監査委員	原田 泰人	識見者
監査委員	福地 義広	広域連合議会選出

④情報公開・個人情報保護審査会委員

役職	氏名	備考
委員	松本 啓太	弁護士
委員	本多 祐充	弁護士
委員	永田 美和子	名桜大学 副学長

⑤選挙管理委員

役職	氏名	備考
委員長	慶留間 清榮	識見者
委員	島袋 昇	識見者
委員	知念 勤	識見者
委員	神里 富松	識見者

⑥沖縄県後期高齢者医療広域連合運営懇話会委員

選出区分	氏名	備考
学識経験者	中村 幸志(会長)	琉球大学大学院医学研究科 教授
公益代表	上里 愛子	沖縄県地域包括・在宅介護支援センター協議会 理事
被保険者代表	新城 智美	沖縄県老人クラブ連合会 常務理事
	翁長 聡	沖縄県シルバー人材センター連合
保険者代表	坂折 直哉	全国健康保険協会沖縄支部 業務部長
	大城 博之(副会長)	沖縄県国民健康保険団体連合会 事務局長
保険医代表 保険薬剤師代表	涌波 淳子	沖縄県医師会 理事
	野原 昭彦	沖縄県歯科医師会 地域保健委員会委員長
	佐藤 雅美	沖縄県薬剤師会 常務理事

3 沿革

年 月	内 容
平成18年 6月 8月 8月 9月 11月	医療制度改革関連法の成立 沖縄県後期高齢者医療広域連合設立準備委員会立ち上げ(自治会館内) 第1回沖縄県後期高齢者医療広域連合設立準備委員会 第2回沖縄県後期高齢者医療広域連合設立準備委員会 第3回沖縄県後期高齢者医療広域連合設立準備委員会
平成19年 1月 3月 4月 8月 11月	第4回沖縄県後期高齢者医療広域連合設立準備委員会 沖縄県知事へ広域連合設立の申請 沖縄県知事が広域連合設立を許可 沖縄県後期高齢者医療広域連合設立(うるま市石川庁舎3階) 広域連合長選挙 初代広域連合長に 知念 恒男 氏(うるま市長)が就任 平成19年第1回広域連合議会臨時会 初代議長に 又吉 正信 氏(浦添市議会議員)が就任 平成19年第2回広域連合議会定例会 平成19年第3回広域連合議会臨時会
平成20年 2月 4月 7月	平成20年第1回広域連合議会定例会 後期高齢者医療制度施行 平成20年第2回広域連合議会定例会 第2代議長に 知念 善信 氏(豊見城市議会議員)が就任
平成21年 2月 6月 8月 12月	平成21年第1回広域連合議会定例会 広域連合長選挙 第2代広域連合長に 島袋 俊夫 氏(うるま市長)が就任 平成21年第2回広域連合議会定例会 平成21年度第1回運営懇話会
平成22年 2月 2月 7月 8月 11月	平成21年度第2回運営懇話会 平成22年第1回広域連合議会定例会 平成22年度第1回運営懇話会 平成22年第2回広域連合議会定例会 平成22年第3回広域連合議会臨時会 第3代議長に 島 勝政 氏(宜野湾市議会議員)が就任
平成23年 1月 2月 7月 8月	平成22年度第2回運営懇話会 平成23年第1回広域連合議会定例会 平成23年度第1回運営懇話会 平成23年第2回広域連合議会定例会

年	月	内 容
平成24年	1月 2月 7月 8月	平成23年度第2回運営懇話会 平成24年第1回広域連合議会定例会 平成24年度第1回運営懇話会 平成24年第2回広域連合議会定例会
平成25年	1月 2月 5月 7月 8月	平成24年度第2回運営懇話会 平成25年第1回広域連合議会定例会 広域連合長選挙 第3代広域連合長に 島袋 俊夫 氏(うるま市長)が就任 平成25年度第1回運営懇話会 平成25年第2回広域連合議会定例会
平成26年	1月 2月 7月 8月 11月	平成25年度第2回運営懇話会 平成26年第1回広域連合議会定例会 平成26年度第1回運営懇話会 平成26年第2回広域連合議会定例会 平成26年第3回広域連合議会臨時会 第4代議長に 宮城 弘子 氏(名護市議会議員)が就任
平成27年	1月 2月 7月 8月	平成26年度第2回運営懇話会 平成27年第1回広域連合議会定例会 平成27年度第1回運営懇話会 平成27年第2回広域連合議会定例会
平成28年	1月 2月 7月 8月	平成27年度第2回運営懇話会 平成28年第1回広域連合議会定例会 平成28年度第1回運営懇話会 平成28年第2回広域連合議会定例会
平成29年	1月 2月 5月 7月 8月	平成28年度第2回運営懇話会 平成29年第1回広域連合議会定例会 広域連合長選挙 第4代広域連合長に 島袋 俊夫 氏(うるま市長)が就任 平成29年度第1回運営懇話会 平成29年第2回広域連合議会定例会
平成30年	1月 2月 7月 8月 11月	平成29年度第2回運営懇話会 平成30年第1回広域連合議会定例会 平成30年度第1回運営懇話会 平成30年第2回広域連合議会定例会 平成30年第3回広域連合議会臨時会 第5代議長に 比嘉 武宏 氏(浦添市議会議員)が就任

年	月	内 容
平成31年	1月	平成30年度第2回運営懇話会
	2月	平成31年第1回広域連合議会定例会
令和元年	7月	令和元年度第1回運営懇話会
	8月	令和元年第2回広域連合議会定例会
令和2年	1月	令和元年度第2回運営懇話会
	2月	令和2年第1回広域連合議会定例会
	7月	令和2年度第1回運営懇話会
	8月	令和2年第2回広域連合議会定例会
令和3年	1月	令和2年度第2回運営懇話会
	2月	令和3年第1回広域連合議会定例会 第6代議長に 伊佐 文貴 氏(宜野湾市議会議員)が就任
	5月	広域連合長選挙 第5代広域連合長に 中村 正人 氏(うるま市長)が就任
	8月	令和3年度第1回運営懇話会
	8月	令和3年第2回広域連合議会定例会
令和4年	1月	令和3年度第2回運営懇話会
	2月	令和4年第1回広域連合議会定例会
	8月	令和4年度第1回運営懇話会
	8月	令和4年第2回広域連合議会定例会
	11月	令和4年第3回広域連合議会臨時会 第7代議長に 金城 由美 氏(沖縄市議会議員)が就任
令和5年	1月	令和4年度第2回運営懇話会
	2月	令和5年第1回広域連合議会定例会
	8月	令和5年度第1回運営懇話会
	8月	令和5年第2回広域連合議会定例会
令和6年	1月	令和5年度第2回運営懇話会
	2月	令和6年第1回広域連合議会定例会
	8月	令和6年度第1回運営懇話会
	8月	令和6年第2回広域連合議会定例会 第8代議長に 岸本 一徳 氏(宜野湾市議会議員)が就任

令和7年1月発行

発行 沖縄県後期高齢者医療広域連合
〒904-1192
うるま市石川石崎1丁目1番
うるま市石川庁舎3階
電話番号 098-963-8011
F A X 098-964-7785