

令和6年度

後期高齢者医療事業報告書

令和8年1月

沖縄県後期高齢者医療広域連合

はじめに

後期高齢者医療制度の被保険者の皆様を始め、沖縄県、市町村、医療機関、その他関係機関及び関係者の皆様には、当広域連合の運営につきまして御理解と御協力を賜り、厚く御礼を申し上げます。

さて、平成20年4月に発足いたしました当広域連合の被保険者数は、当初の約11万1千人から令和7年3月末には約16万2千人と5万1千人の増加となっております。

団塊の世代が75歳以上の後期高齢者となる令和7年、高齢者数がピークを迎える令和22年を見据え、保険料の収納率の向上や、医療費の抑制等がますます重要となってきます。

当広域連合におきましては、県内の被保険者の皆様が引き続き安心して医療を受けられるよう、また健康長寿県復活を目指し長寿健診をはじめとした様々な保健事業等の展開も重点に置きながら、被保険者の皆様から平等に保険料を徴収しつつ、安定運営に努めてまいりたいと考えております。

本書は、本県における令和6年度の後期高齢者医療事業の状況を取りまとめたものであります。事業の参考や統計資料としてご活用いただければ幸いです。

令和8年1月

沖縄県後期高齢者医療広域連合
広域連合長 中村 正人

目 次

I	後期高齢者医療制度の概要・状況		
		頁	担当課
1	被保険者	1	
2	一部負担金	1	管理課
3	保険料	2	
4	保健事業	5	事業課
5	高齢者人口等の状況	7	管理課
6	医療費の状況	8	事業課
II	被保険者数の状況		
1	被保険者数（令和7年3月31日現在）	13	
2	限度額適用認定証交付者数（自己負担割合3割）	14	管理課
3	限度額適用・標準負担額減額認定証交付者数（自己負担割合1割）	15	
III	保険料に関すること		
1	保険料の収納状況（調定額・収納額・収納率）	17	
2	市町村別保険料軽減額（基盤安定負担金）	19	管理課
3	後期高齢者医療制度・保険料の経緯	20	
IV	医療費等の状況（現物分）		
1	医療費	21	
2	医療費の状況【全被保険者】	22	
3	医療費の状況【現役並み所得者】	26	
4	医療費の状況【現役並み所得者以外】	30	
5	診療諸率【全被保険者】	34	事業課
6	診療諸率【現役並み所得者】	36	
7	診療諸率【現役並み所得者以外】	38	
8	高額療養費の状況（現物分）【全被保険者】	40	
9	高額療養費の状況（現物分）【現役並み所得者】	41	
10	高額療養費の状況（現物分）【現役並み所得者以外】	42	

V	医療給付の状況（現金分）		頁
1	医療給付の状況（療養費等）【全被保険者】	43	
2	医療給付の状況（療養費等）【現役並み所得者】	46	事業課
3	医療給付の状況（療養費等）【現役並み所得者以外】	48	
4	葬祭費の状況	51	
VI	長寿健診に関すること		
	令和5年度・令和6年度 長寿健診受診率	53	事業課
VII	令和6年度決算概要		
1	一般会計	55	
2	特別会計	56	総務課
3	後期高齢者医療事業状況報告書（事業年報）B表（2）	57	
VIII	沖縄県後期高齢者医療広域連合の概要		
	令和7年12月1日現在		
1	組織図	59	
2	名簿	60	総務課
3	沿革	62	

I 後期高齢者医療制度の概要・状況

1 被保険者

- (1) 広域連合の区域内に住所を有している75歳以上の方。
 (2) 広域連合の区域内に住所を有している65歳以上74歳未満の方で、厚生労働省による定められた一定の障害を持っている方で、広域連合により認定を受けた方。

年度	年度末(令和7年3月31日)現在								
	被保険者数	負担割合			被保険者数	障がい認定者数(再掲)			
		負担割合				被保険者数	負担割合		
		3割負担	2割負担	1割負担			3割負担	2割負担	1割負担
令和6年度	162,068	15,804	27,571	118,693	830	13	23	794	

2 一部負担金

保険医療機関等で療養の給付を受ける被保険者は、その給付を受ける際に、当該療養の給付の費用を算定した額の中の1割、2割又は3割を一部負担金として当該医療機関に支払わなければなりません。

支払いに係る自己負担割合は、所得区分によって異なります。

所得区分は、その年度(4月～7月は前年度)の※1住民税課税所得(各種控除後の所得)等によって判定されます。

◎自己負担割合は、令和4年10月以降、1割、2割又は3割となりました。(従前は1割又は3割)

自己負担割合	所得区分	判定基準
3割負担 ※2	区分 (現役並み所得者)Ⅲ	住民税課税所得が690万円以上の被保険者やその方と同じ世帯の被保険者。
	区分 (現役並み所得者)Ⅱ	住民税課税所得が380万円以上の被保険者やその方と同じ世帯の被保険者。
	区分 (現役並み所得者)Ⅰ	住民税課税所得が145万円以上の被保険者やその方と同じ世帯の被保険者。
2割負担	一般Ⅱ	同じ世帯に住民課税所得が28万円以上の被保険者がいる方で、下記①または②に該当する方 ①同じ世帯に被保険者が1人で「年金収入+その他の合計所得金額」200万円以上 ②同じ世帯に被保険者が2人以上で「年金収入+その他の合計所得金額」が320万円以上
1割負担	一般Ⅰ	現役並み所得者、一般Ⅱ、区分(低所得)Ⅱ・Ⅰ以外の方。 住民税課税所得が145万円以上でも、昭和20年1月2日以降生まれの被保険者とその属する世帯の被保険者の旧ただし書き所得の合計額が210万円以下の方。
	区分(低所得)Ⅱ	同一世帯の全員が住民税非課税の世帯に属する区分(低所得)Ⅰ以外の方
	区分(低所得)Ⅰ	同一世帯の全員が住民税非課税で、その世帯の各種収入等から必要経費・控除を差し引いた所得が0円となる世帯に属する方(年金の控除額は80万円として計算。給与所得から10万円を控除)

※1 前年の12月31日時点で世帯主が被保険者(前年の12月31日の判定日を越えて被保険者となる者も含む)で、同一世帯に合計所得(給与所得者については給与所得から10万円を控除して算定)が38万円以下である19歳未満の方がいる場合は、その人数に一定額(16歳未満は33万円、16歳以上19歳未満は12万円を乗じた額)を被保険者の所得から控除します。

※2 ただし、次の①②③のいずれかの要件に該当する場合には、申請により2割または1割負担となります。

- ① 同じ世帯に被保険者がお一人の場合、その方の年収が383万円未満であるとき。
- ② 同じ世帯に被保険者が複数いる場合、その全員の年収が合計で520万円未満であるとき。
- ③ 同じ世帯の被保険者がお一人で、収入が383万円以上でも、同じ世帯の70歳～74歳の方も含めた年収が520万円未満であるとき。

★ 2割負担または1割負担の適用を受けるには、基準収入額適用申請を提出しなければならないことが法令で定められています。

3 保険料

(1) 保険料の算定方法

後期高齢者医療制度においては、被保険者一人ひとりに対して保険料を賦課・徴収することになります。(徴収業務は市町村で実施)

- ① 保険料率は、広域連合の条例で規定し、2年ごとに見直します。
- ② 保険料は、被保険者が均等に負担する「被保険者均等割額」と、被保険者の前年の所得に応じて決まる「所得割額」の合計額となります。
- ③ 保険料の賦課限度額は、年額80万円です。

● R6年度は制度の見直しに伴う軽減措置があります。

注1) 基礎控除後の総所得金額等が58万円を超えない方の令和6年度の所得割率は10.18%となります。

注2) 令和6年3月31日時点で75歳以上の方及び令和7年3月31日以前の障害認定による加入者を対象とする賦課限度額は段階的に引き上げられます。(令和6年度は73万円、令和7年度は80万円)

沖縄県の均等割額と所得割率

均等割額	56,400 円
所得割率	11.60 %

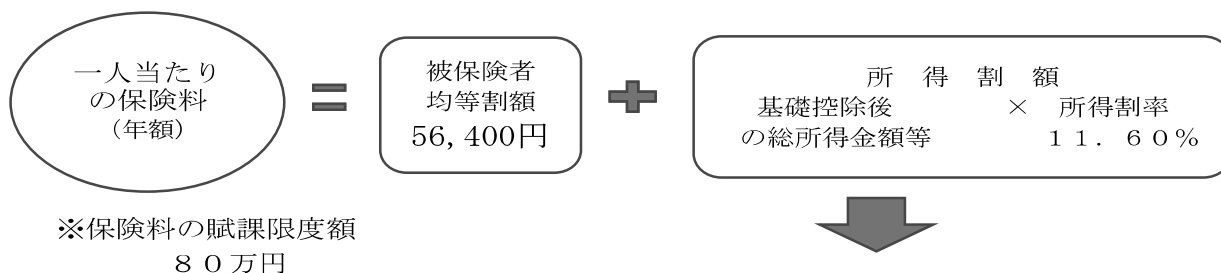

基礎控除額とは

合計所得金額	基礎控除額
2,400万円以下	43万円
2,400万円超～2,450万円以下	29万円
2,450万円超～2,500万円以下	15万円
2,500万円超	0円

根拠法：地方税法第314条の2第2項

総所得金額等とは

・年金所得 (年金収入-公的年金控除額)	
・給与所得 (給与収入-給与所得控除額)	
・農業所得	
・営業所得	
・不動産所得	
・その他の所得	ほか

(2) 保険料の軽減措置

① 所得の低い方に対する均等割額の軽減

所得の低い世帯の方については、被保険者の属する世帯(世帯主+被保険者)の総所得金額に応じて次の基準により、保険料の均等割額が軽減されます。

総所得金額等の合計額が次の金額以下の世帯	軽減割合
基礎控除額(43万円)を越えない世帯	7割軽減
基礎控除額(43万円)+29.5万円×世帯に属する被保険者数(被保険者の世帯主を除く)を越えない世帯	5割軽減
基礎控除額(43万円)+54.5万円×世帯に属する被保険者数を越えない世帯	2割軽減

※ 65歳以上の公的年金受給者は、軽減判定において年金所得から15万円が控除されます。

※ 給与所得者等が2人以上いる世帯については、基礎控除額(43万円)に下記の金額が加算されます。
(給与所得者等の数-1)×10万円

② 被用者保険の被扶養者であった方に対する軽減

当該制度に加入する前日に被用者保険(健康保険組合や共済組合等)の医療保険(市町村国保や国保組合は対象となりません)の被扶養者であった方は、保険料が軽減されます。

軽減対象者	軽減割合
当該制度に加入する前日に被用者保険の被扶養者であった方	加入した月から2年間は、保険料の均等割額が5割軽減されます。(所得割額の負担はありません)

(3) 保険料の減免

震災、火災、風水害等の災害により住宅等の財産に損害を受けた場合や、干ばつ等の災害により農作物等の不作に見舞われた場合、及び失業、事業の休廃止等により収入が著しく減少した場合、一定の基準を満たせば、保険料の減免を受けられる場合があります。

(4) 保険料の納入方法

保険料の納め方は、次の2つの方法があります。

① 特別徴収

年額18万円以上の年金受給者は、年金から天引きされます。ただし、介護保険料と合わせた保険料額が、年金額の2分の1を超える場合は、「普通徴収」となります。

② 普通徴収

特別徴収以外の方については、納入通知書や口座振替等の方法により、お住まいの市町村に納めていただくことになります。

※ 納付方法の変更

保険料が年金から差し引き(特別徴収)されている方または今後特別徴収される予定の方で、口座振替(普通徴収)を希望される場合は、住所地の市町村窓口に申請することにより、保険料を口座振替で納付することができます。

(5) 収納率

令和6年度の後期高齢者保険料現年度分及び過年度分(滞納繰越分)の収納率は、以下のとおりです。

現年度分

年度	収納率	保険料調定額	保険料収納額
令和6年度	99.16%	15,719,425,854円	15,586,839,644円

過年度分

年度	収納率	保険料調定額	保険料収納額
令和6年度	51.37%	127,301,038円	65,395,672円

4 保健事業

(1) 健康診査事業

沖縄県では「長寿健診」と名付け、生活習慣病の発見、健康保持・増進、介護予防を目的として健康診査を実施しています。

被保険者の利便性を確保するために、被保険者の居住市町村における健康診査実施体制を活用し、各市町村と協力のうえ実施しています。受診の際の自己負担額は無料となっています。

なお、令和6年度の受診率は、算定方法の全国統一化の影響もあり全体で27.9%となっており、令和5年度より1.2ポイントの減となっております。

健康診査受診率

年度	対象者数	受診者数	受診率
令和5年度	141,659 人	41,254 人	29.1%
令和6年度	148,770 人	41,554 人	27.9%

(2) 歯科健診事業

口腔の健康を維持することにより、QOL(quality of life)の向上を図り健康寿命の延伸を目的として、平成28年度より沖縄県歯科医師会に委託し、歯科健診事業を実施しています。21市町村で1,392名の方が受診しました。

歯科健診受診率

年度	対象者数	受診者数	受診率	実施地域
令和5年度	27,251 人	1,618 人	5.94%	県内中南部他離島(15市町村)
令和6年度	33,469 人	1,392 人	4.2%	県内21市町村

(3) 重複・頻回訪問指導事業

レセプト情報より抽出した重複・頻回受診者を対象に訪問指導を行います。

適切な受診や疾病の重症化予防のための日常生活習慣改善への支援、療養方法等の指導を行うことにより、健康保持増進、疾病の早期回復をはかり、医療費の適正化を目指しております。

多剤・重複服薬(重複頻回受診含む)訪問指導事業実績

年度	実施市町村数	実施実人数	実施人数(延べ)
令和5年度	18市町村	178人	208人
令和6年度	22市町村	191人	216人

※R5年度から多剤含む

(4)健康指導対象者訪問指導事業

長寿健診の結果から健康指導が必要な被保険者に対して訪問指導を行うことにより、健康の保持・増進を図り、対象者の健康寿命を延伸することを目的としています。平成28年度から事業を開始しています。

健康指導対象者訪問指導事業実績

年度	実施市町村数	実施実人数	実施人数(延べ)
令和5年度	20 市町村	513 人	646 人
令和6年度	20 市町村	510 人	610 人

(5)高齢者の保健事業と介護予防の一体的な実施

高齢者の心身の多様な課題に対応し、きめ細やかな支援を実施するため、高齢者の保健事業を市町村へ委託して実施しております。

令和6年度市町村別実施状況 (34 市町村)

市町村名	ハイリスクアプローチ							ポピュレーションアプローチ								
	低栄養	口腔	服薬(重複投薬・多剤投与等)	身体的フレイル	重症化予防(糖尿病性腎症)	重症化予防(その他生活習慣病)	健康状態不明者対策	健康教育・健康相談							フレイル状態の把握	気軽に相談できる環境づくり
								健康教育・健康相談	(栄養)	(口腔)	(フレイル)	(重症化予防)	(重複投薬・多剤投薬等)	(その他)		
	6	1	1	2	30	29	24	33	21	17	26	18	3	7	16	10
那覇市	○				○	○	○	○	○	○	○	○			○	○
宜野湾市					○	○		○	○		○				○	
浦添市	○				○	○	○	○	○		○	○			○	
名護市					○	○		○		○		○			○	
糸満市	○			○	○	○	○	○	○	○	○			○	○	○
沖縄市					○		○	○	○	○	○			○	○	
豊見城市					○	○	○	○	○		○				○	○
うるま市					○	○		○	○	○	○	○	○	○	○	
宮古島市					○	○		○			○	○				
南城市					○	○		○				○				
国頭村							○	○				○				
大宜味村					○		○	○		○						
今帰仁村					○	○	○	○	○	○	○	○				○
本部町					○	○	○	○	○	○	○				○	
恩納村					○	○	○	○	○	○	○					○
宜野座村					○	○	○	○	○	○						
金武町					○	○	○	○	○	○	○	○			○	○
伊江村					○	○	○	○		○	○				○	○
読谷村					○	○	○	○	○	○	○					
嘉手納町					○	○		○	○	○	○			○		
北谷町	○				○	○	○	○	○	○	○			○	○	○
北中城村	○				○	○	○	○	○		○	○				
中城村					○		○	○				○				
西原町					○	○	○	○			○	○		○	○	
与那原町					○	○		○	○		○	○				
南風原町					○	○		○	○		○	○				
読嘉教村	○	○	○	○	○	○	○	○	○	○	○	○	○		○	
産間味村						○	○	○	○		○				○	○
伊平屋村					○	○		○	○	○	○					
伊是名村					○	○	○	○			○	○			○	○
久米島町						○	○	○	○		○	○	○	○		
八重瀬町					○	○	○	○			○					
竹富町					○	○		○	○			○				

5 高齢者人口等の状況

将来推計人口でみると令和2年における本県の高齢化率(総人口に占める65歳以上人口の割合)は22.6%、75歳以上人口の割合は10.8%となっており、いずれも全国と比較して低い割合となっているものの、本県も高齢化が進んでいる状況です。

今後、本県の総人口は令和2年(2020年)頃をピークに徐々に減少していくものの、65歳以上人口の増加は続きます。

令和32年(2050年)には、65歳以上人口が46.8万人、75歳以上人口が28.4万人、高齢化率(総人口に占める65歳以上人口の割合)は33.6%、総人口に占める後期高齢者の割合は20.4%となると想定されています。

沖縄県の将来推計人口

(単位:千人)

		令和2年 (2020)	令和7年 (2025)	令和12年 (2030)	令和17年 (2035)	令和22年 (2040)	令和27年 (2045)	令和32年 (2050)
沖縄県	総人口 (A)	1,467	1,462	1,459	1,451	1,438	1,419	1,391
	65歳以上人口 (B)	331	363	387	410	443	461	468
	75歳以上人口 (C)	158	182	217	239	253	265	284
	高齢化率(%) (総人口に占める65歳以上人口の割合) (B)/(A)	22.6	24.8	26.5	28.3	30.8	32.5	33.6
	総人口に占める75歳以上人口の割合 (%) (C)/(A)	10.8	12.5	14.9	16.5	17.6	18.7	20.4
	65歳以上人口に占める75歳以上人口の割合 (%) (C)/(B)	47.7	50.1	56.1	58.3	57.1	57.5	60.7
全国	高齢化率(%) (総人口に占める65歳以上人口の割合)	28.6	29.6	30.8	32.4	34.8	36.3	37.1
	総人口に占める75歳以上人口の割合 (%)	14.8	17.5	18.8	19.2	19.7	20.9	23.2

※資料: 国立社会保障・人口問題研究所「日本の地域別将来人口(令和5年(2023)年推計)」

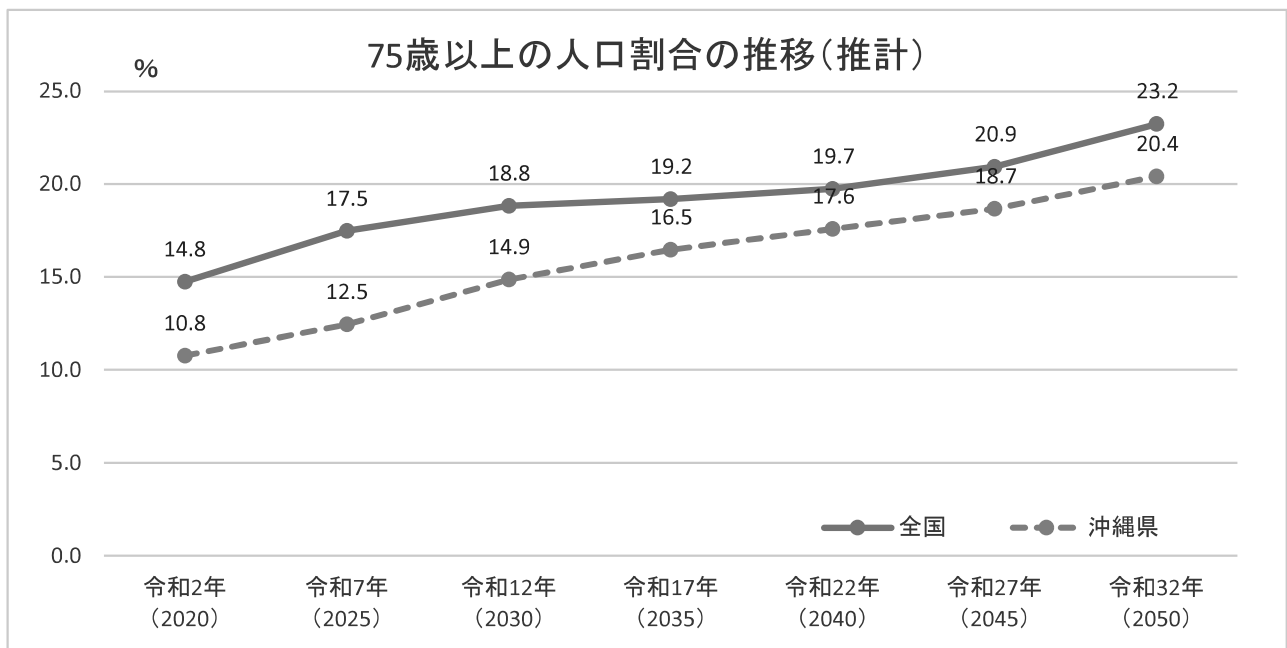

6 医療費の状況

(1) 一人当たり医療費の推移

年度	沖縄県	全国	沖縄県順位
令和3年度	1,002,500	940,512	15
令和4年度	1,036,191	951,767	13
令和5年度	1,058,740	968,102	12

備考

※当該年度の1人当たりの医療費は、当該年度の医療費を当該年度の平均被保険者数で除したものです。

※ここでの医療費(現物支給+現金支給)とは、医科・歯科・調剤・食事・生活療養費訪問看護費等の総額をさします。

※このページの医療費には、第三者行為求償分は含まれておりません。

(2) 1人当たりの医療費の全国比較

令和5年度における後期高齢者医療の1人当たりの医療費をみると本県は1,058,740円で全国平均の968,102円より高く、12番目となっています。

1人当たりの医療費は、過去2年間にいずれも全国平均を上回っている状況にあります。

令和5年度1人当たり医療費の全国比較

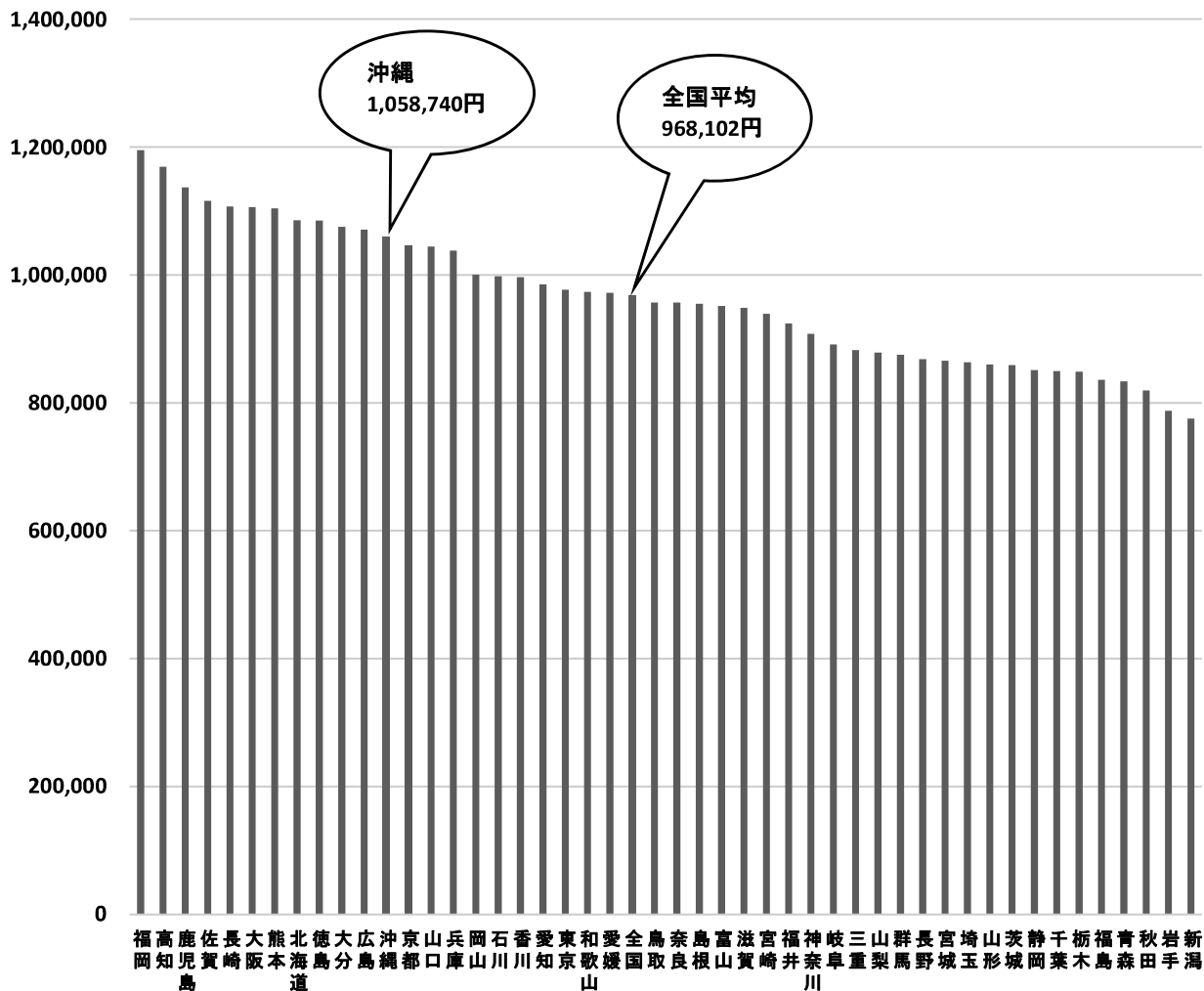

政府統計の総合窓口【e-stat】「後期高齢者医療事業状況報告」(年報:確報) 令和5年度 より抜粋

(3) 一人当たりの医療費の県内市町村比較

令和6年度一人当たり医療費の市町村別比較

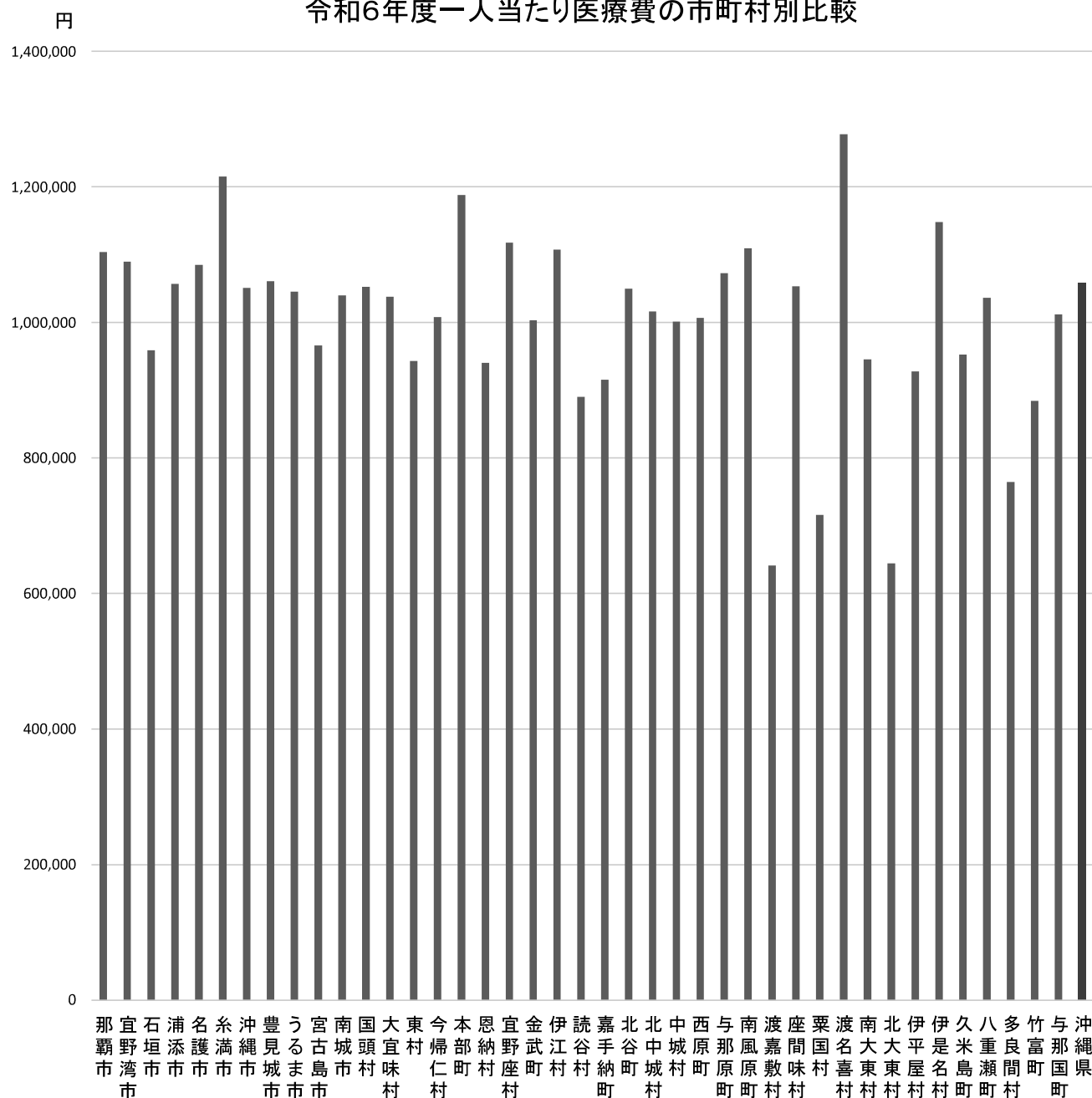

那覇市 宜野湾市 石垣市 浦添市 名護市 糸満市 沖縄市 豊見城市 うるま市 宮古島市 南城市 国頭村 大宜味村 東村 今帰仁村 本部町 恩納村 宜野座村 金武町 伊江村 読谷村 嘉手納町 北谷町 北中城村 西原町 与那原町 南風原町 渡嘉敷村 座間味村 粟国村 渡名喜村 南大東村 北平屋村 伊平屋村 久米島町 八重瀬町 伊是名村 多良間村 竹富町 与那国町 沖縄県

(円)

那覇市	1,103,644	宮古島市	965,832	金武町	1,002,869	南風原町	1,109,513	久米島町	952,776
宜野湾市	1,089,709	南城市	1,039,581	伊江村	1,107,372	渡嘉敷村	641,383	八重瀬町	1,036,337
石垣市	958,900	国頭村	1,052,640	読谷村	890,027	座間味村	1,053,471	多良間村	764,573
浦添市	1,056,738	大宜味村	1,037,693	嘉手納町	915,630	粟国村	715,614	竹富町	884,324
名護市	1,084,890	東村	942,839	北谷町	1,049,722	渡名喜村	1,277,485	与那国町	1,011,751
糸満市	1,215,053	今帰仁村	1,007,673	北中城村	1,016,173	南大東村	945,587	沖縄県	1,058,043
沖縄市	1,051,234	本部町	1,188,036	中城村	1,001,060	北大東村	644,737		
豊見城市	1,060,609	恩納村	940,449	西原町	1,006,379	伊平屋村	927,682		
うるま市	1,045,141	宜野座村	1,117,374	与那原町	1,072,619	伊是名村	1,148,329		

(4) 第三者行為求償事務

被保険者が第三者の行為によって医療給付を受けた場合、広域連合で一時給付費を立て替え、後から第三者へ請求することになります。

請求事務は高齢者の医療の確保に関する法律に基づき、国保連合会へ委託しております。

年度	委託件数	求償額
令和5年度	66件	125,152,749円
令和6年度	56件	91,680,947円

(5) 高額療養費

ひと月(1日～月末)の医療費の自己負担額が定められた限度額を超えた場合、申請して認められると、その超えた分が高額療養費として支給されます。(一度手続きを行うと、該当するたびに自動的に支給されます。)

《算定基準額》

所得区分		外来 (個人ごとに計算)	外来+入院 (世帯単位)
現役並所得者	区分(現役並み)Ⅲ 課税所得 690万円以上	252,600円+ [(実際にかかった医療費-842,000円)×1%] (140,100円)※1	
	区分(現役並み)Ⅱ 課税所得 380万円以上	167,400円+ [(実際にかかった医療費-558,000円)×1%] (93,000円)※1	
	区分(現役並み)Ⅰ 課税所得 145万円以上	80,100円+ [(実際にかかった医療費-267,000円)×1%] (44,400円)※1	
	一般Ⅱ	18,000円 ※2または[(6,000円+(医療費-30,000円)×10%)の低い方を適用 ※3]	57,600円 (44,400円) ※4
	一般Ⅰ	18,000円 ※2	57,600円 (44,400円) ※4
	区分(低所得)Ⅱ	8,000円 ※2	24,600円
	区分(低所得)Ⅰ	8,000円 ※2	15,000円

※1 同一世帯で12か月以内に高額療養費の支給月数が3か月以上ある場合の4か月目からの限度額です。

※2 年間(8月～翌年7月)の限度額は144,000円です。

※3 医療費が30,000円未満の場合は、30,000円として計算します。1か月の外来療養の自己負担額が合計6,000円を超えた場合は、割合の引き上げに伴う負担増加額を3,000円までに抑えます。該当された場合は、**高額療養費として後日払い戻しします**。経過措置の対象期間は令和4年10月から令和7年9月までの診療分です。

※4 同一世帯で12か月以内に外来+入院(世帯単位)の限度額を超えた高額療養費の支給月数が3か月以上ある場合の4か月目からの限度額です。

○入院の際に、区分(低所得)Ⅰ・Ⅱの方は「限度額適用・標準負担額減額認定証」を区分(現役並み)Ⅰ・Ⅱの方は「限度額適用認定証」を提出することにより、上記の負担額となります。

○75歳の誕生月の自己負担限度額の特例

月の途中で75歳の年齢到達によって後期高齢者医療制度に加入する方は、75歳到達月に限り、「加入前の医療保険」と「加入する後期高齢者医療」の自己負担限度額が、それぞれ2分の1になります(月初日が誕生日の方は、除きます)。

(6)療養費

次のような場合には、医療機関等でかかった医療費の全額を自己負担しますが、必要な書類を揃えて申請することにより自己負担額を除いた額の払い戻しを受けることができます。

- ① 急病など、やむを得ない事情で、被保険者証を持たずに医療を受けたときの費用
- ② 輸血をしたときの生血代
- ③ 医師が必要と認めた治療用装具(コルセット、義足など)の費用
- ④ 医師が必要と認めたはり・きゅう、あん摩マッサージなどの施術費
- ⑤ 骨折・ねんざなどで施術を受けた柔道整復師の費用(保険を取り扱っている柔道整復師の施術を受けた場合は、一部負担金で施術が受けられます)
- ⑥ 海外旅行中に医療機関に支払った費用(治療目的の渡航は対象外)

(7)葬祭費

被保険者が亡くなった場合、葬祭を行った方に葬祭費(2万円)が支給されます。

(8)高額介護合算療養費

同一世帯内で後期高齢者医療と介護保険を利用した場合、双方を合算した自己負担額が、下表にある自己負担限度額を超えた場合は、申請により、医療保険と介護保険からそれぞれの自己負担額に応じて支給されます。

<算定基準額> 集計期間は毎年8月1日から翌年7月31日まで

所得区分		限度額
現 役 並 所 得 者	区分(現役並)Ⅲ	212万円
	区分(現役並)Ⅱ	141万円
	区分(現役並)Ⅰ	67万円
一般Ⅰ・Ⅱ		56万円
区分(低所得)Ⅱ		31万円
区分(低所得)Ⅰ		19万円

(9)医療給付費の状況(現金分)

区 分	令和6年度
療養費 (柔整、高額、介護合算、外来年間合算、葬祭除く)	533,854,665円
柔道整復	119,043,082円
高額療養費	1,392,421,425円
介護合算療養費	127,475,020円
外来年間合算費	28,663,785円
葬祭費	179,200,000円

Ⅱ 被保険者数の状況

1 令和6年度 被保険者数(令和7年3月31日現在)

(単位:人)

市町村名	被保険者数	負担区分割合										障害認定者(再掲)		
		被保険者数										負担区分割合		
		3割負担	一定Ⅰ(再掲)	一定Ⅱ(再掲)	一定Ⅲ(再掲)	2割負担 一般Ⅱ	1割負担	低Ⅰ(再掲)	低Ⅱ(再掲)	一般Ⅰ(再掲)	3割負担	2割負担	1割負担	
1 那覇市	36,596	4,140	2,212	831	1,097	7,308	25,148	6,220	9,572	9,356	105	2	3	100
2 宜野湾市	9,905	1,407	782	300	325	1,915	6,583	1,777	2,279	2,527	43	1	3	39
3 石垣市	5,104	364	212	72	80	791	3,949	1,412	1,312	1,225	14	1	0	13
4 浦添市	11,496	1,352	734	255	363	2,278	7,866	2,023	2,782	3,061	67	1	3	63
5 名護市	7,029	479	286	80	113	1,083	5,467	1,535	2,081	1,851	17	1	0	16
6 糸満市	6,367	352	224	63	65	888	5,127	1,402	1,803	1,922	52	1	1	50
7 沖縄市	14,068	1,771	889	383	499	2,074	10,223	2,879	3,617	3,727	199	1	9	189
8 豊見城市	6,358	563	301	136	126	1,219	4,576	1,172	1,545	1,859	53	0	2	51
9 うるま市	13,696	1,018	567	209	242	2,043	10,635	2,827	3,799	4,009	34	1	0	33
10 宮古島市	6,684	335	188	55	92	895	5,454	2,366	1,605	1,483	14	0	0	14
11 南城市	5,933	281	175	31	75	931	4,721	1,090	1,749	1,882	31	0	0	31
12 国頭村	805	28	14	6	8	78	699	219	284	196	2	0	0	2
13 大宜味村	566	24	17	4	3	48	494	168	195	131	3	0	0	3
14 東村	286	12	4	3	5	25	249	68	111	70	1	0	0	1
15 今帰仁村	1,513	44	22	5	17	201	1,268	487	478	303	9	1	0	8
16 本部町	1,975	65	38	15	12	218	1,692	582	602	508	24	0	1	23
17 恩納村	1,332	113	81	16	16	157	1,062	259	417	386	0	0	0	0
18 宜野座村	782	61	40	10	11	155	566	55	247	264	2	0	0	2
19 金武町	1,549	171	110	39	22	298	1,080	140	489	451	6	0	0	6
20 伊江村	734	47	35	8	4	81	606	188	261	157	1	0	0	1
21 読谷村	4,535	574	339	121	114	782	3,179	690	1,105	1,384	15	1	0	14
22 嘉手納町	1,596	373	144	103	126	199	1,024	256	361	407	4	1	0	3
23 北谷町	3,017	600	282	152	166	491	1,926	449	647	830	4	1	0	3
24 北中城村	2,121	361	201	82	78	337	1,423	335	540	548	7	0	0	7
25 中城村	2,132	143	75	32	36	333	1,656	369	552	735	8	0	0	8
26 西原町	3,849	296	192	42	62	850	2,703	572	920	1,211	10	0	0	10
27 与那原町	1,996	169	114	23	32	375	1,452	320	559	573	8	0	0	8
28 南風原町	3,862	377	210	90	77	769	2,716	611	902	1,203	43	0	0	43
29 渡嘉敷村	78	3	2	0	1	14	61	14	26	21	0	0	0	0
30 座間味村	94	2	1	0	1	5	87	40	28	19	0	0	0	0
31 粟国村	111	3	1	2	0	6	102	57	28	17	0	0	0	0
32 渡名喜村	66	0	0	0	0	4	62	18	17	27	1	0	0	1
33 南大東村	141	21	15	4	2	21	99	30	37	32	0	0	0	0
34 北大東村	57	5	3	2	0	9	43	10	13	20	0	0	0	0
35 伊平屋村	164	4	2	2	0	17	143	59	37	47	0	0	0	0
36 伊是名村	179	4	4	0	0	10	165	70	51	44	2	0	0	2
37 久米島町	1,064	31	26	3	2	101	932	341	366	225	5	0	0	5
38 八重瀬町	3,481	186	111	33	42	478	2,817	686	1,041	1,090	45	0	1	44
39 多良間村	160	1	1	0	0	17	142	62	38	42	1	0	0	1
40 竹富町	438	10	5	3	2	51	377	139	135	103	0	0	0	0
41 与那国町	149	14	11	2	1	16	119	49	35	35	0	0	0	0
合計	162,068	15,804	8,670	3,217	3,917	27,571	118,693	32,046	42,666	43,981	830	13	23	794

2 限度額適用認定証交付者数

(自己負担割合3割)

(単位:人)

市町村名		令和6年度		
		交付者数	現役 I	現役 II
1	那覇市	813	608	205
2	宜野湾市	351	264	87
3	石垣市	164	125	39
4	浦添市	294	226	68
5	名護市	86	69	17
6	糸満市	71	54	17
7	沖縄市	501	340	161
8	豊見城市	100	66	34
9	うるま市	188	134	54
10	宮古島市	49	41	8
11	南城市	44	36	8
12	国頭村	8	4	4
13	大宜味村	1	1	0
14	東村	1	0	1
15	今帰仁村	4	4	0
16	本部町	3	2	1
17	恩納村	21	18	3
18	宜野座村	19	18	1
19	金武町	50	38	12
20	伊江村	11	8	3
21	読谷村	126	90	36
22	嘉手納町	88	55	33
23	北谷町	168	106	62
24	北中城村	71	54	17
25	中城村	25	17	8
26	西原町	171	139	32
27	与那原町	28	22	6
28	南風原町	88	53	35
29	渡嘉敷村	2	2	0
30	座間味村	0	0	0
31	粟国村	0	0	0
32	渡名喜村	0	0	0
33	南大東村	8	6	2
34	北大東村	2	1	1
35	伊平屋村	0	0	0
36	伊是名村	0	0	0
37	久米島町	3	3	0
38	八重瀬町	32	24	8
39	多良間村	1	1	0
40	竹富町	2	2	0
41	与那国町	2	2	0
合計		3,596	2,633	963

3 限度額適用・標準負担額減額認定証交付者数
(自己負担割合1割)

(単位:人)

市町村名	令和6年度			
	交付者数	低所得者 区分Ⅰ	低所得者 区分Ⅱ	長期認定者 (再掲)
1 那覇市	7,362	3,337	4,025	153
2 宜野湾市	2,098	1,014	1,084	55
3 石垣市	2,137	1,166	971	15
4 浦添市	2,386	1,084	1,302	50
5 名護市	2,016	973	1,043	63
6 糸満市	1,583	808	775	67
7 沖縄市	3,759	1,827	1,932	116
8 豊見城市	1,300	638	662	24
9 うるま市	2,760	1,353	1,407	81
10 宮古島市	2,408	1,628	780	25
11 南城市	1,422	631	791	37
12 国頭村	242	140	102	16
13 大宜味村	164	87	77	6
14 東村	82	36	46	3
15 今帰仁村	477	284	193	12
16 本部町	581	316	265	24
17 恩納村	279	113	166	5
18 宜野座村	175	34	141	6
19 金武町	274	69	205	11
20 伊江村	199	95	104	6
21 読谷村	828	371	457	23
22 嘉手納町	303	132	171	6
23 北谷町	737	300	437	16
24 北中城村	403	168	235	15
25 中城村	458	208	250	9
26 西原町	1,289	510	779	26
27 与那原町	497	197	300	15
28 南風原町	981	437	544	38
29 渡嘉敷村	38	14	24	0
30 座間味村	35	21	14	0
31 粟国村	71	50	21	0
32 渡名喜村	17	9	8	1
33 南大東村	36	17	19	0
34 北大東村	16	9	7	0
35 伊平屋村	37	25	12	0
36 伊是名村	70	48	22	0
37 久米島町	369	206	163	3
38 八重瀬町	798	371	427	25
39 多良間村	71	45	26	0
40 竹富町	174	100	74	1
41 与那国町	51	29	22	0
合計	38,983	18,900	20,083	953

Ⅲ 保険料に関すること

令和6年度 保険料の収納状況(調定額・収納額・収納率)

番号	市町村名	特別徴収			普通徴収			現年度
		調定額	収納額	収納率	調定額	収納額	収納率	調定額
1	那覇市	1,652,501,888	1,652,501,888	100.00	2,363,052,126	2,330,765,769	98.63	4,015,554,014
2	宜野湾市	443,862,852	443,862,852	100.00	749,562,632	742,445,872	99.05	1,193,425,484
3	石垣市	200,218,930	200,218,930	100.00	208,651,841	201,937,053	96.78	408,870,771
4	浦添市	516,012,369	516,012,369	100.00	747,177,552	735,303,641	98.41	1,263,189,921
5	名護市	280,138,367	280,138,367	100.00	277,141,821	273,098,189	98.54	557,280,188
6	糸満市	241,910,330	241,910,330	100.00	214,011,247	211,938,960	99.03	455,921,577
7	沖縄市	543,405,431	543,405,431	100.00	977,438,842	961,387,969	98.36	1,520,844,273
8	豊見城市	273,964,582	273,964,582	100.00	327,429,823	321,948,600	98.33	601,394,405
9	うるま市	527,536,190	527,536,190	100.00	625,300,664	610,360,539	97.61	1,152,836,854
10	宮古島市	238,193,243	238,193,243	100.00	215,902,280	214,748,454	99.47	454,095,523
11	南城市	256,931,326	256,904,926	99.99	170,348,962	167,998,044	98.62	427,280,288
12	国頭村	27,774,351	27,774,351	100.00	16,609,887	16,013,047	96.41	44,384,238
13	大宜味村	18,546,562	18,546,562	100.00	14,209,473	14,000,233	98.53	32,756,035
14	東村	8,116,435	8,116,435	100.00	7,272,506	6,887,428	94.71	15,388,941
15	今帰仁村	50,767,772	50,767,772	100.00	37,569,670	36,591,688	97.40	88,337,442
16	本部町	61,095,281	61,095,281	100.00	48,934,841	48,656,362	99.43	110,030,122
17	恩納村	47,644,690	47,644,690	100.00	59,441,481	58,900,083	99.09	107,086,171
18	宜野座村	32,654,374	32,654,374	100.00	35,571,912	34,362,606	96.60	68,226,286
19	金武町	68,183,021	68,183,021	100.00	102,865,211	100,282,409	97.49	171,048,232
20	伊江村	27,208,525	27,208,525	100.00	28,493,843	28,239,573	99.11	55,702,368
21	読谷村	199,713,803	199,713,803	100.00	297,774,462	293,585,715	98.59	497,488,265
22	嘉手納町	57,433,527	57,433,527	100.00	207,459,049	205,702,291	99.15	264,892,576
23	北谷町	117,605,277	117,605,277	100.00	323,971,354	321,243,635	99.16	441,576,631
24	北中城村	85,020,766	85,020,766	100.00	179,443,554	176,508,661	98.36	264,464,320
25	中城村	87,498,689	87,498,689	100.00	87,862,396	86,210,510	98.12	175,361,085
26	西原町	194,098,580	194,098,580	100.00	171,119,536	168,415,023	98.42	365,218,116
27	与那原町	87,756,085	87,756,085	100.00	93,267,200	92,407,384	99.08	181,023,285
28	南風原町	173,031,460	173,031,460	100.00	212,716,813	210,793,722	99.10	385,748,273
29	渡嘉敷村	3,284,552	3,284,552	100.00	2,188,186	2,188,186	100.00	5,472,738
30	座間味村	2,376,856	2,376,856	100.00	1,824,001	1,803,862	98.90	4,200,857
31	粟国村	2,502,298	2,502,298	100.00	2,779,169	2,779,169	100.00	5,281,467
32	渡名喜村	3,314,733	3,314,733	100.00	556,206	537,486	96.63	3,870,939
33	南大東村	4,555,864	4,555,864	100.00	9,892,582	9,768,962	98.75	14,448,446
34	北大東村	2,250,598	2,250,598	100.00	3,597,023	3,597,023	100.00	5,847,621
35	伊平屋村	5,787,492	5,787,492	100.00	3,415,334	2,697,078	78.97	9,202,826
36	伊是名村	5,291,940	5,291,940	100.00	2,694,506	2,694,506	100.00	7,986,446
37	久米島町	35,807,968	35,807,968	100.00	19,949,922	19,933,265	99.92	55,757,890
38	八重瀬町	133,694,412	133,694,412	100.00	110,944,729	110,452,783	99.56	244,639,141
39	多良間村	4,115,484	4,115,484	100.00	2,412,289	2,412,289	100.00	6,527,773
40	竹富町	15,166,665	15,166,665	100.00	8,960,490	8,867,727	98.96	24,127,155
41	与那国町	6,093,817	6,093,817	100.00	6,543,054	5,332,863	81.50	12,636,871
	沖縄県	6,743,067,385	6,743,040,985	100.00	8,976,358,469	8,843,798,659	98.52	15,719,425,854

(単位:円)

(特別徴収+普通徴収)		滞納繰越分			合計		収納率	番号
収納額	収納率	調定額	収納額	収納率	調定額	収納額		
3,983,267,657	99.20	23,269,647	14,493,153	62.28	4,038,823,661	3,997,760,810	98.98	1
1,186,308,724	99.40	8,377,735	5,121,422	61.13	1,201,803,219	1,191,430,146	99.14	2
402,155,983	98.36	5,767,221	3,578,202	62.04	414,637,992	405,734,185	97.85	3
1,251,316,010	99.06	8,932,116	4,548,491	50.92	1,272,122,037	1,255,864,501	98.72	4
553,236,556	99.27	6,082,888	2,249,340	36.98	563,363,076	555,485,896	98.60	5
453,849,290	99.55	3,111,226	2,032,485	65.33	459,032,803	455,881,775	99.31	6
1,504,793,400	98.94	24,624,779	10,857,758	44.09	1,545,469,052	1,515,651,158	98.07	7
595,913,182	99.09	5,018,368	2,330,040	46.43	606,412,773	598,243,222	98.65	8
1,137,896,729	98.70	12,521,537	5,556,342	44.37	1,165,358,391	1,143,453,071	98.12	9
452,941,697	99.75	919,967	409,043	44.46	455,015,490	453,350,740	99.63	10
424,902,970	99.44	1,373,837	741,378	53.96	428,654,125	425,644,348	99.30	11
43,787,398	98.66	201,213	103,832	51.60	44,585,451	43,891,230	98.44	12
32,546,795	99.36	40,705	6,400	15.72	32,796,740	32,553,195	99.26	13
15,003,863	97.50	44,700	44,700	100.00	15,433,641	15,048,563	97.50	14
87,359,460	98.89	457,299	450,673	98.55	88,794,741	87,810,133	98.89	15
109,751,643	99.75	354,036	151,023	42.66	110,384,158	109,902,666	99.56	16
106,544,773	99.49	1,316,977	665,076	50.50	108,403,148	107,209,849	98.90	17
67,016,980	98.23	686,636	674,526	98.24	68,912,922	67,691,506	98.23	18
168,465,430	98.49	1,058,526	745,502	70.43	172,106,758	169,210,932	98.32	19
55,448,098	99.54	210,700	12,600	5.98	55,913,068	55,460,698	99.19	20
493,299,518	99.16	4,231,481	1,514,353	35.79	501,719,746	494,813,871	98.62	21
263,135,818	99.34	1,479,337	518,395	35.04	266,371,913	263,654,213	98.98	22
438,848,912	99.38	1,633,592	1,126,773	68.98	443,210,223	439,975,685	99.27	23
261,529,427	98.89	2,704,097	2,249,602	83.19	267,168,417	263,779,029	98.73	24
173,709,199	99.06	2,142,233	1,563,475	72.98	177,503,318	175,272,674	98.74	25
362,513,603	99.26	1,674,322	1,264,320	75.51	366,892,438	363,777,923	99.15	26
180,163,469	99.53	783,646	465,291	59.38	181,806,931	180,628,760	99.35	27
383,825,182	99.50	1,400,958	446,638	31.88	387,149,231	384,271,820	99.26	28
5,472,738	100.00	0	0	-	5,472,738	5,472,738	100.00	29
4,180,718	99.52	325,544	0	0.00	4,526,401	4,180,718	92.36	30
5,281,467	100.00	0	0	-	5,281,467	5,281,467	100.00	31
3,852,219	99.52	144,860	144,860	100.00	4,015,799	3,997,079	99.53	32
14,324,826	99.14	0	0	-	14,448,446	14,324,826	99.14	33
5,847,621	100.00	0	0	-	5,847,621	5,847,621	100.00	34
8,484,570	92.20	1,177,473	190,048	16.14	10,380,299	8,674,618	83.57	35
7,986,446	100.00	14,532	14,532	100.00	8,000,978	8,000,978	100.00	36
55,741,233	99.97	682,377	151,689	22.23	56,440,267	55,892,922	99.03	37
244,147,195	99.80	667,580	651,016	97.52	245,306,721	244,798,211	99.79	38
6,527,773	100.00	242,200	0	0.00	6,769,973	6,527,773	96.42	39
24,034,392	99.62	316,586	38,518	12.17	24,443,741	24,072,910	98.48	40
11,426,680	90.42	3,310,107	284,176	8.59	15,946,978	11,710,856	73.44	41
15,586,839,644	99.16	127,301,038	65,395,672	51.37	15,846,726,892	15,652,235,316	98.77	

2 市町村別保険料軽減額(基盤安定負担金)

	市町村名	対象者数				合 計			
		7割軽減	5割軽減	2割軽減	5割軽減 (被扶養者)	対象者数	構成比	軽減額(円)	構成比
1	那覇市	16,485	3,564	3337	302	23,688	20.9%	762,802,480	20.6%
2	宜野湾市	4,338	910	881	71	6,200	5.5%	199,237,230	5.4%
3	石垣市	2,886	520	406	28	3,840	3.4%	127,896,870	3.5%
4	浦添市	5,119	1,268	1141	79	7,607	6.7%	241,598,330	6.5%
5	名護市	3,846	840	577	37	5,300	4.7%	175,375,330	4.7%
6	糸満市	3,655	710	540	68	4,973	4.4%	163,987,230	4.4%
7	沖繩市	7,029	1,463	1065	89	9,646	8.5%	318,560,830	8.6%
8	豊見城市	2,999	700	634	65	4,398	3.9%	140,652,200	3.8%
9	うるま市	7,297	1,616	1099	91	10,103	8.9%	331,763,130	9.0%
10	宮古島市	4,348	617	508	21	5,494	4.8%	186,209,770	5.0%
11	南城市	3,096	825	565	50	4,536	4.0%	146,474,560	4.0%
12	国頭村	543	107	47	4	701	0.6%	23,511,280	0.6%
13	大宜味村	398	66	41	1	506	0.4%	17,014,000	0.5%
14	東村	176	29	28	0	233	0.2%	7,787,430	0.2%
15	今帰仁村	1,017	149	106	13	1,285	1.1%	43,816,220	1.2%
16	本部町	1,359	220	130	14	1,723	1.5%	58,529,570	1.6%
17	恩納村	747	157	113	7	1,024	0.9%	33,926,010	0.9%
18	宜野座村	309	132	70	7	518	0.5%	16,130,870	0.4%
19	金武町	585	263	135	8	991	0.9%	30,667,030	0.8%
20	伊江村	419	92	71	2	584	0.5%	19,019,960	0.5%
21	読谷村	1,992	572	401	21	2,986	2.6%	96,186,440	2.6%
22	嘉手納町	676	136	111	10	933	0.8%	30,448,480	0.8%
23	北谷町	1,203	326	255	18	1,802	1.6%	57,388,880	1.6%
24	北中城村	944	233	175	12	1,364	1.2%	44,127,360	1.2%
25	中城村	1,085	211	181	24	1,501	1.3%	48,746,050	1.3%
26	西原町	1,604	494	416	29	2,543	2.2%	78,752,730	2.1%
27	与那原町	955	241	196	14	1,406	1.2%	44,669,740	1.2%
28	南風原町	1,720	421	394	23	2,558	2.3%	80,837,180	2.2%
29	渡嘉敷村	42	11	13	0	66	0.1%	1,989,510	0.1%
30	座間味村	67	12	3	0	82	0.1%	2,903,660	0.1%
31	粟国村	90	9	7	0	106	0.1%	3,747,780	0.1%
32	渡名喜村	34	13	10	0	57	0.1%	1,686,360	0.0%
33	南大東村	66	15	5	1	87	0.1%	2,986,380	0.1%
34	北大東村	26	6	5	0	37	0.0%	1,185,340	0.0%
35	伊平屋村	111	26	10	0	147	0.1%	4,993,750	0.1%
36	伊是名村	146	23	10	0	179	0.2%	6,258,990	0.2%
37	久米島町	719	135	88	3	945	0.8%	31,763,070	0.9%
38	八重瀬町	1,946	446	243	40	2,675	2.4%	88,807,910	2.4%
39	多良間村	114	16	20	1	151	0.1%	4,961,320	0.1%
40	竹富町	291	57	32	0	380	0.3%	12,800,920	0.3%
41	与那国町	96	20	13	1	130	0.1%	4,122,840	0.1%
	合計	80,578	17,671	14,082	1,154	113,485	100%	3,694,325,020	100%

* 人数に関しては、市町村間転居があるのでダブルカウントされる。その為全体の集計と市町村毎の集計に差が生じる。

3 後期高齢者医療制度・保険料の経緯

平成20年度	<p>◎所得割率8.80%、均等割額48,440円(平成20年度～平成21年度)</p> <p>◎賦課限度額50万円(平成20年度～平成23年度)</p> <p>◎制度施行前(平成15年度～平成17年度)3年間の一人当たりの平均老人医療給付費が沖縄県全体平均の20%以上低い市町村に対し、均一保険料よりも低い不均一保険料を設定(平成20年度～平成25年度)</p> <p>◎低所得者に対し均等割の7割、5割、2割軽減(恒常的な措置)</p> <p>◎元被扶養者の所得割賦課無し(恒常的な措置)</p> <p>◎元被扶養者に対し制度加入時から2年間、均等割の5割軽減(恒常的な措置)</p> <p>◎低所得者に対し均等割7割軽減世帯の8.5割軽減(特例措置、平成20年度)</p> <p>◎低所得者に対し所得割の50%軽減(特例措置、平成20年度)</p> <p>◎元被扶養者に対し4月～9月保険料負担の凍結、10月以降均等割の9割軽減(特例措置、平成20年度)</p>
平成21年度	<p>◎低所得者に対し均等割7割軽減世帯の9割軽減又は8.5割軽減(特例措置、平成21年度～平成28年度)</p> <p>◎低所得者に対し所得割の50%軽減(特例措置、平成21年度～平成28年度)</p> <p>◎元被扶養者に対し均等割の9割軽減(特例措置、平成21年度～平成28年度)</p>
平成22年度	◎所得割率8.80%、均等割額48,440円(平成22年度～平成23年度)
平成24年度	<p>◎所得割率8.80%、均等割額48,440円(平成24年度～平成25年度)</p> <p>◎賦課限度額55万円(平成24年度～平成25年度)</p>
平成25年度	◎不均一保険料の終了(平成20年度～平成25年度)
平成26年度	<p>◎所得割率8.80%、均等割額48,440円(平成26年度～平成27年度)</p> <p>◎賦課限度額57万円(平成26年度～)</p>
平成28年度	◎所得割率8.80%、均等割額48,440円(平成28年度～平成29年度)
平成29年度	<p>◎低所得者に対し所得割の20%軽減(特例措置、平成29年度)</p> <p>◎元被扶養者に対し均等割の7割軽減(特例措置、平成29年度)</p>
平成30年度	<p>◎所得割率8.80%、均等割額48,440円(平成30年度～平成31年度)</p> <p>◎賦課限度額62万円(平成30年度～)</p> <p>◎低所得者に対し所得割の20%軽減の終了(特例措置、平成30年度)</p> <p>◎元被扶養者に対し均等割の5割軽減(特例措置、平成30年度)</p>
令和元年度	◎低所得者に対し均等割7割軽減世帯の8.5割軽減又は8割軽減(特例措置、令和元年度)
令和2年度	<p>◎所得割率8.88%、均等割額48,440円(令和2年度～令和3年度)</p> <p>◎賦課限度額64万円(令和2年度～)</p> <p>◎低所得者に対し均等割7割軽減世帯の7.75割軽減(特例措置、令和2年度)</p>
令和3年度	◎低所得者に対し均等割7割軽減世帯の7.75割軽減の終了(特例措置、令和3年度)
令和4年度	<p>◎所得割率8.88%、均等割額48,440円(令和4年度～令和5年度)</p> <p>◎賦課限度額66万円(令和4年度～)</p>
令和6年度	<p>◎所得割率11.60%、均等割額56,400円(令和6年度～)</p> <p>◎後期高齢者医療制度の見直しに伴う軽減措置として、令和6年度に限り基礎控除後の総所得金額等が58万円を超えない場合、所得割率10.18%</p> <p>◎賦課限度額80万円(令和6年度～)※新たに資格加入する者</p> <p>◎賦課限度額段階的引き上げ措置として、対象者は令和6年度に限り73万円(※令和6年3月31日時点の資格加入者を対象とする)</p> <p>◎均等割額の負担軽減割合ごとの基準となる所得水準の改正</p>

IV 医療費等の状況（現物分）

1 令和6年度医療費

市町村名	医療費(円)	1人当たり医療費(円)
那 覇 市	39,614,186,139	1,103,644
宜 野 湾 市	10,530,944,481	1,089,709
石 垣 市	4,779,155,293	958,900
浦 添 市	11,925,283,653	1,056,738
名 護 市	7,407,631,890	1,084,890
糸 満 市	7,524,823,783	1,215,053
沖 縄 市	14,508,077,794	1,051,234
豊 見 城 市	6,560,926,388	1,060,609
う る ま 市	14,001,750,276	1,045,141
宮 古 島 市	6,418,921,220	965,832
南 城 市	6,043,086,328	1,039,581
国 頭 村	843,165,032	1,052,640
大 宜 味 村	585,258,935	1,037,693
東 村	248,909,378	942,839
今 帰 仁 村	1,509,494,438	1,007,673
本 部 町	2,298,849,872	1,188,036
恩 納 村	1,235,749,395	940,449
宜 野 座 村	829,091,839	1,117,374
金 武 町	1,523,358,671	1,002,869
伊 江 村	817,240,723	1,107,372
読 谷 村	3,958,838,141	890,027
嘉 手 納 町	1,436,622,999	915,630
北 谷 町	3,076,735,106	1,049,722
北 中 城 村	2,126,850,900	1,016,173
中 城 村	2,082,205,403	1,001,060
西 原 町	3,747,755,804	1,006,379
与 那 原 町	2,089,461,953	1,072,619
南 風 原 町	4,119,620,250	1,109,513
渡 嘉 敷 村	49,386,506	641,383
座 間 味 村	93,758,900	1,053,471
粟 国 村	82,295,642	715,614
渡 名 喜 村	85,591,483	1,277,485
南 大 東 村	129,545,393	945,587
北 大 東 村	36,105,284	644,737
伊 平 屋 村	157,705,944	927,682
伊 是 名 村	219,330,927	1,148,329
久 米 島 町	1,025,186,619	952,776
八 重 瀬 町	3,499,711,616	1,036,337
多 良 間 村	122,331,733	764,573
竹 富 町	382,027,968	884,324
与 那 国 町	154,797,850	1,011,751
沖 縄 県	167,881,771,949	1,058,043

2 令和6年度 医療費の状況【全被保険者】(診療費)

番号	市町村名	診療費					
		医科入院			医科入院外		
		件数	日数	費用額	件数	日数	費用額
	広域連合	146,037	2,498,589	93,599,598,860	2,173,066	3,395,536	40,703,523,690
1	那覇市	32,257	522,765	21,137,583,920	537,476	874,552	10,055,195,600
2	宜野湾市	8,873	147,204	6,043,310,960	133,023	202,008	2,479,649,120
3	石垣市	4,211	62,183	2,440,671,970	72,139	115,236	1,401,832,210
4	浦添市	9,142	144,086	6,228,749,830	169,473	261,308	3,095,791,080
5	名護市	6,546	120,045	4,114,407,950	94,122	146,807	1,769,801,440
6	糸満市	7,157	138,616	4,528,761,310	83,432	126,482	1,588,497,650
7	沖縄市	13,113	230,158	8,324,693,980	173,137	270,710	3,389,430,890
8	豊見城市	5,376	87,581	3,615,482,260	90,847	139,637	1,587,472,530
9	うるま市	12,644	223,975	8,108,007,290	162,837	253,473	3,203,135,550
10	宮古島市	6,239	115,047	3,596,498,520	94,735	145,756	1,740,700,840
11	南城市	5,508	96,936	3,386,931,610	75,602	118,175	1,435,974,390
12	国頭村	853	16,574	534,055,570	10,812	15,939	151,529,370
13	大宜味村	594	10,633	365,941,280	7,594	11,047	102,772,960
14	東村	234	4,129	139,287,330	4,092	5,539	70,229,590
15	今帰仁村	1,464	28,072	877,432,350	19,119	29,885	350,187,340
16	本部町	2,391	50,407	1,384,949,400	25,353	39,826	518,940,920
17	恩納村	1,044	18,081	708,807,710	15,816	24,673	275,655,660
18	宜野座村	744	12,787	481,456,980	9,277	14,945	183,684,010
19	金武町	1,228	21,091	786,642,020	20,395	33,751	399,948,840
20	伊江村	780	15,612	510,976,130	8,003	13,064	148,790,550
21	読谷村	3,300	54,930	2,106,241,440	56,344	82,989	1,027,915,320
22	嘉手納町	1,355	21,277	806,263,320	18,670	27,312	342,975,860
23	北谷町	2,756	46,145	1,809,264,270	37,153	57,039	697,703,530
24	北中城村	1,934	32,806	1,239,884,000	25,728	37,579	479,487,310
25	中城村	1,838	28,655	1,207,739,230	27,064	38,912	443,711,890
26	西原町	3,157	53,373	2,010,314,030	53,033	80,960	904,693,290
27	与那原町	1,874	31,068	1,190,321,800	25,576	39,120	485,995,280
28	南風原町	3,610	67,536	2,318,604,060	47,954	78,399	979,340,140
29	渡嘉敷村	48	800	30,113,260	937	1,217	12,150,820
30	座間味村	97	1,732	63,119,680	1,045	1,679	23,134,880
31	粟国村	69	1,258	50,146,100	1,332	1,833	20,113,130
32	渡名喜村	87	1,732	56,688,000	943	1,118	13,480,360
33	南大東村	110	1,684	74,362,020	1,681	2,234	25,033,170
34	北大東村	29	381	22,068,890	654	854	10,428,330
35	伊平屋村	152	2,637	107,313,580	1,756	2,312	31,102,790
36	伊是名村	238	4,090	158,752,480	2,115	3,129	40,105,160
37	久米島町	1,148	15,754	603,514,370	10,401	16,099	219,121,510
38	八重瀬町	3,193	56,359	2,016,236,980	44,724	67,832	841,840,680
39	多良間村	116	2,168	80,750,120	1,802	2,355	32,294,070
40	竹富町	379	5,578	243,352,140	5,182	7,280	90,198,500
41	与那国町	149	2,644	89,900,720	1,688	2,471	33,477,130

(単位:円)

歯科			小計		
件数	日数	費用額	件数	日数	費用額
304,629	503,458	4,274,197,910	2,623,732	6,397,583	138,577,320,460
77,175	128,720	1,084,128,030	646,908	1,526,037	32,276,907,550
20,333	34,982	280,264,270	162,229	384,194	8,803,224,350
7,789	13,447	95,869,700	84,139	190,866	3,938,373,880
25,186	41,800	356,811,230	203,801	447,194	9,681,352,140
14,676	21,449	196,664,260	115,344	288,301	6,080,873,650
10,050	16,817	150,876,640	100,639	281,915	6,268,135,600
27,296	43,054	382,363,990	213,546	543,922	12,096,488,860
12,408	21,668	179,909,030	108,631	248,886	5,382,863,820
23,710	38,936	334,525,610	199,191	516,384	11,645,668,450
10,944	19,639	155,336,070	111,918	280,442	5,492,535,430
9,393	16,053	136,670,940	90,503	231,164	4,959,576,940
1,196	2,459	17,446,290	12,861	34,972	703,031,230
1,175	2,455	18,898,840	9,363	24,135	487,613,080
263	486	3,893,830	4,589	10,154	213,410,750
2,355	3,611	30,675,740	22,938	61,568	1,258,295,430
2,373	3,667	34,662,250	30,117	93,900	1,938,552,570
1,835	2,829	25,631,660	18,695	45,583	1,010,095,030
1,291	1,873	17,659,780	11,312	29,605	682,800,770
2,642	4,207	39,671,960	24,265	59,049	1,226,262,820
816	1,275	12,193,360	9,599	29,951	671,960,040
8,770	14,208	119,156,600	68,414	152,127	3,253,313,360
2,734	4,318	35,844,160	22,759	52,907	1,185,083,340
5,368	8,809	78,317,380	45,277	111,993	2,585,285,180
4,226	6,457	57,791,520	31,888	76,842	1,777,162,830
3,306	5,393	47,157,980	32,208	72,960	1,698,609,100
7,603	12,533	105,803,720	63,793	146,866	3,020,811,040
3,448	5,664	49,947,980	30,898	75,852	1,726,265,060
7,119	11,780	96,965,820	58,683	157,715	3,394,910,020
92	161	1,443,100	1,077	2,178	43,707,180
80	127	1,283,300	1,222	3,538	87,537,860
76	128	964,430	1,477	3,219	71,223,660
49	87	743,020	1,079	2,937	70,911,380
133	301	2,285,420	1,924	4,219	101,680,610
71	115	624,060	754	1,350	33,121,280
164	275	2,043,340	2,072	5,224	140,459,710
247	431	3,404,300	2,600	7,650	202,261,940
1,059	1,774	16,587,860	12,608	33,627	839,223,740
6,315	9,955	86,411,840	54,232	134,146	2,944,489,500
182	349	2,625,210	2,100	4,872	115,669,400
481	811	6,335,790	6,042	13,669	339,886,430
200	355	4,307,600	2,037	5,470	127,685,450

2 令和6年度 医療費の状況 【全被保険者】(調剤、食事・生活療養、訪問看護)

番号	市町村名	調剤			食事・生活療養					
					内科			歯科		
		件数	日数	費用額	件数	日数	費用額	件数	日数	費用額
	広域連合	1,599,494	1,860,444	21,119,006,140	141,296	6,802,517	4,777,124,563	378	4,114	2,796,899
1	那覇市	403,590	473,405	5,241,128,260	31,226	1,415,046	993,384,154	145	955	655,029
2	宜野湾市	96,443	109,344	1,257,376,460	8,604	399,056	281,614,716	10	107	72,820
3	石垣市	52,776	62,004	656,419,170	4,052	167,225	119,931,911	12	70	47,946
4	浦添市	127,303	148,152	1,620,848,150	8,862	391,259	275,623,764	25	399	264,301
5	名護市	72,179	83,285	1,020,451,090	6,366	327,567	230,958,503	37	195	135,270
6	糸満市	61,792	71,565	846,627,530	6,952	385,808	268,229,205	17	314	209,822
7	沖繩市	133,958	154,978	1,737,549,320	12,680	633,430	442,776,229	20	358	253,016
8	豊見城市	67,973	78,649	877,981,990	5,236	237,571	167,113,358	20	402	270,857
9	うるま市	120,385	138,914	1,730,344,800	12,121	608,187	425,526,332	7	150	94,870
10	宮古島市	44,388	52,119	610,170,980	5,970	310,412	219,154,789	8	147	99,822
11	南城市	56,066	66,934	759,635,330	5,355	260,857	182,778,127	12	125	85,842
12	国頭村	8,696	10,624	105,231,550	828	45,294	31,708,946	0	0	0
13	大宜味村	6,334	7,284	75,426,460	579	28,711	20,508,557	1	2	1,440
14	東村	2,181	2,446	25,087,630	231	11,355	8,280,745	0	0	0
15	今帰仁村	12,615	14,339	177,442,070	1,424	76,505	53,941,882	1	2	1,440
16	本部町	19,455	22,127	244,831,520	2,331	138,128	96,691,921	2	7	4,940
17	恩納村	11,828	13,891	168,576,460	1,016	50,244	36,081,916	1	3	2,160
18	宜野座村	7,351	9,089	105,987,210	730	36,251	25,876,709	0	0	0
19	金武町	16,094	20,377	235,657,690	1,194	58,974	42,132,192	1	2	1,440
20	伊江村	6,484	8,135	109,471,300	761	42,324	29,561,097	0	0	0
21	読谷村	43,317	49,392	532,343,380	3,178	152,483	107,556,875	5	117	78,034
22	嘉手納町	14,903	16,992	187,591,980	1,301	58,302	41,163,004	4	28	18,790
23	北谷町	25,643	29,825	344,988,080	2,670	126,255	88,968,578	7	206	142,694
24	北中城村	18,716	21,627	232,680,440	1,874	90,161	63,148,198	2	37	25,380
25	中城村	21,359	23,872	294,291,200	1,784	76,628	53,821,016	4	83	56,452
26	西原町	41,848	47,810	522,244,950	3,059	144,222	100,169,054	5	56	37,820
27	与那原町	20,501	24,111	270,082,660	1,816	82,110	58,468,738	1	2	1,440
28	南風原町	34,869	40,646	461,355,020	3,495	184,314	127,543,294	7	86	59,000
29	渡嘉敷村	284	335	3,844,550	47	2,268	1,683,224	0	0	0
30	座間味村	202	230	2,647,530	96	4,980	3,487,753	1	2	1,380
31	栗国村	666	805	8,314,350	65	3,275	2,256,148	0	0	0
32	渡名喜村	390	435	4,978,480	83	4,714	3,258,676	0	0	0
33	南大東村	1,381	1,563	23,709,910	109	4,748	3,412,924	0	0	0
34	北大東村	170	203	2,173,190	29	1,045	797,900	0	0	0
35	伊平屋村	433	518	8,477,280	148	7,060	5,058,599	0	0	0
36	伊是名村	804	902	8,568,340	233	11,083	7,832,250	0	0	0
37	久米島町	8,871	10,909	151,733,260	1,085	41,543	29,220,231	5	66	45,432
38	八重瀬町	33,519	38,263	400,370,260	3,094	155,447	107,648,131	15	161	105,548
39	多良間村	327	373	2,998,480	101	4,928	3,449,804	0	0	0
40	竹富町	2,030	2,285	29,219,800	369	15,392	11,038,250	0	0	0
41	与那国町	1,370	1,687	20,148,030	142	7,355	5,266,863	3	32	23,914

(単位:円)

訪問看護			合計		
件数	日数	費用額	件数	日数	費用額
20,250	213,179	2,757,029,895	4,243,476	6,610,762	167,233,277,957
5,924	66,997	898,901,400	1,056,422	1,593,034	39,410,976,393
1,234	11,716	145,116,180	259,906	395,910	10,487,404,526
471	3,128	38,025,060	137,386	193,994	4,752,797,967
2,047	22,047	296,503,610	333,151	469,241	11,874,591,965
505	5,126	61,541,430	188,028	293,427	7,393,959,943
948	9,568	121,019,010	163,379	291,483	7,504,221,167
1,287	13,029	164,936,380	348,791	556,951	14,442,003,805
802	8,154	104,790,530	177,406	257,040	6,533,020,555
1,338	12,355	145,042,180	320,914	528,739	13,946,676,632
766	6,835	83,353,170	157,072	287,277	6,405,314,191
777	9,020	122,250,310	147,346	240,184	6,024,326,549
14	177	1,924,840	21,571	35,149	841,896,566
12	77	878,490	15,709	24,212	584,428,027
16	154	1,746,850	6,786	10,308	248,525,975
123	1,281	16,438,300	35,676	62,849	1,506,119,122
125	1,217	16,363,440	49,697	95,117	2,296,444,391
147	1,623	19,178,440	30,670	47,206	1,233,934,006
77	1,223	12,793,250	18,740	30,828	827,457,939
163	1,476	15,781,320	40,522	60,525	1,519,835,462
19	339	5,836,640	16,102	30,290	816,829,077
512	4,177	48,721,195	112,243	156,304	3,942,012,844
157	1,330	16,625,100	37,819	54,237	1,430,482,214
362	3,826	47,853,080	71,282	115,819	3,067,237,612
419	3,929	46,871,030	51,023	80,771	2,119,887,878
240	2,223	29,136,830	53,807	75,183	2,075,914,598
551	6,896	90,117,460	106,192	153,762	3,733,380,324
206	2,229	28,294,300	51,605	78,081	2,083,112,198
611	8,704	125,071,360	94,163	166,419	4,108,938,694
2	7	111,880	1,363	2,185	49,346,834
0	0	0	1,424	3,538	93,674,523
2	17	363,870	2,145	3,236	82,158,028
32	571	6,375,870	1,501	3,508	85,524,406
4	28	302,800	3,309	4,247	129,106,244
0	0	0	924	1,350	36,092,370
17	322	3,454,330	2,522	5,546	157,449,919
6	40	399,130	3,410	7,690	219,061,660
17	157	2,271,010	21,496	33,784	1,022,493,673
282	2,971	36,323,190	88,033	137,117	3,488,936,629
1	11	154,500	2,428	4,883	122,272,184
27	97	1,059,600	8,099	13,766	381,204,080
7	102	1,102,530	3,414	5,572	154,226,787

3 令和6年度 医療費の状況【現役並み所得者】(診療費)

番号	市町村名	診療費					
		医科入院			医科入院外		
		件数	日数	費用額	件数	日数	費用額
	広 域 連 合	10,425	153,481	7,269,127,350	214,456	319,995	3,872,945,930
1	那 覇 市	2,887	41,769	2,030,998,920	60,749	92,569	1,089,290,530
2	宜 野 湾 市	974	14,922	669,873,980	19,528	28,601	352,897,720
3	石 垣 市	194	2,337	115,580,990	5,081	8,037	134,357,490
4	浦 添 市	864	11,580	624,731,800	19,778	30,012	393,938,810
5	名 護 市	291	4,221	231,329,560	5,953	8,664	99,290,830
6	糸 満 市	272	4,293	199,856,010	4,896	7,207	94,076,860
7	沖 縄 市	1,295	20,457	877,682,770	22,192	32,701	389,540,970
8	豊 見 城 市	356	4,863	248,021,630	8,100	11,606	136,390,910
9	う る ま 市	581	7,891	423,189,790	12,101	18,328	232,304,110
10	宮 古 島 市	137	2,086	87,647,030	4,604	6,614	69,683,650
11	南 城 市	118	1,683	71,844,870	3,899	5,524	60,406,050
12	国 頭 村	14	211	9,761,880	405	530	4,343,250
13	大 宜 味 村	11	162	6,953,020	283	498	5,644,560
14	東 村	6	84	4,372,880	157	183	1,429,850
15	今 帰 仁 村	14	265	9,051,770	564	822	11,051,070
16	本 部 町	39	783	24,978,890	691	989	13,871,750
17	恩 納 村	74	1,333	63,834,830	1,212	1,796	19,907,480
18	宜 野 座 村	31	276	27,277,880	739	1,113	11,363,870
19	金 武 町	133	2,307	77,834,520	2,257	3,119	37,926,270
20	伊 江 村	44	824	29,157,020	491	810	11,075,310
21	読 谷 村	330	4,598	237,819,160	7,407	11,234	142,998,930
22	嘉 手 納 町	299	4,919	192,627,220	4,544	6,673	76,751,260
23	北 谷 町	427	6,581	285,568,680	7,859	11,877	144,747,840
24	北 中 城 村	242	3,349	160,560,760	4,600	6,739	77,938,120
25	中 城 村	93	1,442	56,439,210	1,851	2,613	26,891,220
26	西 原 町	201	2,599	121,896,520	4,074	5,933	57,394,860
27	与 那 原 町	88	1,638	69,890,490	1,990	2,650	34,799,050
28	南 風 原 町	257	3,837	183,191,000	4,839	7,274	77,762,720
29	渡 嘉 敷 村	1	2	126,780	61	78	600,500
30	座 間 味 村	0	0	0	21	25	158,080
31	粟 国 村	2	51	4,845,090	49	65	1,171,120
32	渡 名 喜 村	6	99	4,394,960	74	99	972,700
33	南 大 東 村	14	206	7,769,620	238	296	2,640,660
34	北 大 東 村	4	35	3,492,450	83	118	1,465,530
35	伊 平 屋 村	4	63	3,408,440	62	80	1,428,680
36	伊 是 名 村	6	160	2,517,540	55	68	572,220
37	久 米 島 町	9	59	4,831,440	302	375	5,174,560
38	八 重 瀬 町	90	1,242	84,164,010	2,354	3,646	43,109,410
39	多 良 間 村	1	9	346,700	28	30	236,370
40	竹 富 町	16	245	11,257,240	135	202	4,935,810
41	与 那 国 町	0	0	0	150	197	2,404,950

(単位:円)

歯科			小計		
件数	日数	費用額	件数	日数	費用額
34,892	56,844	448,566,890	259,773	530,320	11,590,640,170
9,728	15,914	123,625,150	73,364	150,252	3,243,914,600
3,334	5,786	42,824,070	23,836	49,309	1,065,595,770
648	1,042	7,201,980	5,923	11,416	257,140,460
3,495	5,521	43,113,230	24,137	47,113	1,061,783,840
1,161	1,804	14,346,590	7,405	14,689	344,966,980
659	1,133	8,126,820	5,827	12,633	302,059,690
3,860	6,057	51,840,660	27,347	59,215	1,319,064,400
1,229	2,090	15,212,060	9,685	18,559	399,624,600
2,073	3,453	28,564,980	14,755	29,672	684,058,880
701	1,221	9,908,430	5,442	9,921	167,239,110
633	1,074	7,973,930	4,650	8,281	140,224,850
83	186	1,310,040	502	927	15,415,170
69	109	727,030	363	769	13,324,610
15	26	198,410	178	293	6,001,140
88	170	1,345,570	666	1,257	21,448,410
67	99	678,750	797	1,871	39,529,390
130	192	2,060,220	1,416	3,321	85,802,530
89	136	1,112,330	859	1,525	39,754,080
302	450	4,238,470	2,692	5,876	119,999,260
48	80	542,670	583	1,714	40,775,000
1,101	1,717	14,597,650	8,838	17,549	395,415,740
687	1,028	7,988,190	5,530	12,620	277,366,670
1,209	1,981	16,816,640	9,495	20,439	447,133,160
832	1,279	10,377,040	5,674	11,367	248,875,920
283	477	3,455,720	2,227	4,532	86,786,150
677	1,090	8,397,350	4,952	9,622	187,688,730
334	558	4,430,680	2,412	4,846	109,120,220
822	1,319	10,522,800	5,918	12,430	271,476,520
7	9	45,730	69	89	773,010
7	8	164,510	28	33	322,590
3	5	37,780	54	121	6,053,990
1	1	9,110	81	199	5,376,770
20	38	215,230	272	540	10,625,510
10	19	88,280	97	172	5,046,260
11	14	41,990	77	157	4,879,110
15	30	179,070	76	258	3,268,830
59	105	757,350	370	539	10,763,350
365	570	4,900,000	2,809	5,458	132,173,420
5	10	69,440	34	49	652,510
13	17	191,520	164	464	16,384,570
19	26	329,420	169	223	2,734,370

3 令和6年度 医療費の状況【現役並み所得者】(調剤、食事・生活療養、訪問看護)

番号	市町村名	調剤			食事・生活療養					
		件数	日数	費用額	内科			歯科		
					件数	日数	費用額	件数	日数	費用額
	広域連合	155,335	178,076	1,999,835,490	10,062	409,818	290,518,538	36	226	157,358
1	那覇市	44,351	51,269	587,047,530	2,789	110,182	77,988,089	16	49	35,208
2	宜野湾市	13,771	15,585	171,588,080	943	39,368	27,812,049	1	9	6,230
3	石垣市	3,427	3,993	40,489,980	189	6,112	4,380,026	0	0	0
4	浦添市	14,388	16,456	183,050,830	831	30,750	21,784,165	2	3	2,160
5	名護市	4,286	4,915	65,565,980	285	11,231	8,143,761	1	2	1,440
6	糸満市	3,451	3,937	49,416,890	263	11,736	8,241,389	0	0	0
7	沖縄市	16,634	19,105	217,216,450	1,235	55,648	39,193,473	5	107	73,570
8	豊見城市	5,801	6,607	71,660,740	350	12,984	9,274,631	1	12	8,290
9	うるま市	9,009	10,239	110,991,650	547	20,781	15,172,375	1	3	2,160
10	宮古島市	2,180	2,468	26,843,900	127	5,602	4,040,410	1	2	1,380
11	南城市	2,835	3,214	31,671,920	115	4,573	3,164,516	2	4	2,620
12	国頭村	324	347	2,994,220	14	558	402,557	0	0	0
13	大宜味村	211	231	2,446,990	11	444	343,650	0	0	0
14	東村	94	100	1,400,420	6	238	168,886	0	0	0
15	今帰仁村	387	430	3,585,900	14	710	482,500	0	0	0
16	本部町	508	581	6,165,880	39	2,244	1,589,264	0	0	0
17	恩納村	905	1,009	15,087,710	71	3,609	2,677,120	1	3	2,160
18	宜野座村	603	722	9,880,210	31	700	504,546	0	0	0
19	金武町	1,789	2,096	26,512,450	131	6,314	4,483,808	0	0	0
20	伊江村	395	499	6,242,550	40	2,135	1,424,269	0	0	0
21	読谷村	5,542	6,309	65,540,210	314	12,428	9,013,100	1	20	13,800
22	嘉手納町	3,548	4,002	43,435,930	291	13,469	9,528,851	1	2	1,440
23	北谷町	5,548	6,465	74,562,250	415	17,969	12,591,097	1	5	3,500
24	北中城村	3,266	3,786	42,287,300	236	9,229	6,610,546	0	0	0
25	中城村	1,406	1,578	15,827,770	90	3,774	2,622,250	0	0	0
26	西原町	3,000	3,370	36,956,600	196	6,840	4,852,314	0	0	0
27	与那原町	1,601	1,844	18,558,750	88	4,270	2,936,677	0	0	0
28	南風原町	3,585	4,158	44,809,180	251	10,107	6,998,993	0	0	0
29	渡嘉敷村	25	28	201,270	1	1	720	0	0	0
30	座間味村	7	7	29,440	0	0	0	0	0	0
31	粟国村	22	29	173,900	2	143	109,128	0	0	0
32	渡名喜村	45	50	811,580	5	229	142,809	0	0	0
33	南大東村	183	202	3,315,940	13	565	390,836	0	0	0
34	北大東村	26	28	296,500	4	94	70,314	0	0	0
35	伊平屋村	28	31	282,810	4	173	119,618	0	0	0
36	伊是名村	26	26	215,890	6	401	255,356	0	0	0
37	久米島町	244	276	3,292,890	8	133	94,870	0	0	0
38	八重瀬町	1,689	1,860	16,920,500	90	3,348	2,395,897	2	5	3,400
39	多良間村	8	8	47,240	1	22	16,202	0	0	0
40	竹富町	72	89	1,221,720	16	704	497,476	0	0	0
41	与那国町	115	127	1,187,540	0	0	0	0	0	0

(単位:円)

訪問看護			合計		
件数	日数	費用額	件数	日数	費用額
1,504	15,771	209,874,830	416,612	546,091	14,091,026,386
488	5,140	71,011,150	118,203	155,392	3,979,996,577
138	1,299	17,721,630	37,745	50,608	1,282,723,759
3	22	330,680	9,353	11,438	302,341,146
214	2,067	27,494,210	38,739	49,180	1,294,115,205
21	214	2,394,930	11,712	14,903	421,073,091
26	242	3,418,800	9,304	12,875	363,136,769
113	1,326	15,845,780	44,094	60,541	1,591,393,673
42	594	9,898,710	15,528	19,153	490,466,971
107	639	7,583,050	23,871	30,311	817,808,115
15	69	1,004,170	7,637	9,990	199,128,970
25	291	3,724,580	7,510	8,572	178,788,486
0	0	0	826	927	18,811,947
0	0	0	574	769	16,115,250
0	0	0	272	293	7,570,446
0	0	0	1,053	1,257	25,516,810
0	0	0	1,305	1,871	47,284,534
2	10	125,680	2,323	3,331	103,695,200
5	148	1,552,660	1,467	1,673	51,691,496
19	184	2,074,800	4,500	6,060	153,070,318
8	226	3,938,440	986	1,940	52,380,259
42	417	4,834,820	14,422	17,966	474,817,670
22	276	2,915,100	9,100	12,896	333,247,991
88	917	13,320,840	15,131	21,356	547,610,847
56	802	9,644,130	8,996	12,169	307,417,896
9	44	517,710	3,642	4,576	105,753,880
19	214	2,483,880	7,971	9,836	231,981,524
2	15	192,000	4,015	4,861	130,807,647
34	574	7,321,470	9,537	13,004	330,606,163
0	0	0	94	89	975,000
0	0	0	35	33	352,030
0	0	0	76	121	6,337,018
2	13	226,230	128	212	6,557,389
0	0	0	455	540	14,332,286
0	0	0	123	172	5,413,074
0	0	0	105	157	5,281,538
0	0	0	102	258	3,740,076
0	0	0	614	539	14,151,110
4	28	299,380	4,502	5,486	151,792,597
0	0	0	42	49	715,952
0	0	0	236	464	18,103,766
0	0	0	284	223	3,921,910

4 令和6年度 医療費の状況【現役並み所得者以外】(診療費)

番号	市町村名	診療費					
		医科入院			医科入院外		
		件数	日数	費用額	件数	日数	費用額
	広域連合	135,612	2,345,108	86,330,471,510	1,958,610	3,075,541	36,830,577,760
1	那覇市	29,370	480,996	19,106,585,000	476,727	781,983	8,965,905,070
2	宜野湾市	7,899	132,282	5,373,436,980	113,495	173,407	2,126,751,400
3	石垣市	4,017	59,846	2,325,090,980	67,058	107,199	1,267,474,720
4	浦添市	8,278	132,506	5,604,018,030	149,695	231,296	2,701,852,270
5	名護市	6,255	115,824	3,883,078,390	88,169	138,143	1,670,510,610
6	糸満市	6,885	134,323	4,328,905,300	78,536	119,275	1,494,420,790
7	沖繩市	11,818	209,701	7,447,011,210	150,945	238,009	2,999,889,920
8	豊見城市	5,020	82,718	3,367,460,630	82,747	128,031	1,451,081,620
9	うるま市	12,063	216,084	7,684,817,500	150,736	235,145	2,970,831,440
10	宮古島市	6,102	112,961	3,508,851,490	90,131	139,142	1,671,017,190
11	南城市	5,390	95,253	3,315,086,740	71,703	112,651	1,375,568,340
12	国頭村	839	16,363	524,293,690	10,407	15,409	147,186,120
13	大宜味村	583	10,471	358,988,260	7,311	10,549	97,128,400
14	東村	228	4,045	134,914,450	3,935	5,356	68,799,740
15	今帰仁村	1,450	27,807	868,380,580	18,555	29,063	339,136,270
16	本部町	2,352	49,624	1,359,970,510	24,662	38,837	505,069,170
17	恩納村	970	16,748	644,972,880	14,604	22,877	255,748,180
18	宜野座村	713	12,511	454,179,100	8,538	13,832	172,320,140
19	金武町	1,095	18,784	708,807,500	18,138	30,632	362,022,570
20	伊江村	736	14,788	481,819,110	7,512	12,254	137,715,240
21	読谷村	2,970	50,332	1,868,422,280	48,937	71,755	884,916,390
22	嘉手納町	1,056	16,358	613,636,100	14,126	20,639	266,224,600
23	北谷町	2,329	39,564	1,523,695,590	29,294	45,162	552,955,690
24	北中城村	1,692	29,457	1,079,323,240	21,128	30,840	401,549,190
25	中城村	1,745	27,213	1,151,300,020	25,213	36,299	416,820,670
26	西原町	2,956	50,774	1,888,417,510	48,959	75,027	847,298,430
27	与那原町	1,786	29,430	1,120,431,310	23,586	36,470	451,196,230
28	南風原町	3,353	63,699	2,135,413,060	43,115	71,125	901,577,420
29	渡嘉敷村	47	798	29,986,480	876	1,139	11,550,320
30	座間味村	97	1,732	63,119,680	1,024	1,654	22,976,800
31	粟国村	67	1,207	45,301,010	1,283	1,768	18,942,010
32	渡名喜村	81	1,633	52,293,040	869	1,019	12,507,660
33	南大東村	96	1,478	66,592,400	1,443	1,938	22,392,510
34	北大東村	25	346	18,576,440	571	736	8,962,800
35	伊平屋村	148	2,574	103,905,140	1,694	2,232	29,674,110
36	伊是名村	232	3,930	156,234,940	2,060	3,061	39,532,940
37	久米島町	1,139	15,695	598,682,930	10,099	15,724	213,946,950
38	八重瀬町	3,103	55,117	1,932,072,970	42,370	64,186	798,731,270
39	多良間村	115	2,159	80,403,420	1,774	2,325	32,057,700
40	竹富町	363	5,333	232,094,900	5,047	7,078	85,262,690
41	与那国町	149	2,644	89,900,720	1,538	2,274	31,072,180

(単位:円)

歯科			小計		
件数	日数	費用額	件数	日数	費用額
269,737	446,614	3,825,631,020	2,363,959	5,867,263	126,986,680,290
67,447	112,806	960,502,880	573,544	1,375,785	29,032,992,950
16,999	29,196	237,440,200	138,393	334,885	7,737,628,580
7,141	12,405	88,667,720	78,216	179,450	3,681,233,420
21,691	36,279	313,698,000	179,664	400,081	8,619,568,300
13,515	19,645	182,317,670	107,939	273,612	5,735,906,670
9,391	15,684	142,749,820	94,812	269,282	5,966,075,910
23,436	36,997	330,523,330	186,199	484,707	10,777,424,460
11,179	19,578	164,696,970	98,946	230,327	4,983,239,220
21,637	35,483	305,960,630	184,436	486,712	10,961,609,570
10,243	18,418	145,427,640	106,476	270,521	5,325,296,320
8,760	14,979	128,697,010	85,853	222,883	4,819,352,090
1,113	2,273	16,136,250	12,359	34,045	687,616,060
1,106	2,346	18,171,810	9,000	23,366	474,288,470
248	460	3,695,420	4,411	9,861	207,409,610
2,267	3,441	29,330,170	22,272	60,311	1,236,847,020
2,306	3,568	33,983,500	29,320	92,029	1,899,023,180
1,705	2,637	23,571,440	17,279	42,262	924,292,500
1,202	1,737	16,547,450	10,453	28,080	643,046,690
2,340	3,757	35,433,490	21,573	53,173	1,106,263,560
768	1,195	11,650,690	9,016	28,237	631,185,040
7,669	12,491	104,558,950	59,576	134,578	2,857,897,620
2,047	3,290	27,855,970	17,229	40,287	907,716,670
4,159	6,828	61,500,740	35,782	91,554	2,138,152,020
3,394	5,178	47,414,480	26,214	65,475	1,528,286,910
3,023	4,916	43,702,260	29,981	68,428	1,611,822,950
6,926	11,443	97,406,370	58,841	137,244	2,833,122,310
3,114	5,106	45,517,300	28,486	71,006	1,617,144,840
6,297	10,461	86,443,020	52,765	145,285	3,123,433,500
85	152	1,397,370	1,008	2,089	42,934,170
73	119	1,118,790	1,194	3,505	87,215,270
73	123	926,650	1,423	3,098	65,169,670
48	86	733,910	998	2,738	65,534,610
113	263	2,070,190	1,652	3,679	91,055,100
61	96	535,780	657	1,178	28,075,020
153	261	2,001,350	1,995	5,067	135,580,600
232	401	3,225,230	2,524	7,392	198,993,110
1,000	1,669	15,830,510	12,238	33,088	828,460,390
5,950	9,385	81,511,840	51,423	128,688	2,812,316,080
177	339	2,555,770	2,066	4,823	115,016,890
468	794	6,144,270	5,878	13,205	323,501,860
181	329	3,978,180	1,868	5,247	124,951,080

4 令和6年度 医療費の状況【現役並み所得者以外】(調剤、食事・生活療養、訪問看護)

番号	市町村名	調剤			食事・生活療養					
		件数	日数	費用額	内科			歯科		
					件数	日数	費用額	件数	日数	費用額
	広域連合	1,444,159	1,682,368	19,119,170,650	131,234	6,392,699	4,486,606,025	342	3,888	2,639,541
1	那覇市	359,239	422,136	4,654,080,730	28,437	1,304,864	915,396,065	129	906	619,821
2	宜野湾市	82,672	93,759	1,085,788,380	7,661	359,688	253,802,667	9	98	66,590
3	石垣市	49,349	58,011	615,929,190	3,863	161,113	115,551,885	12	70	47,946
4	浦添市	112,915	131,696	1,437,797,320	8,031	360,509	253,839,599	23	396	262,141
5	名護市	67,893	78,370	954,885,110	6,081	316,336	222,814,742	36	193	133,830
6	糸満市	58,341	67,628	797,210,640	6,689	374,072	259,987,816	17	314	209,822
7	沖縄市	117,324	135,873	1,520,332,870	11,445	577,782	403,582,756	15	251	179,446
8	豊見城市	62,172	72,042	806,321,250	4,886	224,587	157,838,727	19	390	262,567
9	うるま市	111,376	128,675	1,619,353,150	11,574	587,406	410,353,957	6	147	92,710
10	宮古島市	42,208	49,651	583,327,080	5,843	304,810	215,114,379	7	145	98,442
11	南城市	53,231	63,720	727,963,410	5,240	256,284	179,613,611	10	121	83,222
12	国頭村	8,372	10,277	102,237,330	814	44,736	31,306,389	0	0	0
13	大宜味村	6,123	7,053	72,979,470	568	28,267	20,164,907	1	2	1,440
14	東村	2,087	2,346	23,687,210	225	11,117	8,111,859	0	0	0
15	今帰仁村	12,228	13,909	173,856,170	1,410	75,795	53,459,382	1	2	1,440
16	本部町	18,947	21,546	238,665,640	2,292	135,884	95,102,657	2	7	4,940
17	恩納村	10,923	12,882	153,488,750	945	46,635	33,404,796	0	0	0
18	宜野座村	6,748	8,367	96,107,000	699	35,551	25,372,163	0	0	0
19	金武町	14,305	18,281	209,145,240	1,063	52,660	37,648,384	1	2	1,440
20	伊江村	6,089	7,636	103,228,750	721	40,189	28,136,828	0	0	0
21	読谷村	37,775	43,083	466,803,170	2,864	140,055	98,543,775	4	97	64,234
22	嘉手納町	11,355	12,990	144,156,050	1,010	44,833	31,634,153	3	26	17,350
23	北谷町	20,095	23,360	270,425,830	2,255	108,286	76,377,481	6	201	139,194
24	北中城村	15,450	17,841	190,393,140	1,638	80,932	56,537,652	2	37	25,380
25	中城村	19,953	22,294	278,463,430	1,694	72,854	51,198,766	4	83	56,452
26	西原町	38,848	44,440	485,288,350	2,863	137,382	95,316,740	5	56	37,820
27	与那原町	18,900	22,267	251,523,910	1,728	77,840	55,532,061	1	2	1,440
28	南風原町	31,284	36,488	416,545,840	3,244	174,207	120,544,301	7	86	59,000
29	渡嘉敷村	259	307	3,643,280	46	2,267	1,682,504	0	0	0
30	座間味村	195	223	2,618,090	96	4,980	3,487,753	1	2	1,380
31	栗国村	644	776	8,140,450	63	3,132	2,147,020	0	0	0
32	渡名喜村	345	385	4,166,900	78	4,485	3,115,867	0	0	0
33	南大東村	1,198	1,361	20,393,970	96	4,183	3,022,088	0	0	0
34	北大東村	144	175	1,876,690	25	951	727,586	0	0	0
35	伊平屋村	405	487	8,194,470	144	6,887	4,938,981	0	0	0
36	伊是名村	778	876	8,352,450	227	10,682	7,576,894	0	0	0
37	久米島町	8,627	10,633	148,440,370	1,077	41,410	29,125,361	5	66	45,432
38	八重瀬町	31,830	36,403	383,449,760	3,004	152,099	105,252,234	13	156	102,148
39	多良間村	319	365	2,951,240	100	4,906	3,433,602	0	0	0
40	竹富町	1,958	2,196	27,998,080	353	14,688	10,540,774	0	0	0
41	与那国町	1,255	1,560	18,960,490	142	7,355	5,266,863	3	32	23,914

(単位:円)

訪問看護			合計		
件数	日数	費用額	件数	日数	費用額
18,746	197,408	2,547,155,065	3,826,864	6,064,671	153,142,251,571
5,436	61,857	827,890,250	938,219	1,437,642	35,430,979,816
1,096	10,417	127,394,550	222,161	345,302	9,204,680,767
468	3,106	37,694,380	128,033	182,556	4,450,456,821
1,833	19,980	269,009,400	294,412	420,061	10,580,476,760
484	4,912	59,146,500	176,316	278,524	6,972,886,852
922	9,326	117,600,210	154,075	278,608	7,141,084,398
1,174	11,703	149,090,600	304,697	496,410	12,850,610,132
760	7,560	94,891,820	161,878	237,887	6,042,553,584
1,231	11,716	137,459,130	297,043	498,428	13,128,868,517
751	6,766	82,349,000	149,435	277,287	6,206,185,221
752	8,729	118,525,730	139,836	231,612	5,845,538,063
14	177	1,924,840	20,745	34,222	823,084,619
12	77	878,490	15,135	23,443	568,312,777
16	154	1,746,850	6,514	10,015	240,955,529
123	1,281	16,438,300	34,623	61,592	1,480,602,312
125	1,217	16,363,440	48,392	93,246	2,249,159,857
145	1,613	19,052,760	28,347	43,875	1,130,238,806
72	1,075	11,240,590	17,273	29,155	775,766,443
144	1,292	13,706,520	36,022	54,465	1,366,765,144
11	113	1,898,200	15,116	28,350	764,448,818
470	3,760	43,886,375	97,821	138,338	3,467,195,174
135	1,054	13,710,000	28,719	41,341	1,097,234,223
274	2,909	34,532,240	56,151	94,463	2,519,626,765
363	3,127	37,226,900	42,027	68,602	1,812,469,982
231	2,179	28,619,120	50,165	70,607	1,970,160,718
532	6,682	87,633,580	98,221	143,926	3,501,398,800
204	2,214	28,102,300	47,590	73,220	1,952,304,551
577	8,130	117,749,890	84,626	153,415	3,778,332,531
2	7	111,880	1,269	2,096	48,371,834
0	0	0	1,389	3,505	93,322,493
2	17	363,870	2,069	3,115	75,821,010
30	558	6,149,640	1,373	3,296	78,967,017
4	28	302,800	2,854	3,707	114,773,958
0	0	0	801	1,178	30,679,296
17	322	3,454,330	2,417	5,389	152,168,381
6	40	399,130	3,308	7,432	215,321,584
17	157	2,271,010	20,882	33,245	1,008,342,563
278	2,943	36,023,810	83,531	131,631	3,337,144,032
1	11	154,500	2,386	4,834	121,556,232
27	97	1,059,600	7,863	13,302	363,100,314
7	102	1,102,530	3,130	5,349	150,304,877

5 令和6年度 診療諸率【全被保険者】

番号	市町村名	100人当たり受診件数(受診率)				1件当たり日数(日)			
		入院	入院外	歯科	計	入院	入院外	歯科	計
	広域連合	92.04	1,369.53	191.99	1,653.56	17.11	1.56	1.65	2.44
1	那覇市	89.87	1,497.40	215.01	1,802.27	16.21	1.63	1.67	2.36
2	宜野湾市	91.81	1,376.48	210.40	1,678.69	16.59	1.52	1.72	2.37
3	石垣市	84.49	1,447.41	156.28	1,688.18	14.77	1.60	1.73	2.27
4	浦添市	81.01	1,501.75	223.18	1,805.95	15.76	1.54	1.66	2.19
5	名護市	95.87	1,378.47	214.94	1,689.28	18.34	1.56	1.46	2.50
6	糸満市	115.57	1,347.20	162.28	1,625.04	19.37	1.52	1.67	2.80
7	沖縄市	95.01	1,254.53	197.78	1,547.32	17.55	1.56	1.58	2.55
8	豊見城市	86.91	1,468.59	200.58	1,756.08	16.29	1.54	1.75	2.29
9	うるま市	94.38	1,215.47	176.98	1,486.83	17.71	1.56	1.64	2.59
10	宮古島市	93.88	1,425.44	164.67	1,683.99	18.44	1.54	1.79	2.51
11	南城市	94.75	1,300.57	161.59	1,556.91	17.60	1.56	1.71	2.55
12	国頭村	106.49	1,349.81	149.31	1,605.62	19.43	1.47	2.06	2.72
13	大宜味村	105.32	1,346.45	208.33	1,660.11	17.90	1.45	2.09	2.58
14	東村	88.64	1,550.00	99.62	1,738.26	17.65	1.35	1.85	2.21
15	今帰仁村	97.73	1,276.30	157.21	1,531.24	19.17	1.56	1.53	2.68
16	本部町	123.57	1,310.23	122.64	1,556.43	21.08	1.57	1.55	3.12
17	恩納村	79.45	1,203.65	139.65	1,422.75	17.32	1.56	1.54	2.44
18	宜野座村	100.27	1,250.27	173.99	1,524.53	17.19	1.61	1.45	2.62
19	金武町	80.84	1,342.66	173.93	1,597.43	17.18	1.65	1.59	2.43
20	伊江村	105.69	1,084.42	110.57	1,300.68	20.02	1.63	1.56	3.12
21	読谷村	74.19	1,266.73	197.17	1,538.08	16.65	1.47	1.62	2.22
22	嘉手納町	86.36	1,189.93	174.25	1,450.54	15.70	1.46	1.58	2.32
23	北谷町	94.03	1,267.59	183.15	1,544.76	16.74	1.54	1.64	2.47
24	北中城村	92.40	1,229.24	201.91	1,523.55	16.96	1.46	1.53	2.41
25	中城村	88.37	1,301.15	158.94	1,548.46	15.59	1.44	1.63	2.27
26	西原町	84.77	1,424.09	204.16	1,713.02	16.91	1.53	1.65	2.30
27	与那原町	96.20	1,312.94	177.00	1,586.14	16.58	1.53	1.64	2.45
28	南風原町	97.23	1,291.52	191.73	1,580.47	18.71	1.63	1.65	2.69
29	渡嘉敷村	62.34	1,216.88	119.48	1,398.70	16.67	1.30	1.75	2.02
30	座間味村	108.99	1,174.16	89.89	1,373.03	17.86	1.61	1.59	2.90
31	粟国村	60.00	1,158.26	66.09	1,284.35	18.23	1.38	1.68	2.18
32	渡名喜村	129.85	1,407.46	73.13	1,610.45	19.91	1.19	1.78	2.72
33	南大東村	80.29	1,227.01	97.08	1,404.38	15.31	1.33	2.26	2.19
34	北大東村	51.79	1,167.86	126.79	1,346.43	13.14	1.31	1.62	1.79
35	伊平屋村	89.41	1,032.94	96.47	1,218.82	17.35	1.32	1.68	2.52
36	伊是名村	124.61	1,107.33	129.32	1,361.26	17.18	1.48	1.74	2.94
37	久米島町	106.69	966.64	98.42	1,171.75	13.72	1.55	1.68	2.67
38	八重瀬町	94.55	1,324.37	187.00	1,605.92	17.65	1.52	1.58	2.47
39	多良間村	72.50	1,126.25	113.75	1,312.50	18.69	1.31	1.92	2.32
40	竹富町	87.73	1,199.54	111.34	1,398.61	14.72	1.40	1.69	2.26
41	与那国町	97.39	1,103.27	130.72	1,331.37	17.74	1.46	1.78	2.69

(注) 受診率＝年間レセプト件数÷平均被保険者数×100

(注) 1件当たり日数＝受診日数÷レセプト件数

(注) 1日当たり診療費＝年間診療費(費用額)÷年間日数

(注) 1人当たり診療費＝年間診療費(費用額)÷年間平均被保険者数

(注) 1件当たり診療費＝年間診療費(費用額)÷年間受診件数

(注) 診療費には、院外処方による調剤、食事・生活療養、訪問看護、療養、移送の費用を含まない

(注) 1人当たり医療費算出に用いた被保険者数・費用額は3月～2月平均

1日当たり診療費(円)				1人当たり診療費(円)				1件当たり診療費(円)			
入院	入院外	歯科	計	入院	入院外	歯科	計	入院	入院外	歯科	計
37,461	11,987	8,490	21,661	589,894	256,526	26,937	873,357	640,931	18,731	14,031	52,817
40,434	11,498	8,422	21,151	588,889	280,136	30,204	899,228	655,287	18,708	14,048	49,894
41,054	12,275	8,012	22,913	625,343	256,586	29,001	910,930	681,090	18,641	13,784	54,264
39,250	12,165	7,129	20,634	489,701	281,266	19,235	790,203	579,594	19,432	12,308	46,808
43,229	11,847	8,536	21,649	551,949	274,328	31,618	857,896	681,333	18,267	14,167	47,504
34,274	12,055	9,169	21,092	602,579	259,198	28,803	890,579	628,538	18,803	13,400	52,719
32,671	12,559	8,972	22,234	731,271	256,499	24,362	1,012,132	632,774	19,039	15,013	62,283
36,169	12,521	8,881	22,239	603,195	245,593	27,706	876,494	634,843	19,577	14,008	56,646
41,282	11,369	8,303	21,628	584,462	256,623	29,083	870,169	672,523	17,474	14,499	49,552
36,201	12,637	8,592	22,552	605,211	239,093	24,970	869,274	641,253	19,671	14,109	58,465
31,261	11,943	7,910	19,585	541,152	261,917	23,373	826,442	576,454	18,374	14,194	49,076
34,940	12,151	8,514	21,455	582,648	247,028	23,511	853,187	614,911	18,994	14,550	54,800
32,222	9,507	7,095	20,103	666,736	189,175	21,781	877,692	626,091	14,015	14,587	54,664
34,416	9,303	7,698	20,204	648,832	182,222	33,509	864,562	616,063	13,533	16,084	52,079
33,734	12,679	8,012	21,017	527,604	266,021	14,749	808,374	595,245	17,163	14,805	46,505
31,256	11,718	8,495	20,437	585,736	233,770	20,478	839,984	599,339	18,316	13,026	54,856
27,475	13,030	9,452	20,645	715,736	268,187	17,913	1,001,836	579,234	20,469	14,607	64,367
39,202	11,172	9,060	22,159	539,427	209,784	19,507	768,718	678,935	17,429	13,968	54,030
37,652	12,291	9,429	23,064	648,864	247,553	23,800	920,217	647,120	19,800	13,679	60,361
37,298	11,850	9,430	20,767	517,868	263,297	26,117	807,283	640,588	19,610	15,016	50,536
32,730	11,389	9,563	22,435	692,380	201,613	16,522	910,515	655,098	18,592	14,943	70,003
38,344	12,386	8,387	21,386	473,526	231,096	26,789	731,410	638,255	18,244	13,587	47,553
37,894	12,558	8,301	22,399	513,871	218,595	22,845	755,311	595,028	18,370	13,111	52,071
39,208	12,232	8,891	23,084	617,286	238,043	26,720	882,049	656,482	18,779	14,590	57,099
37,794	12,759	8,950	23,127	592,396	229,091	27,612	849,098	641,098	18,637	13,675	55,731
42,148	11,403	8,744	23,281	580,644	213,323	22,672	816,639	657,094	16,395	14,264	52,739
37,665	11,175	8,442	20,568	539,827	242,936	28,411	811,174	636,780	17,059	13,916	47,353
38,313	12,423	8,818	22,758	611,048	249,484	25,641	886,173	635,177	19,002	14,486	55,870
34,331	12,492	8,231	21,526	624,456	263,760	26,115	914,331	642,273	20,422	13,621	57,852
37,642	9,984	8,963	20,068	391,081	157,803	18,742	567,626	627,360	12,968	15,686	40,582
36,443	13,779	10,105	24,742	709,210	259,942	14,419	983,571	650,718	22,139	16,041	71,635
39,862	10,973	7,535	22,126	436,053	174,897	8,386	619,336	726,755	15,100	12,690	48,222
32,730	12,058	8,540	24,144	846,090	201,199	11,090	1,058,379	651,586	14,295	15,164	65,720
44,158	11,206	7,593	24,101	542,788	182,724	16,682	742,194	676,018	14,892	17,184	52,849
57,924	12,211	5,427	24,534	394,087	186,220	11,144	591,451	760,996	15,945	8,790	43,927
40,695	13,453	7,430	26,887	631,256	182,958	12,020	826,234	706,010	17,712	12,459	67,789
38,815	12,817	7,899	26,439	831,165	209,975	17,824	1,058,963	667,027	18,962	13,783	77,793
38,309	13,611	9,351	24,957	560,887	203,645	15,416	779,948	525,709	21,067	15,664	66,563
35,775	12,411	8,680	21,950	597,050	249,287	25,588	871,925	631,455	18,823	13,684	54,294
37,246	13,713	7,522	23,742	504,688	201,838	16,408	722,934	696,122	17,921	14,424	55,081
43,627	12,390	7,812	24,865	563,315	208,793	14,666	786,774	642,090	17,406	13,172	56,254
34,002	13,548	12,134	23,343	587,586	218,805	28,154	834,545	603,361	19,832	21,538	62,683

6 令和6年度 診療諸率【現役並み所得者】

番号	市町村名	100人当たり受診件数(受診率)				1件当たり日数(日)			
		入院	入院外	歯科	計	入院	入院外	歯科	計
	広域連合	69.38	1,427.14	232.20	1,728.71	14.72	1.49	1.63	2.04
1	那覇市	73.39	1,544.20	247.28	1,864.87	14.47	1.52	1.64	2.05
2	宜野湾市	71.78	1,439.06	245.69	1,756.52	15.32	1.46	1.74	2.07
3	石垣市	55.91	1,464.27	186.74	1,706.92	12.05	1.58	1.61	1.93
4	浦添市	66.51	1,522.56	269.05	1,858.12	13.40	1.52	1.58	1.95
5	名護市	67.99	1,390.89	271.26	1,730.14	14.51	1.46	1.55	1.98
6	糸満市	81.44	1,465.87	197.31	1,744.61	15.78	1.47	1.72	2.17
7	沖繩市	76.04	1,303.11	226.66	1,605.81	15.80	1.47	1.57	2.17
8	豊見城市	65.80	1,497.23	227.17	1,790.20	13.66	1.43	1.70	1.92
9	うるま市	59.35	1,236.06	211.75	1,507.15	13.58	1.51	1.67	2.01
10	宮古島市	47.74	1,604.18	244.25	1,896.17	15.23	1.44	1.74	1.82
11	南城市	43.54	1,438.75	233.58	1,715.87	14.26	1.42	1.70	1.78
12	国頭村	50.00	1,446.43	296.43	1,792.86	15.07	1.31	2.24	1.85
13	大宜味村	55.00	1,415.00	345.00	1,815.00	14.73	1.76	1.58	2.12
14	東村	60.00	1,570.00	150.00	1,780.00	14.00	1.17	1.73	1.65
15	今帰仁村	32.56	1,311.63	204.65	1,548.84	18.93	1.46	1.93	1.89
16	本部町	73.58	1,303.77	126.42	1,503.77	20.08	1.43	1.48	2.35
17	恩納村	72.55	1,188.24	127.45	1,388.24	18.01	1.48	1.48	2.35
18	宜野座村	53.45	1,274.14	153.45	1,481.03	8.90	1.51	1.53	1.78
19	金武町	80.12	1,359.64	181.93	1,621.69	17.35	1.38	1.49	2.18
20	伊江村	102.33	1,141.86	111.63	1,355.81	18.73	1.65	1.67	2.94
21	読谷村	60.33	1,354.11	201.28	1,615.72	13.93	1.52	1.56	1.99
22	嘉手納町	79.95	1,214.97	183.69	1,478.61	16.45	1.47	1.50	2.28
23	北谷町	73.49	1,352.67	208.09	1,634.25	15.41	1.51	1.64	2.15
24	北中城村	69.54	1,321.84	239.08	1,630.46	13.84	1.47	1.54	2.00
25	中城村	68.38	1,361.03	208.09	1,637.50	15.51	1.41	1.69	2.04
26	西原町	73.09	1,481.45	246.18	1,800.73	12.93	1.46	1.61	1.94
27	与那原町	59.86	1,353.74	227.21	1,640.82	18.61	1.33	1.67	2.01
28	南風原町	73.22	1,378.63	234.19	1,686.04	14.93	1.50	1.60	2.10
29	渡嘉敷村	33.33	2,033.33	233.33	2,300.00	2.00	1.28	1.29	1.29
30	座間味村	0.00	1,050.00	350.00	1,400.00	-	1.19	1.14	1.18
31	粟国村	66.67	1,633.33	100.00	1,800.00	25.50	1.33	1.67	2.24
32	渡名喜村	-	-	-	-	16.50	1.34	1.00	2.46
33	南大東村	73.68	1,252.63	105.26	1,431.58	14.71	1.24	1.90	1.99
34	北大東村	66.67	1,383.33	166.67	1,616.67	8.75	1.42	1.90	1.77
35	伊平屋村	100.00	1,550.00	275.00	1,925.00	15.75	1.29	1.27	2.04
36	伊是名村	120.00	1,100.00	300.00	1,520.00	26.67	1.24	2.00	3.39
37	久米島町	33.33	1,118.52	218.52	1,370.37	6.56	1.24	1.78	1.46
38	八重瀬町	52.94	1,384.71	214.71	1,652.35	13.80	1.55	1.56	1.94
39	多良間村	50.00	1,400.00	250.00	1,700.00	9.00	1.07	2.00	1.44
40	竹富町	160.00	1,350.00	130.00	1,640.00	15.31	1.50	1.31	2.83
41	与那国町	0.00	1,153.85	146.15	1,300.00	-	1.31	1.37	1.32

(注) 受診率＝年間レセプト件数÷平均被保険者数×100

(注) 1件当たり日数＝受診日数÷レセプト件数

(注) 1日当たり診療費＝年間診療費(費用額)÷年間日数

(注) 1人当たり診療費＝年間診療費(費用額)÷年間平均被保険者数

(注) 1件当たり診療費＝年間診療費(費用額)÷年間受診件数

(注) 診療費には、院外処方による調剤、食事・生活療養、訪問看護、療養、移送の費用を含まない

(注) 1人当たり医療費算出に用いた被保険者数・費用額は3月～2月平均

1日当たり診療費(円)				1人当たり診療費(円)				1件当たり診療費(円)			
入院	入院外	歯科	計	入院	入院外	歯科	計	入院	入院外	歯科	計
47,362	12,103	7,891	21,856	483,738	257,732	29,851	771,321	697,278	18,059	12,856	44,618
48,625	11,767	7,768	21,590	516,268	276,891	31,425	824,584	703,498	17,931	12,708	44,217
44,892	12,339	7,401	21,611	493,643	260,057	31,558	785,258	687,756	18,071	12,845	44,705
49,457	16,717	6,912	22,525	333,086	387,197	20,755	741,039	595,778	26,443	11,114	43,414
53,949	13,126	7,809	22,537	480,933	303,263	33,190	817,386	723,069	19,918	12,336	43,990
54,804	11,460	7,953	23,485	540,490	231,988	33,520	805,998	794,947	16,679	12,357	46,586
46,554	13,054	7,173	23,910	598,371	281,667	24,332	904,370	734,765	19,215	12,332	51,838
42,904	11,912	8,559	22,276	515,374	228,738	30,441	774,553	677,747	17,553	13,430	48,234
51,002	11,752	7,278	21,533	458,450	252,109	28,118	738,678	696,690	16,838	12,378	41,262
53,629	12,675	8,273	23,054	432,267	237,287	29,178	698,732	728,382	19,197	13,780	46,361
42,017	10,536	8,115	16,857	305,390	242,800	34,524	582,715	639,759	15,135	14,135	30,731
42,689	10,935	7,425	16,933	265,110	222,901	29,424	517,435	608,855	15,493	12,597	30,156
46,265	8,195	7,043	16,629	348,639	155,116	46,787	550,542	697,277	10,724	15,784	30,708
42,920	11,334	6,670	17,327	347,651	282,228	36,352	666,231	632,093	19,945	10,537	36,707
52,058	7,813	7,631	20,482	437,288	142,985	19,841	600,114	728,813	9,107	13,227	33,714
34,158	13,444	7,915	17,063	210,506	257,002	31,292	498,800	646,555	19,594	15,291	32,205
31,902	14,026	6,856	21,127	471,300	261,731	12,807	745,838	640,484	20,075	10,131	49,598
47,888	11,084	10,730	25,836	625,832	195,171	20,198	841,201	862,633	16,425	15,848	60,595
98,833	10,210	8,179	26,068	470,308	195,929	19,178	685,415	879,932	15,377	12,498	46,279
33,738	12,160	9,419	20,422	468,883	228,472	25,533	722,887	585,222	16,804	14,035	44,576
35,385	13,673	6,783	23,789	678,070	257,565	12,620	948,256	662,660	22,557	11,306	69,940
51,722	12,729	8,502	22,532	434,770	261,424	26,687	722,881	720,664	19,306	13,259	44,740
39,160	11,502	7,771	21,978	515,046	205,217	21,359	741,622	644,238	16,891	11,628	50,157
43,393	12,187	8,489	21,876	491,512	249,136	28,944	769,592	668,779	18,418	13,910	47,091
47,943	11,565	8,113	21,895	461,381	223,960	29,819	715,161	663,474	16,943	12,472	43,863
39,140	10,291	7,245	19,150	414,994	197,730	25,410	638,133	606,873	14,528	12,211	38,970
46,901	9,674	7,704	19,506	443,260	208,709	30,536	682,504	606,450	14,088	12,404	37,902
42,668	13,132	7,940	22,518	475,446	236,728	30,141	742,314	794,210	17,487	13,266	45,241
47,743	10,691	7,978	21,840	521,912	221,546	29,979	773,437	712,805	16,070	12,801	45,873
63,390	7,699	5,081	8,686	42,260	200,167	15,243	257,670	126,780	9,844	6,533	11,203
-	6,323	20,564	9,775	0	79,040	82,255	161,295	-	7,528	23,501	11,521
95,002	18,017	7,556	50,033	1,615,030	390,373	12,593	2,017,997	2,422,545	23,900	12,593	112,111
44,394	9,825	9,110	27,019	-	-	-	-	732,493	13,145	9,110	66,380
37,717	8,921	5,664	19,677	408,927	138,982	11,328	559,237	554,973	11,095	10,762	39,064
99,784	12,420	4,646	29,339	582,075	244,255	14,713	841,043	873,113	17,657	8,828	52,023
54,102	17,859	2,999	31,077	852,110	357,170	10,498	1,219,778	852,110	23,043	3,817	63,365
15,735	8,415	5,969	12,670	503,508	114,444	35,814	653,766	419,590	10,404	11,938	43,011
81,889	13,799	7,213	19,969	178,942	191,650	28,050	398,643	536,827	17,134	12,836	29,090
67,765	11,824	8,596	24,216	495,082	253,585	28,824	777,491	935,156	18,313	13,425	47,054
38,522	7,879	6,944	13,317	173,350	118,185	34,720	326,255	346,700	8,442	13,888	19,191
45,948	24,435	11,266	35,312	1,125,724	493,581	19,152	1,638,457	703,578	36,562	14,732	99,906
-	12,208	12,670	12,262	0	184,996	25,340	210,336	-	16,033	17,338	16,180

7 令和6年度 診療諸率【現役並み所得者以外】

番号	市町村名	100人当たり受診件数(受診率)				1件当たり日数(日)			
		入院	入院外	歯科	計	入院	入院外	歯科	計
	広域連合	94.41	1,363.51	187.78	1,645.70	17.29	1.57	1.66	2.48
1	那覇市	91.90	1,491.64	211.04	1,794.57	16.38	1.64	1.67	2.40
2	宜野湾市	95.09	1,366.26	204.63	1,665.98	16.75	1.53	1.72	2.42
3	石垣市	86.63	1,446.15	154.00	1,686.78	14.90	1.60	1.74	2.29
4	浦添市	82.90	1,499.05	217.21	1,799.16	16.01	1.55	1.67	2.23
5	名護市	97.73	1,377.64	211.17	1,686.55	18.52	1.57	1.45	2.53
6	糸満市	117.51	1,340.43	160.28	1,618.23	19.51	1.52	1.67	2.84
7	沖縄市	97.69	1,247.69	193.72	1,539.09	17.74	1.58	1.58	2.60
8	豊見城市	88.93	1,465.85	198.03	1,752.81	16.48	1.55	1.75	2.33
9	うるま市	97.14	1,213.85	174.24	1,485.23	17.91	1.56	1.64	2.64
10	宮古島市	95.96	1,417.38	161.08	1,674.41	18.51	1.54	1.80	2.54
11	南城市	97.26	1,293.81	158.07	1,549.13	17.67	1.57	1.71	2.60
12	国頭村	108.54	1,346.31	143.98	1,598.84	19.50	1.48	2.04	2.75
13	大宜味村	107.17	1,343.93	203.31	1,654.41	17.96	1.44	2.12	2.60
14	東村	89.76	1,549.21	97.64	1,736.61	17.74	1.36	1.85	2.24
15	今帰仁村	99.66	1,275.26	155.81	1,530.72	19.18	1.57	1.52	2.71
16	本部町	124.97	1,310.41	122.53	1,557.92	21.10	1.57	1.55	3.14
17	恩納村	80.03	1,204.95	140.68	1,425.66	17.27	1.57	1.55	2.45
18	宜野座村	104.24	1,248.25	175.73	1,528.22	17.55	1.62	1.45	2.69
19	金武町	80.93	1,340.58	172.95	1,594.46	17.15	1.69	1.61	2.46
20	伊江村	105.90	1,080.86	110.50	1,297.27	20.09	1.63	1.56	3.13
21	読谷村	76.13	1,254.47	196.59	1,527.20	16.95	1.47	1.63	2.26
22	嘉手納町	88.37	1,182.09	171.30	1,441.76	15.49	1.46	1.61	2.34
23	北谷町	99.11	1,246.55	176.98	1,522.64	16.99	1.54	1.64	2.56
24	北中城村	96.96	1,210.77	194.50	1,502.23	17.41	1.46	1.53	2.50
25	中城村	89.76	1,296.97	155.50	1,542.23	15.59	1.44	1.63	2.28
26	西原町	85.71	1,419.51	200.81	1,706.03	17.18	1.53	1.65	2.33
27	与那原町	99.17	1,309.61	172.90	1,581.68	16.48	1.55	1.64	2.49
28	南風原町	99.73	1,282.42	187.30	1,569.45	19.00	1.65	1.66	2.75
29	渡嘉敷村	63.51	1,183.78	114.86	1,362.16	16.98	1.30	1.79	2.07
30	座間味村	111.49	1,177.01	83.91	1,372.41	17.86	1.62	1.63	2.94
31	粟国村	59.82	1,145.54	65.18	1,270.54	18.01	1.38	1.68	2.18
32	渡名喜村	120.90	1,297.01	71.64	1,489.55	20.16	1.17	1.79	2.74
33	南大東村	81.36	1,222.88	95.76	1,400.00	15.40	1.34	2.33	2.23
34	北大東村	50.00	1,142.00	122.00	1,314.00	13.84	1.29	1.57	1.79
35	伊平屋村	89.16	1,020.48	92.17	1,201.81	17.39	1.32	1.71	2.54
36	伊是名村	124.73	1,107.53	124.73	1,356.99	16.94	1.49	1.73	2.93
37	久米島町	108.58	962.73	95.33	1,166.63	13.78	1.56	1.67	2.70
38	八重瀬町	96.76	1,321.17	185.53	1,603.46	17.76	1.51	1.58	2.50
39	多良間村	72.78	1,122.78	112.03	1,307.59	18.77	1.31	1.92	2.33
40	竹富町	86.02	1,195.97	110.90	1,392.89	14.69	1.40	1.70	2.25
41	与那国町	106.43	1,098.57	129.29	1,334.29	17.74	1.48	1.82	2.81

(注) 受診率＝年間レセプト件数÷平均被保険者数×100

(注) 1件当たり日数＝受診日数÷レセプト件数

(注) 1日当たり診療費＝年間診療費(費用額)÷年間日数

(注) 1人当たり診療費＝年間診療費(費用額)÷年間平均被保険者数

(注) 1件当たり診療費＝年間診療費(費用額)÷年間受診件数

(注) 診療費には、院外処方による調剤、食事・生活療養、訪問看護、療養、移送の費用を含まない

(注) 1人当たり医療費算出に用いた被保険者数・費用額は3月～2月平均

1日当たり診療費(円)				1人当たり診療費(円)				1件当たり診療費(円)			
入院	入院外	歯科	計	入院	入院外	歯科	計	入院	入院外	歯科	計
36,813	11,975	8,566	21,643	600,999	256,400	26,633	884,031	636,599	18,804	14,183	53,718
39,723	11,466	8,515	21,103	597,828	280,535	30,053	908,417	650,548	18,807	14,241	50,620
40,621	12,265	8,133	23,105	646,857	256,019	28,583	931,459	680,268	18,739	13,968	55,911
38,851	11,824	7,148	20,514	501,421	273,339	19,122	793,883	578,813	18,901	12,417	47,065
42,293	11,681	8,647	21,545	561,187	270,564	31,414	863,165	676,977	18,049	14,462	47,976
33,526	12,093	9,281	20,964	606,731	261,017	28,487	896,235	620,796	18,947	13,490	53,140
32,228	12,529	9,102	22,155	738,847	255,064	24,364	1,018,275	628,744	19,028	15,201	62,925
35,513	12,604	8,934	22,235	615,557	247,966	27,320	890,843	630,141	19,874	14,103	57,881
40,710	11,334	8,412	21,635	596,539	257,056	29,176	882,770	670,809	17,536	14,733	50,363
35,564	12,634	8,623	22,522	618,845	239,236	24,638	882,719	637,057	19,709	14,141	59,433
31,063	12,009	7,896	19,685	551,793	262,780	22,870	837,442	575,033	18,540	14,198	50,014
34,803	12,211	8,592	21,623	598,175	248,208	23,222	869,605	615,044	19,184	14,691	56,135
32,041	9,552	7,099	20,197	678,258	190,409	20,875	889,542	624,903	14,143	14,498	55,637
34,284	9,207	7,746	20,298	659,905	178,545	33,404	871,854	615,760	13,285	16,430	52,699
33,353	12,845	8,034	21,033	531,159	270,865	14,549	816,573	591,730	17,484	14,901	47,021
31,229	11,669	8,524	20,508	596,825	233,083	20,158	850,067	598,883	18,277	12,938	55,534
27,405	13,005	9,525	20,635	722,620	268,368	18,057	1,009,045	578,219	20,480	14,737	64,769
38,510	11,179	8,939	21,871	532,156	211,013	19,448	762,618	664,920	17,512	13,825	53,492
36,302	12,458	9,526	22,901	664,005	251,930	24,192	940,127	636,997	20,183	13,767	61,518
37,735	11,818	9,431	20,805	523,878	267,570	26,189	817,638	647,313	19,959	15,143	51,280
32,582	11,238	9,750	22,353	693,265	198,151	16,764	908,180	654,646	18,333	15,170	70,007
37,122	12,332	8,371	21,236	478,960	226,843	26,803	732,606	629,098	18,083	13,634	47,971
37,513	12,899	8,467	22,531	513,503	222,782	23,310	759,596	581,095	18,846	13,608	52,685
38,512	12,244	9,007	23,354	648,381	235,300	26,171	909,852	654,227	18,876	14,787	59,755
36,641	13,020	9,157	23,342	618,523	230,114	27,172	875,809	637,898	19,006	13,970	58,300
42,307	11,483	8,890	23,555	592,233	214,414	22,481	829,127	659,771	16,532	14,457	53,761
37,193	11,293	8,512	20,643	547,526	245,665	28,242	821,433	638,842	17,306	14,064	48,149
38,071	12,372	8,914	22,775	622,116	250,525	25,273	897,915	627,341	19,130	14,617	56,770
33,523	12,676	8,263	21,499	635,162	268,167	25,712	929,040	636,866	20,911	13,728	59,195
37,577	10,141	9,193	20,552	405,223	156,085	18,883	580,191	638,010	13,185	16,440	42,593
36,443	13,892	9,402	24,883	725,514	264,101	12,860	1,002,474	650,718	22,438	15,326	73,045
37,532	10,714	7,534	21,036	404,473	169,125	8,274	581,872	676,134	14,764	12,694	45,797
32,023	12,274	8,534	23,935	780,493	186,681	10,954	978,129	645,593	14,393	15,290	65,666
45,056	11,554	7,871	24,750	564,342	189,767	17,544	771,653	693,671	15,518	18,320	55,118
53,689	12,178	5,581	23,833	371,529	179,256	10,716	561,500	743,058	15,697	8,783	42,732
40,367	13,295	7,668	26,758	625,935	178,760	12,056	816,751	702,062	17,517	13,081	67,960
39,754	12,915	8,043	26,920	839,973	212,543	17,340	1,069,855	673,426	19,191	13,902	78,840
38,145	13,606	9,485	25,038	570,718	203,953	15,091	789,762	525,622	21,185	15,831	67,696
35,054	12,444	8,685	21,854	602,455	249,059	25,417	876,930	622,647	18,851	13,699	54,690
37,241	13,788	7,539	23,848	508,882	202,897	16,176	727,955	699,160	18,071	14,439	55,671
43,521	12,046	7,738	24,498	549,988	202,044	14,560	766,592	639,380	16,894	13,129	55,036
34,002	13,664	12,092	23,814	642,148	221,944	28,416	892,508	603,361	20,203	21,979	66,890

8 令和6年度 高額療養費の状況(現物分)【全被保険者】

(医科歯科のみ)

番号	市町村名	全被保険者							
		多数該当分		長期疾病分		その他		合計	
		件数(件)	支給額(円)	件数(件)	支給額(円)	件数(件)	支給額(円)	件数(件)	支給額(円)
	広 域 連 合	8,151	604,663,319	22,535	1,059,393,580	194,508	6,716,810,977	225,194	8,380,867,876
1	那 覇 市	1,999	162,223,192	4,414	222,420,971	48,504	1,595,932,720	54,917	1,980,576,883
2	宜 野 湾 市	581	52,794,370	1,618	87,377,313	12,045	450,961,591	14,244	591,133,274
3	石 垣 市	107	9,055,618	764	26,581,183	5,614	185,426,992	6,485	221,063,793
4	浦 添 市	558	41,866,067	1,576	85,672,222	14,325	472,179,585	16,459	599,717,874
5	名 護 市	405	32,247,519	1,166	45,204,247	8,311	287,639,484	9,882	365,091,250
6	糸 満 市	426	28,857,971	1,036	46,005,834	8,500	293,359,984	9,962	368,223,789
7	沖 縄 市	884	66,394,028	2,346	99,774,180	15,603	602,808,193	18,833	768,976,401
8	豊 見 城 市	384	27,611,711	960	44,610,548	7,278	253,211,350	8,622	325,433,609
9	う る ま 市	491	31,604,568	2,314	103,249,717	15,592	560,946,222	18,397	695,800,507
10	宮 古 島 市	198	11,156,401	547	24,516,686	8,368	246,196,941	9,113	281,870,028
11	南 城 市	273	16,375,578	733	35,200,469	7,122	216,444,014	8,128	268,020,061
12	国 頭 村	54	2,947,024	51	1,862,083	806	34,577,084	911	39,386,191
13	大 宜 味 村	32	1,716,194	47	2,839,857	627	23,359,609	706	27,915,660
14	東 村	2	99,282	47	1,649,052	285	10,696,802	334	12,445,136
15	今 帰 仁 村	45	3,138,988	223	9,650,846	1,857	60,577,077	2,125	73,366,911
16	本 部 町	87	4,933,023	296	12,600,201	2,553	87,959,665	2,936	105,492,889
17	恩 納 村	21	2,052,035	247	11,638,612	1,231	51,562,616	1,499	65,253,263
18	宜 野 座 村	26	2,178,992	146	4,243,706	906	34,059,568	1,078	40,482,266
19	金 武 町	101	6,755,073	200	6,675,449	1,767	62,462,855	2,068	75,893,377
20	伊 江 村	59	2,377,846	60	5,097,682	849	33,664,696	968	41,140,224
21	読 谷 村	153	11,901,578	796	37,790,749	4,272	153,295,723	5,221	202,988,050
22	嘉 手 納 町	50	3,228,093	213	12,029,011	1,375	58,085,377	1,638	73,342,481
23	北 谷 町	251	19,252,444	447	22,988,094	3,130	129,034,282	3,828	171,274,820
24	北 中 城 村	69	7,156,196	234	9,562,838	2,417	99,959,336	2,720	116,678,370
25	中 城 村	80	6,408,601	166	7,161,473	2,341	84,019,647	2,587	97,589,721
26	西 原 町	271	15,867,561	345	13,501,044	4,710	145,991,131	5,326	175,359,736
27	与 那 原 町	77	6,030,227	291	15,973,827	2,428	80,873,348	2,796	102,877,402
28	南 風 原 町	305	16,116,246	532	33,677,547	4,945	154,768,509	5,782	204,562,302
29	渡 嘉 敷 村	0	0	1	0	59	2,153,028	60	2,153,028
30	座 間 味 村	4	404,440	12	318,383	96	4,071,083	112	4,793,906
31	粟 国 村	0	0	0	0	94	4,258,807	94	4,258,807
32	渡 名 喜 村	3	146,033	0	0	121	3,975,987	124	4,122,020
33	南 大 東 村	7	599,763	0	0	147	5,909,021	154	6,508,784
34	北 大 東 村	0	0	0	0	36	2,036,005	36	2,036,005
35	伊 平 屋 村	13	1,251,745	0	0	167	6,125,823	180	7,377,568
36	伊 是 名 村	1	180,730	25	484,405	209	11,463,318	235	12,128,453
37	久 米 島 町	1	90,227	199	6,574,036	1,093	38,213,681	1,293	44,877,944
38	八 重 瀬 町	112	8,735,522	460	21,577,662	3,946	138,702,210	4,518	169,015,394
39	多 良 間 村	5	287,688	0	0	153	5,017,095	158	5,304,783
40	竹 富 町	16	620,745	19	598,003	432	18,375,128	467	19,593,876
41	与 那 国 町	0	0	4	285,650	194	6,455,390	198	6,741,040

9 令和6年度 高額療養費の状況(現物分)【現役並み所得者】

(医科歯科のみ)

番号	市町村名	現役並み所得者							
		多数該当分		長期疾病分		その他		合 計	
		件数(件)	支給額(円)	件数(件)	支給額(円)	件数(件)	支給額(円)	件数(件)	支給額(円)
計	広 域 連 合	1,495	205,493,405	2,120	228,013,087	6,162	890,372,563	9,777	1,323,879,055
1	那 覇 市	387	59,620,318	527	58,683,735	1,740	241,023,589	2,654	359,327,642
2	宜 野 湾 市	170	22,081,857	197	22,460,282	576	77,761,642	943	122,303,781
3	石 垣 市	16	3,261,345	58	4,545,255	115	22,253,021	189	30,059,621
4	浦 添 市	131	15,361,920	249	25,428,320	554	81,316,807	934	122,107,047
5	名 護 市	41	11,959,764	52	5,874,225	172	26,731,954	265	44,565,943
6	糸 満 市	40	5,512,812	80	8,567,461	151	27,387,832	271	41,468,105
7	沖 縄 市	210	29,181,600	172	13,408,928	731	102,074,189	1,113	144,664,717
8	豊 見 城 市	53	7,217,121	54	6,557,416	222	30,507,208	329	44,281,745
9	う る ま 市	54	8,548,092	219	21,242,189	391	55,216,187	664	85,006,468
10	宮 古 島 市	32	2,452,401	20	1,876,271	69	10,152,538	121	14,481,210
11	南 城 市	22	2,008,587	20	1,975,835	65	8,366,378	107	12,350,800
12	国 頭 村	2	377,973	0	0	8	1,074,973	10	1,452,946
13	大 宜 味 村	4	566,568	13	617,486	4	402,639	21	1,586,693
14	東 村	0	0	0	0	2	677,938	2	677,938
15	今 帰 仁 村	4	419,454	19	1,856,491	10	985,076	33	3,261,021
16	本 部 町	1	181,104	7	646,646	13	2,771,150	21	3,598,900
17	恩 納 村	7	1,007,463	21	4,547,557	45	8,539,901	73	14,094,921
18	宜 野 座 村	2	405,450	0	0	26	5,112,164	28	5,517,614
19	金 武 町	41	3,086,463	0	0	70	9,704,925	111	12,791,388
20	伊 江 村	12	785,037	14	1,935,298	16	3,650,427	42	6,370,762
21	読 谷 村	34	4,469,256	152	15,491,331	198	30,260,011	384	50,220,598
22	嘉 手 納 町	26	2,098,740	50	6,004,768	140	19,223,106	216	27,326,614
23	北 谷 町	85	9,891,183	59	6,054,694	224	32,777,769	368	48,723,646
24	北 中 城 村	28	4,177,560	24	2,355,444	151	20,278,588	203	26,811,592
25	中 城 村	22	2,127,765	1	23,525	38	5,413,918	61	7,565,208
26	西 原 町	23	2,364,492	3	704,415	110	17,091,706	136	20,160,613
27	与 那 原 町	4	793,668	37	5,406,593	35	8,201,383	76	14,401,644
28	南 風 原 町	25	2,861,724	44	7,379,786	148	22,700,584	217	32,942,094
29	渡 嘉 敷 村	0	0	0	0	0	0	0	0
30	座 間 味 村	0	0	0	0	0	0	0	0
31	栗 国 村	0	0	0	0	2	1,081,436	2	1,081,436
32	渡 名 喜 村	1	28,282	0	0	24	532,642	25	560,924
33	南 大 東 村	3	426,159	0	0	11	814,506	14	1,240,665
34	北 大 東 村	0	0	0	0	3	578,813	3	578,813
35	伊 平 屋 村	3	818,460	0	0	0	0	3	818,460
36	伊 是 名 村	0	0	0	0	1	18,299	1	18,299
37	久 米 島 町	0	0	0	0	6	629,550	6	629,550
38	八 重 瀬 町	6	1,047,288	28	4,369,136	77	12,770,275	111	18,186,699
39	多 良 間 村	0	0	0	0	1	23,113	1	23,113
40	竹 富 町	6	353,499	0	0	13	2,266,326	19	2,619,825
41	与 那 国 町	0	0	0	0	0	0	0	0

10 令和6年度 高額療養費の状況(現物分)【現役並み所得者以外】

(医科歯科のみ)

番号	市町村名	現役並み所得者以外							
		多数該当分		長期疾病分		その他		合 計	
		件数(件)	支給額(円)	件数(件)	支給額(円)	件数(件)	支給額(円)	件数(件)	支給額(円)
計	広 域 連 合	6,656	399,169,914	20,415	831,380,493	188,346	5,826,438,414	215,417	7,056,988,821
1	那 覇 市	1,612	102,602,874	3,887	163,737,236	46,764	1,354,909,131	52,263	1,621,249,241
2	宜 野 湾 市	411	30,712,513	1,421	64,917,031	11,469	373,199,949	13,301	468,829,493
3	石 垣 市	91	5,794,273	706	22,035,928	5,499	163,173,971	6,296	191,004,172
4	浦 添 市	427	26,504,147	1,327	60,243,902	13,771	390,862,778	15,525	477,610,827
5	名 護 市	364	20,287,755	1,114	39,330,022	8,139	260,907,530	9,617	320,525,307
6	糸 満 市	386	23,345,159	956	37,438,373	8,349	265,972,152	9,691	326,755,684
7	沖 縄 市	674	37,212,428	2,174	86,365,252	14,872	500,734,004	17,720	624,311,684
8	豊 見 城 市	331	20,394,590	906	38,053,132	7,056	222,704,142	8,293	281,151,864
9	う る ま 市	437	23,056,476	2,095	82,007,528	15,201	505,730,035	17,733	610,794,039
10	宮 古 島 市	166	8,704,000	527	22,640,415	8,299	236,044,403	8,992	267,388,818
11	南 城 市	251	14,366,991	713	33,224,634	7,057	208,077,636	8,021	255,669,261
12	国 頭 村	52	2,569,051	51	1,862,083	798	33,502,111	901	37,933,245
13	大 宜 味 村	28	1,149,626	34	2,222,371	623	22,956,970	685	26,328,967
14	東 村	2	99,282	47	1,649,052	283	10,018,864	332	11,767,198
15	今 帰 仁 村	41	2,719,534	204	7,794,355	1,847	59,592,001	2,092	70,105,890
16	本 部 町	86	4,751,919	289	11,953,555	2,540	85,188,515	2,915	101,893,989
17	恩 納 村	14	1,044,572	226	7,091,055	1,186	43,022,715	1,426	51,158,342
18	宜 野 座 村	24	1,773,542	146	4,243,706	880	28,947,404	1,050	34,964,652
19	金 武 町	60	3,668,610	200	6,675,449	1,697	52,757,930	1,957	63,101,989
20	伊 江 村	47	1,592,809	46	3,162,384	833	30,014,269	926	34,769,462
21	読 谷 村	119	7,432,322	644	22,299,418	4,074	123,035,712	4,837	152,767,452
22	嘉 手 納 町	24	1,129,353	163	6,024,243	1,235	38,862,271	1,422	46,015,867
23	北 谷 町	166	9,361,261	388	16,933,400	2,906	96,256,513	3,460	122,551,174
24	北 中 城 村	41	2,978,636	210	7,207,394	2,266	79,680,748	2,517	89,866,778
25	中 城 村	58	4,280,836	165	7,137,948	2,303	78,605,729	2,526	90,024,513
26	西 原 町	248	13,503,069	342	12,796,629	4,600	128,899,425	5,190	155,199,123
27	与 那 原 町	73	5,236,559	254	10,567,234	2,393	72,671,965	2,720	88,475,758
28	南 風 原 町	280	13,254,522	488	26,297,761	4,797	132,067,925	5,565	171,620,208
29	渡 嘉 敷 村	0	0	1	0	59	2,153,028	60	2,153,028
30	座 間 味 村	4	404,440	12	318,383	96	4,071,083	112	4,793,906
31	栗 国 村	0	0	0	0	92	3,177,371	92	3,177,371
32	渡 名 喜 村	2	117,751	0	0	97	3,443,345	99	3,561,096
33	南 大 東 村	4	173,604	0	0	136	5,094,515	140	5,268,119
34	北 大 東 村	0	0	0	0	33	1,457,192	33	1,457,192
35	伊 平 屋 村	10	433,285	0	0	167	6,125,823	177	6,559,108
36	伊 是 名 村	1	180,730	25	484,405	208	11,445,019	234	12,110,154
37	久 米 島 町	1	90,227	199	6,574,036	1,087	37,584,131	1,287	44,248,394
38	八 重 瀬 町	106	7,688,234	432	17,208,526	3,869	125,931,935	4,407	150,828,695
39	多 良 間 村	5	287,688	0	0	152	4,993,982	157	5,281,670
40	竹 富 町	10	267,246	19	598,003	419	16,108,802	448	16,974,051
41	与 那 国 町	0	0	4	285,650	194	6,455,390	198	6,741,040

V 医療給付の状況（現金分）

1 医療給付の状況(療養費等)【全被保険者】

	市町村	柔道整復		はり・きゅう		あんま・マッサージ		高額療養費	
		件数	支給金額	件数	支給金額	件数	支給金額	件数	支給金額
1	那覇市	5,217	25,689,102	2,233	44,393,147	3,321	98,275,421	73,605	385,103,015
2	宜野湾市	1,893	9,325,147	577	10,122,847	648	13,346,303	18,101	94,059,482
3	石垣市	505	2,765,513	317	2,225,700	853	16,312,503	9,452	39,353,903
4	浦添市	1,215	6,598,258	745	12,874,549	814	19,940,464	22,519	111,524,532
5	名護市	487	2,321,735	187	2,228,157	195	3,331,580	11,686	52,567,647
6	糸満市	943	5,194,288	125	3,003,181	282	7,816,675	10,463	51,211,316
7	沖縄市	2,322	11,296,799	471	7,624,508	1,183	31,671,130	20,828	114,693,574
8	豊見城市	1,152	5,720,614	369	7,755,807	368	9,540,770	11,554	56,086,747
9	うるま市	2,682	16,602,594	237	5,590,617	688	20,253,919	20,813	106,830,231
10	宮古島市	731	3,219,155	74	625,025	262	4,129,136	11,058	42,366,210
11	南城市	838	4,661,471	147	2,307,192	210	6,672,452	9,931	41,104,821
12	国頭村	13	66,295	25	203,187	25	343,101	1,108	5,303,515
13	大宜味村	37	199,525	0	0	0	0	764	4,094,867
14	東村	5	16,213	0	0	0	0	303	1,085,817
15	今帰仁村	95	449,169	44	578,814	55	1,348,785	1,991	8,068,698
16	本部町	115	498,210	1	1,315	12	296,660	3,035	14,528,146
17	恩納村	124	567,243	12	129,303	13	225,675	1,710	10,162,731
18	宜野座村	105	804,969	0	0	0	0	1,275	5,774,185
19	金武町	261	1,178,077	0	0	16	313,957	2,669	16,462,581
20	伊江村	7	17,911	0	0	0	0	1,302	6,292,967
21	読谷村	658	4,170,524	76	1,309,795	270	6,354,414	6,388	33,428,732
22	嘉手納町	305	1,876,231	18	368,622	76	2,416,625	1,827	13,742,610
23	北谷町	593	2,726,397	49	800,615	87	2,220,930	4,383	30,213,058
24	北中城村	390	1,768,021	36	754,845	54	1,077,438	3,051	16,699,293
25	中城村	234	1,122,019	59	901,433	67	2,024,608	3,193	15,571,013
26	西原町	623	3,387,284	112	2,181,365	190	5,027,317	7,321	34,132,164
27	与那原町	377	2,071,365	44	441,887	66	1,936,404	3,531	15,049,771
28	南風原町	409	2,172,100	81	1,220,040	116	4,531,829	6,779	28,505,700
29	渡嘉敷村	4	27,557	0	0	0	0	85	297,931
30	座間味村	6	30,715	0	0	0	0	139	663,935
31	栗国村	5	26,421	0	0	8	92,907	159	566,435
32	渡名喜村	1	2,826	0	0	0	0	131	668,057
33	南大東村	51	278,375	0	0	0	0	206	1,485,510
34	北大東村	1	6,300	0	0	0	0	55	486,725
35	伊平屋村	0	0	0	0	0	0	218	1,062,493
36	伊是名村	3	8,685	0	0	0	0	191	958,864
37	久米島町	18	57,136	85	1,215,540	20	534,674	1,410	6,244,892
38	八重瀬町	330	1,883,637	107	2,560,970	155	3,964,667	5,228	21,846,791
39	多良間村	8	23,202	0	0	0	0	172	831,537
40	竹富町	38	195,075	1	12,519	8	161,010	529	2,509,673
41	与那国町	5	16,924	17	234,423	18	319,716	191	781,256
	合計	22,806	119,043,082	6,249	111,665,403	10,080	264,481,070	279,354	1,392,421,425

補装具		一般診療		海外診療		介護合算療養費		その他療養費	
件数	支給金額	件数	支給金額	件数	支給金額	件数	支給金額	件数	支給金額
1,074	32,780,298	32	1,507,955	8	563,823	1,754	32,051,772	0	0
294	9,979,012	6	90,405	1	676,241	566	9,700,998	0	0
139	4,758,854	16	260,286	0	0	288	3,921,241	0	0
310	11,179,711	6	46,470	1	52,236	460	9,069,467	0	0
182	5,729,250	3	61,225	0	0	387	5,531,945	0	0
143	4,555,289	2	33,183	0	0	331	5,699,262	0	0
451	15,405,900	7	56,590	2	19,062	648	9,735,572	0	0
166	4,818,650	4	69,992	0	0	336	5,227,854	0	0
352	12,434,308	14	192,206	0	0	759	10,731,836	0	0
177	5,607,140	3	26,573	0	0	459	6,153,070	0	0
161	4,670,005	2	448,659	0	0	342	5,025,014	0	0
22	650,600	1	5,283	0	0	28	247,469	0	0
18	631,383	0	0	0	0	36	304,017	0	0
13	367,190	0	0	0	0	4	59,859	0	0
33	987,334	1	11,214	0	0	27	333,804	0	0
50	1,555,611	3	53,685	0	0	115	1,434,770	0	0
28	878,917	0	0	1	14,251	59	387,882	0	0
32	828,931	0	0	0	0	20	405,132	0	0
55	2,031,175	0	0	0	0	86	1,400,089	0	0
13	366,911	3	26,824	0	0	12	311,069	0	0
112	4,956,089	1	34,475	0	0	202	3,383,145	0	0
47	1,469,749	2	9,558	0	0	116	1,761,445	0	0
95	3,288,435	0	0	10	461,117	120	1,883,783	0	0
68	2,147,413	5	24,250	6	1,191,055	166	2,401,721	0	0
62	2,234,429	1	8,316	0	0	97	1,405,182	0	0
97	3,779,514	0	0	0	0	179	2,303,048	0	0
66	1,895,887	1	4,212	0	0	85	1,274,891	0	0
93	2,593,808	2	163,779	0	0	171	2,707,517	0	0
2	12,115	0	0	0	0	2	17,248	0	0
1	53,662	0	0	0	0	4	131,674	0	0
1	14,758	1	3,528	0	0	17	146,371	0	0
2	64,251	0	0	0	0	0	0	0	0
5	160,774	0	0	0	0	0	0	0	0
1	6,614	0	0	0	0	2	17,407	0	0
8	256,025	0	0	0	0	0	0	0	0
7	260,582	0	0	0	0	9	83,352	0	0
31	880,151	1	5,445	0	0	40	453,414	0	0
88	2,356,101	1	9,612	0	0	140	1,544,531	0	0
1	36,347	0	0	0	0	5	31,384	0	0
11	433,414	3	21,870	0	0	15	196,785	0	0
0	0	0	0	0	0	0	0	0	0
4,511	147,116,587	121	3,175,595	29	2,977,785	8,087	127,475,020	0	0

1 医療給付の状況(療養費等)【全被保険者】続き

	市町村	移送費		負担割合差額		食事標準負担差額		外来年間合算費		合計	
		件数	支給金額	件数	支給金額	件数	支給金額	件数	支給金額	件数	支給金額
1	那覇市	0	0	476	832,994	43	161,540	291	9,147,572	88,054	630,506,639
2	宜野湾市	0	0	24	30,740	14	42,000	63	2,020,208	22,187	149,393,383
3	石垣市	1	34,470	123	171,021	0	0	26	849,425	11,720	70,652,916
4	浦添市	0	0	248	305,452	17	48,350	97	3,077,449	26,432	174,716,938
5	名護市	0	0	71	203,023	0	0	31	1,054,042	13,229	73,028,604
6	糸満市	0	0	35	35,378	6	23,850	40	1,271,401	12,370	78,843,823
7	沖縄市	0	0	271	526,257	20	56,200	63	1,928,720	26,266	193,014,312
8	豊見城市	0	0	183	178,992	2	9,300	42	1,046,758	14,176	90,455,484
9	うるま市	0	0	144	218,263	12	36,100	48	1,307,067	25,749	174,197,141
10	宮古島市	0	0	13	19,124	3	32,700	24	720,352	12,804	62,898,485
11	南城市	0	0	67	65,094	6	20,300	30	947,668	11,734	65,922,676
12	国頭村	0	0	0	0	0	0	3	38,546	1,225	6,857,996
13	大宜味村	0	0	75	50,666	2	6,000	0	0	932	5,286,458
14	東村	0	0	0	0	0	0	0	0	325	1,529,079
15	今帰仁村	0	0	0	0	0	0	5	130,662	2,251	11,908,480
16	本部町	0	0	0	0	4	15,900	8	309,000	3,343	18,693,297
17	恩納村	0	0	8	4,425	0	0	9	323,537	1,964	12,693,964
18	宜野座村	0	0	0	0	0	0	1	3,435	1,433	7,816,652
19	金武町	0	0	86	356,375	0	0	9	294,102	3,182	22,036,356
20	伊江村	0	0	0	0	0	0	2	32,491	1,339	7,048,173
21	読谷村	0	0	14	22,419	4	18,600	21	647,959	7,746	54,326,152
22	嘉手納町	0	0	45	37,535	3	11,750	5	106,763	2,444	21,800,888
23	北谷町	0	0	51	91,269	3	11,900	14	304,351	5,405	42,001,855
24	北中城村	0	0	4	8,419	5	17,800	10	239,496	3,795	26,329,751
25	中城村	0	0	2	4,682	3	12,400	2	66,572	3,720	23,350,654
26	西原町	0	0	85	103,136	5	19,150	27	873,324	8,639	51,806,302
27	与那原町	0	0	92	450,161	2	12,000	5	160,580	4,269	23,297,158
28	南風原町	0	0	12	13,147	15	44,850	28	957,768	7,706	42,910,538
29	渡嘉敷村	0	0	0	0	0	0	0	0	93	354,851
30	座間味村	0	0	0	0	0	0	0	0	150	879,986
31	栗国村	0	0	0	0	0	0	0	0	191	850,420
32	渡名喜村	0	0	0	0	0	0	0	0	134	735,134
33	南大東村	0	0	0	0	0	0	3	141,859	265	2,066,518
34	北大東村	0	0	0	0	0	0	1	233	60	517,279
35	伊平屋村	0	0	0	0	0	0	2	79,104	228	1,397,622
36	伊是名村	0	0	0	0	0	0	0	0	210	1,311,483
37	久米島町	0	0	20	20,656	0	0	2	81,000	1,627	9,492,908
38	八重瀬町	0	0	3	46,187	2	7,650	14	502,341	6,068	34,722,487
39	多良間村	0	0	0	0	0	0	0	0	186	922,470
40	竹富町	0	0	0	0	0	0	0	0	605	3,530,346
41	与那国町	0	0	0	0	0	0	0	0	231	1,352,319
合計		1	34,470	2,152	3,795,415	171	608,340	926	28,663,785	334,487	2,201,457,977

2 医療給付の状況(療養費等)【現役並み所得者】

	市町村	柔道整復		はり・きゅう		あんま・マッサージ		高額療養費	
		件数	支給金額	件数	支給金額	件数	支給金額	件数	支給金額
1	那覇市	913	3,556,469	270	3,956,862	387	8,948,825	3,455	79,889,774
2	宜野湾市	339	1,409,821	61	1,110,252	67	1,326,118	1,201	27,171,334
3	石垣市	52	233,189	21	90,765	42	583,443	288	5,914,465
4	浦添市	200	739,398	47	774,845	56	991,248	976	22,164,829
5	名護市	33	109,572	8	44,772	11	54,320	292	6,422,828
6	糸満市	61	373,893	4	38,598	9	114,744	312	6,860,944
7	沖繩市	354	1,363,165	83	1,343,812	101	2,285,829	1,193	29,083,239
8	豊見城市	119	517,895	17	370,666	6	160,160	485	11,517,690
9	うるま市	321	1,610,396	6	51,445	54	1,066,709	710	15,746,949
10	宮古島市	91	271,051	0	0	0	0	227	3,146,114
11	南城市	27	133,050	11	135,625	12	193,998	153	2,094,572
12	国頭村	0	0	0	0	0	0	34	671,777
13	大宜味村	0	0	0	0	0	0	14	215,113
14	東村	0	0	0	0	0	0	7	33,727
15	今帰仁村	14	49,072	0	0	0	0	8	200,974
16	本部町	18	84,598	0	0	0	0	44	2,268,955
17	恩納村	11	24,069	0	0	0	0	82	2,106,758
18	宜野座村	1	5,237	0	0	0	0	47	867,983
19	金武町	36	134,262	0	0	1	30,016	198	4,515,054
20	伊江村	0	0	0	0	0	0	58	603,433
21	読谷村	131	536,785	0	0	8	137,025	355	8,669,060
22	嘉手納町	115	499,430	0	0	10	220,535	235	6,552,734
23	北谷町	168	631,984	11	109,599	34	747,502	457	11,727,750
24	北中城村	107	347,392	10	96,289	0	0	220	3,896,028
25	中城村	31	137,199	8	94,708	4	38,220	106	1,896,388
26	西原町	117	691,997	0	0	0	0	273	5,715,048
27	与那原町	61	263,939	1	10,109	1	8,942	57	706,326
28	南風原町	73	354,571	0	0	11	536,087	242	4,083,419
29	渡嘉敷村	1	2,268	0	0	0	0	0	0
30	座間味村	0	0	0	0	0	0	0	0
31	粟国村	0	0	0	0	0	0	6	16,124
32	渡名喜村	0	0	0	0	0	0	0	0
33	南大東村	5	23,686	0	0	0	0	20	649,793
34	北大東村	0	0	0	0	0	0	8	315,878
35	伊平屋村	0	0	0	0	0	0	4	36,741
36	伊是名村	0	0	0	0	0	0	0	0
37	久米島町	3	6,601	0	0	0	0	17	294,095
38	八重瀬町	24	78,862	0	0	3	80,066	121	1,906,230
39	多良間村	0	0	0	0	0	0	2	25,079
40	竹富町	2	6,604	0	0	0	0	12	508,019
41	与那国町	1	3,220	0	0	0	0	2	9,962
	合計	3,429	14,199,675	558	8,228,347	817	17,523,787	11,921	268,505,186

補装具		一般診療		海外診療		介護合算療養費		その他療養費		合計	
件数	支給金額	件数	支給金額	件数	支給金額	件数	支給金額	件数	支給金額	件数	支給金額
92	2,338,114	3	26,383	0	0	126	5,537,856	0	0	5,246	104,254,283
35	893,171	0	0	0	0	41	1,915,223	0	0	1,744	33,825,919
6	211,932	0	0	0	0	8	308,774	0	0	417	7,342,568
32	901,784	0	0	0	0	41	2,053,019	0	0	1,352	27,625,123
6	168,690	1	45,633	0	0	17	505,479	0	0	368	7,351,294
2	170,325	0	0	0	0	10	437,529	0	0	398	7,996,033
54	1,661,081	1	7,658	0	0	51	2,033,517	0	0	1,837	37,778,301
17	391,190	0	0	0	0	15	327,604	0	0	659	13,285,205
24	605,039	0	0	0	0	33	1,246,446	0	0	1,148	20,326,984
10	254,873	1	5,180	0	0	7	390,994	0	0	336	4,068,212
6	90,856	1	1,799	0	0	10	177,385	0	0	220	2,827,285
4	98,350	0	0	0	0	0	0	0	0	38	770,127
0	0	0	0	0	0	0	0	0	0	14	215,113
1	30,718	0	0	0	0	0	0	0	0	8	64,445
1	22,074	0	0	0	0	3	90,866	0	0	26	362,986
0	0	0	0	0	0	1	7,682	0	0	63	2,361,235
2	55,129	0	0	0	0	0	0	0	0	95	2,185,956
2	28,736	0	0	0	0	2	230,984	0	0	52	1,132,940
6	177,640	0	0	0	0	9	246,876	0	0	250	5,103,848
2	35,578	2	3,262	0	0	0	0	0	0	62	642,273
23	682,316	1	34,475	0	0	10	390,888	0	0	528	10,450,549
10	247,193	0	0	0	0	20	827,571	0	0	390	8,347,463
16	487,271	0	0	0	0	16	396,829	0	0	702	14,100,935
15	456,072	1	4,459	0	0	13	518,151	0	0	366	5,318,391
5	183,954	0	0	0	0	13	337,812	0	0	167	2,688,281
2	71,936	0	0	0	0	2	161,556	0	0	394	6,640,537
2	50,158	0	0	0	0	3	10,051	0	0	125	1,049,525
8	122,175	1	8,337	0	0	18	330,365	0	0	353	5,434,954
0	0	0	0	0	0	0	0	0	0	1	2,268
0	0	0	0	0	0	0	0	0	0	0	0
1	14,758	0	0	0	0	0	0	0	0	7	30,882
0	0	0	0	0	0	0	0	0	0	0	0
1	41,737	0	0	0	0	0	0	0	0	26	715,216
0	0	0	0	0	0	0	0	0	0	8	315,878
0	0	0	0	0	0	0	0	0	0	4	36,741
0	0	0	0	0	0	0	0	0	0	0	0
0	0	0	0	0	0	1	46,981	0	0	21	347,677
4	78,576	0	0	0	0	7	167,547	0	0	159	2,311,281
0	0	0	0	0	0	0	0	0	0	2	25,079
1	43,852	0	0	0	0	0	0	0	0	15	558,475
0	0	0	0	0	0	0	0	0	0	3	13,182
390	10,615,278	12	137,186	0	0	477	18,697,985	0	0	17,604	337,907,444

3 医療給付の状況(療養費等)【現役並み所得者以外】

	市町村	柔道整復		はり・きゅう		あんま・マッサージ		高額療養費	
		件数	支給金額	件数	支給金額	件数	支給金額	件数	支給金額
1	那覇市	4,304	22,132,633	1,963	40,436,285	2,934	89,326,596	70,150	305,213,241
2	宜野湾市	1,554	7,915,326	516	9,012,595	581	12,020,185	16,900	66,888,148
3	石垣市	453	2,532,324	296	2,134,935	811	15,729,060	9,164	33,439,438
4	浦添市	1,015	5,858,860	698	12,099,704	758	18,949,216	21,543	89,359,703
5	名護市	454	2,212,163	179	2,183,385	184	3,277,260	11,394	46,144,819
6	糸満市	882	4,820,395	121	2,964,583	273	7,701,931	10,151	44,350,372
7	沖縄市	1,968	9,933,634	388	6,280,696	1,082	29,385,301	19,635	85,610,335
8	豊見城市	1,033	5,202,719	352	7,385,141	362	9,380,610	11,069	44,569,057
9	うるま市	2,361	14,992,198	231	5,539,172	634	19,187,210	20,103	91,083,282
10	宮古島市	640	2,948,104	74	625,025	262	4,129,136	10,831	39,220,096
11	南城市	811	4,528,421	136	2,171,567	198	6,478,454	9,778	39,010,249
12	国頭村	13	66,295	25	203,187	25	343,101	1,074	4,631,738
13	大宜味村	37	199,525	0	0	0	0	750	3,879,754
14	東村	5	16,213	0	0	0	0	296	1,052,090
15	今帰仁村	81	400,097	44	578,814	55	1,348,785	1,983	7,867,724
16	本部町	97	413,612	1	1,315	12	296,660	2,991	12,259,191
17	恩納村	113	543,174	12	129,303	13	225,675	1,628	8,055,973
18	宜野座村	104	799,732	0	0	0	0	1,228	4,906,202
19	金武町	225	1,043,815	0	0	15	283,941	2,471	11,947,527
20	伊江村	7	17,911	0	0	0	0	1,244	5,689,534
21	読谷村	527	3,633,739	76	1,309,795	262	6,217,389	6,033	24,759,672
22	嘉手納町	190	1,376,801	18	368,622	66	2,196,090	1,592	7,189,876
23	北谷町	425	2,094,413	38	691,016	53	1,473,428	3,926	18,485,308
24	北中城村	283	1,420,629	26	658,556	54	1,077,438	2,831	12,803,265
25	中城村	203	984,820	51	806,725	63	1,986,388	3,087	13,674,625
26	西原町	506	2,695,287	112	2,181,365	190	5,027,317	7,048	28,417,116
27	与那原町	316	1,807,426	43	431,778	65	1,927,462	3,474	14,343,445
28	南風原町	336	1,817,529	81	1,220,040	105	3,995,742	6,537	24,422,281
29	渡嘉敷村	3	25,289	0	0	0	0	85	297,931
30	座間味村	6	30,715	0	0	0	0	139	663,935
31	粟国村	5	26,421	0	0	8	92,907	153	550,311
32	渡名喜村	1	2,826	0	0	0	0	131	668,057
33	南大東村	46	254,689	0	0	0	0	186	835,717
34	北大東村	1	6,300	0	0	0	0	47	170,847
35	伊平屋村	0	0	0	0	0	0	214	1,025,752
36	伊是名村	3	8,685	0	0	0	0	191	958,864
37	久米島町	15	50,535	85	1,215,540	20	534,674	1,393	5,950,797
38	八重瀬町	306	1,804,775	107	2,560,970	152	3,884,601	5,107	19,940,561
39	多良間村	8	23,202	0	0	0	0	170	806,458
40	竹富町	36	188,471	1	12,519	8	161,010	517	2,001,654
41	与那国町	4	13,704	17	234,423	18	319,716	189	771,294
	合計	19,377	104,843,407	5,691	103,437,056	9,263	246,957,283	267,433	1,123,916,239

補装具		一般診療		海外診療		介護合算療養費		その他療養費	
件数	支給金額	件数	支給金額	件数	支給金額	件数	支給金額	件数	支給金額
982	30,442,184	29	1,481,572	8	563,823	1,628	26,513,916	0	0
259	9,085,841	6	90,405	1	676,241	525	7,785,775	0	0
133	4,546,922	16	260,286	0	0	280	3,612,467	0	0
278	10,277,927	6	46,470	1	52,236	419	7,016,448	0	0
176	5,560,560	2	15,592	0	0	370	5,026,466	0	0
141	4,384,964	2	33,183	0	0	321	5,261,733	0	0
397	13,744,819	6	48,932	2	19,062	597	7,702,055	0	0
149	4,427,460	4	69,992	0	0	321	4,900,250	0	0
328	11,829,269	14	192,206	0	0	726	9,485,390	0	0
167	5,352,267	2	21,393	0	0	452	5,762,076	0	0
155	4,579,149	1	446,860	0	0	332	4,847,629	0	0
18	552,250	1	5,283	0	0	28	247,469	0	0
18	631,383	0	0	0	0	36	304,017	0	0
12	336,472	0	0	0	0	4	59,859	0	0
32	965,260	1	11,214	0	0	24	242,938	0	0
50	1,555,611	3	53,685	0	0	114	1,427,088	0	0
26	823,788	0	0	1	14,251	59	387,882	0	0
30	800,195	0	0	0	0	18	174,148	0	0
49	1,853,535	0	0	0	0	77	1,153,213	0	0
11	331,333	1	23,562	0	0	12	311,069	0	0
89	4,273,773	0	0	0	0	192	2,992,257	0	0
37	1,222,556	2	9,558	0	0	96	933,874	0	0
79	2,801,164	0	0	10	461,117	104	1,486,954	0	0
53	1,691,341	4	19,791	6	1,191,055	153	1,883,570	0	0
57	2,050,475	1	8,316	0	0	84	1,067,370	0	0
95	3,707,578	0	0	0	0	177	2,141,492	0	0
64	1,845,729	1	4,212	0	0	82	1,264,840	0	0
85	2,471,633	1	155,442	0	0	153	2,377,152	0	0
2	12,115	0	0	0	0	2	17,248	0	0
1	53,662	0	0	0	0	4	131,674	0	0
0	0	1	3,528	0	0	17	146,371	0	0
2	64,251	0	0	0	0	0	0	0	0
4	119,037	0	0	0	0	0	0	0	0
1	6,614	0	0	0	0	2	17,407	0	0
8	256,025	0	0	0	0	0	0	0	0
7	260,582	0	0	0	0	9	83,352	0	0
31	880,151	1	5,445	0	0	39	406,433	0	0
84	2,277,525	1	9,612	0	0	133	1,376,984	0	0
1	36,347	0	0	0	0	5	31,384	0	0
10	389,562	3	21,870	0	0	15	196,785	0	0
0	0	0	0	0	0	0	0	0	0
4,121	136,501,309	109	3,038,409	29	2,977,785	7,610	108,777,035	0	0

3 医療給付の状況(療養費等)【現役並み所得者以外】続き

	市町村	移送費		負担割合差額		食事標準負担差額		外来年間合算費		合計	
		件数	支給金額	件数	支給金額	件数	支給金額	件数	支給金額	件数	支給金額
1	那覇市	0	0	476	832,994	43	161,540	291	9,147,572	82,808	526,252,356
2	宜野湾市	0	0	24	30,740	14	42,000	63	2,020,208	20,443	115,567,464
3	石垣市	1	34,470	123	171,021	0	0	26	849,425	11,303	63,310,348
4	浦添市	0	0	248	305,452	17	48,350	97	3,077,449	25,080	147,091,815
5	名護市	0	0	71	203,023	0	0	31	1,054,042	12,861	65,677,310
6	糸満市	0	0	35	35,378	6	23,850	40	1,271,401	11,972	70,847,790
7	沖繩市	0	0	271	526,257	20	56,200	63	1,928,720	24,429	155,236,011
8	豊見城市	0	0	183	178,992	2	9,300	42	1,046,758	13,517	77,170,279
9	うるま市	0	0	144	218,263	12	36,100	48	1,307,067	24,601	153,870,157
10	宮古島市	0	0	13	19,124	3	32,700	24	720,352	12,468	58,830,273
11	南城市	0	0	67	65,094	6	20,300	30	947,668	11,514	63,095,391
12	国頭村	0	0	0	0	0	0	3	38,546	1,187	6,087,869
13	大宜味村	0	0	75	50,666	2	6,000	0	0	918	5,071,345
14	東村	0	0	0	0	0	0	0	0	317	1,464,634
15	今帰仁村	0	0	0	0	0	0	5	130,662	2,225	11,545,494
16	本部町	0	0	0	0	4	15,900	8	309,000	3,280	16,332,062
17	恩納村	0	0	8	4,425	0	0	9	323,537	1,869	10,508,008
18	宜野座村	0	0	0	0	0	0	1	3,435	1,381	6,683,712
19	金武町	0	0	86	356,375	0	0	9	294,102	2,932	16,932,508
20	伊江村	0	0	0	0	0	0	2	32,491	1,277	6,405,900
21	読谷村	0	0	14	22,419	4	18,600	21	647,959	7,218	43,875,603
22	嘉手納町	0	0	45	37,535	3	11,750	5	106,763	2,054	13,453,425
23	北谷町	0	0	51	91,269	3	11,900	14	304,351	4,703	27,900,920
24	北中城村	0	0	4	8,419	5	17,800	10	239,496	3,429	21,011,360
25	中城村	0	0	2	4,682	3	12,400	2	66,572	3,553	20,662,373
26	西原町	0	0	85	103,136	5	19,150	27	873,324	8,245	45,165,765
27	与那原町	0	0	92	450,161	2	12,000	5	160,580	4,144	22,247,633
28	南風原町	0	0	12	13,147	15	44,850	28	957,768	7,353	37,475,584
29	渡嘉敷村	0	0	0	0	0	0	0	0	92	352,583
30	座間味村	0	0	0	0	0	0	0	0	150	879,986
31	粟国村	0	0	0	0	0	0	0	0	184	819,538
32	渡名喜村	0	0	0	0	0	0	0	0	134	735,134
33	南大東村	0	0	0	0	0	0	3	141,859	239	1,351,302
34	北大東村	0	0	0	0	0	0	1	233	52	201,401
35	伊平屋村	0	0	0	0	0	0	2	79,104	224	1,360,881
36	伊是名村	0	0	0	0	0	0	0	0	210	1,311,483
37	久米島町	0	0	20	20,656	0	0	2	81,000	1,606	9,145,231
38	八重瀬町	0	0	3	46,187	2	7,650	14	502,341	5,909	32,411,206
39	多良間村	0	0	0	0	0	0	0	0	184	897,391
40	竹富町	0	0	0	0	0	0	0	0	590	2,971,871
41	与那国町	0	0	0	0	0	0	0	0	228	1,339,137
	合計	1	34,470	2,152	3,795,415	171	608,340	926	28,663,785	316,883	1,863,550,533

4 葬祭費の状況(令和6年度)

市町村	件数	金額(円)	市町村	件数	金額(円)
那覇市	1,949	38,980,000	嘉手納町	118	2,360,000
宜野湾市	509	10,180,000	北谷町	169	3,380,000
石垣市	282	5,640,000	北中城村	111	2,220,000
浦添市	532	10,640,000	中城村	114	2,280,000
名護市	365	7,300,000	西原町	205	4,100,000
糸満市	422	8,440,000	与那原町	122	2,440,000
沖縄市	721	14,420,000	南風原町	200	4,000,000
豊見城市	320	6,400,000	渡嘉敷村	2	40,000
うるま市	790	15,800,000	座間味村	1	20,000
宮古島市	460	9,200,000	粟国村	8	160,000
南城市	337	6,740,000	渡名喜村	5	100,000
国頭村	65	1,300,000	南大東村	4	80,000
大宜味村	52	1,040,000	北大東村	4	80,000
東村	13	260,000	伊平屋村	10	200,000
今帰仁村	82	1,640,000	伊是名村	11	220,000
本部町	139	2,780,000	久米島町	79	1,580,000
恩納村	81	1,620,000	八重瀬町	194	3,880,000
宜野座村	36	720,000	多良間村	7	140,000
金武町	100	2,000,000	竹富町	16	320,000
伊江村	61	1,220,000	与那国町	3	60,000
読谷村	261	5,220,000			
			合計	8,960	179,200,000

VI 長寿健診に関すること

令和5年度～令和6年度 長寿健診受診率

市町村名	R5					R6				
	被保険者数	除外者数	対象者数	受診率	順位	被保険者数	除外者数	対象者数	受診率	順位
那覇市	34,493	1,747	32,746	26.5%	36	35,368	1,315	34,053	25.3%	37
宜野湾市	9,117	422	8,695	24.0%	39	9,503	403	9,100	22.7%	41
石垣市	4,697	245	4,452	33.7%	23	4,891	135	4,756	30.7%	27
浦添市	10,660	723	9,937	28.6%	34	11,079	552	10,527	26.9%	33
名護市	6,392	300	6,092	31.3%	30	6,633	267	6,366	31.4%	24
糸満市	5,863	535	5,328	27.7%	35	6,073	351	5,722	26.5%	35
沖縄市	13,128	919	12,209	23.9%	40	13,575	834	12,741	23.1%	39
豊見城市	5,756	437	5,319	31.9%	27	6,052	311	5,741	31.3%	26
うるま市	12,816	689	12,127	24.7%	37	13,177	575	12,602	24.5%	38
宮古島市	6,533	486	6,047	31.7%	29	6,593	328	6,265	29.5%	30
南城市	5,511	460	5,051	33.6%	24	5,699	336	5,363	31.4%	25
国頭村	774	134	640	54.2%	9	800	83	717	52.6%	9
大宜味村	559	71	488	39.3%	19	554	67	487	44.6%	11
東村	257	39	218	66.1%	2	255	12	243	58.4%	3
今帰仁村	1,418	131	1,287	34.9%	21	1,461	95	1,366	33.9%	21
本部町	1,845	154	1,691	40.0%	17	1,904	114	1,790	39.8%	18
恩納村	1,300	87	1,213	42.0%	16	1,292	43	1,249	39.8%	17
宜野座村	714	45	669	38.1%	20	727	35	692	41.2%	15
金武町	1,491	92	1,399	39.8%	18	1,505	37	1,468	36.1%	20
伊江村	723	74	649	51.3%	12	738	42	696	44.4%	12
読谷村	4,264	240	4,024	29.0%	33	4,381	141	4,240	28.9%	31
嘉手納町	1,553	78	1,475	24.5%	38	1,558	68	1,490	25.9%	36
北谷町	2,802	119	2,683	23.7%	41	2,871	96	2,775	22.9%	40
北中城村	2,003	104	1,899	32.9%	26	2,066	65	2,001	27.7%	32
中城村	1,986	117	1,869	32.9%	25	2,041	109	1,932	32.2%	22
西原町	3,425	191	3,234	31.7%	28	3,619	130	3,489	30.3%	28
与那原町	1,817	122	1,695	33.8%	22	1,899	102	1,797	31.5%	23
南風原町	3,463	229	3,234	29.0%	32	3,604	169	3,435	26.8%	34
渡嘉敷村	76	9	67	79.1%	1	77	3	74	70.3%	1
座間味村	90	8	82	57.3%	6	85	4	81	54.3%	6
粟国村	118	38	80	65.0%	3	119	22	97	44.3%	13
渡名喜村	75	6	69	42.0%	14	73	6	67	37.3%	19
南大東村	139	9	130	61.5%	4	132	6	126	61.1%	2
北大東村	56	10	46	56.5%	8	55	4	51	47.1%	10
伊平屋村	171	28	143	61.5%	4	173	16	157	56.1%	5
伊是名村	205	20	185	53.5%	11	194	8	186	53.8%	7
久米島町	1,092	77	1,015	42.4%	13	1,078	29	1,049	40.4%	16
八重瀬町	3,162	355	2,807	31.2%	31	3,305	207	3,098	29.9%	29
多良間村	165	11	154	53.9%	10	157	5	152	52.6%	8
竹富町	436	63	373	56.6%	7	427	44	383	57.4%	4
与那国町	150	12	138	42.0%	14	153	7	146	43.8%	14
沖縄県	151,295	9,636	141,659	29.1%		155,946	7,176	148,770	27.9%	

※小数点以下第2位を四捨五入

VII 令和6年度決算概要

令和6年度 決算概要

1 一般会計

①総括

(単位:円)

区分	予算現額	歳入 A	歳出 B	差引残額 C(A-B)
令和6年度	324,118,000	324,115,473	307,567,403	16,548,070

*実質収支額は16,548,070円となる。(対前年度:10,535,911円の減)

②歳入

(単位:円)

科目	予算現額 A	調定額 B	収入済額 C	収入未済額	収入率D (C/B)
1 分担金及び負担金	297,000,000	297,000,000	297,000,000	0	100.0%
4 財産収入	1,000	0	0	0	0.0%
5 繰越金	27,083,000	27,083,981	27,083,981	0	100.0%
6 諸収入	33,000	31,492	31,492	0	100.0%
7 繰入金	1,000	0	0	0	0.0%
合計	324,118,000	324,115,473	324,115,473	0	100.0%

③歳出

(単位:円)

科目	予算現額 A	支出済額 B	翌年度繰越額	不用額	執行率C(B/A)
1 議会費	3,438,000	2,128,556	0	1,309,444	61.9%
2 総務費	319,478,000	305,438,847	0	14,039,153	95.6%
3 公債費	1,000	0	0	1,000	0.0%
4 予備費	1,201,000	0	0	1,201,000	0.0%
合計	324,118,000	307,567,403	0	16,550,597	94.9%

2 特別会計

①総括

(単位:円)

区分	予算現額	歳入 A	歳出 B	差引残額 C(A-B)
令和6年度	185,284,415,000	170,138,586,976	161,757,725,445	8,380,861,531

*実質収支額は8,380,861,531円となる。(対前年度:3,278,378,621円の増)

②歳入

(単位:円)

科 目	予算現額 A	調定額 B	収入済額 C	不納欠損額	収入未済額	収入率 D(C/B)
1 市町村支出金	33,951,944,000	33,965,558,338	33,965,558,338	0	0	100.00%
2 国庫支出金	57,771,072,000	52,734,970,700	52,734,970,700	0	0	100.00%
3 県支出金	16,331,508,000	14,557,207,895	14,557,207,895	0	0	100.00%
4 支払基金交付金	71,809,129,000	63,526,826,000	63,526,826,000	0	0	100.00%
5 特別高額医療費共同事業交付金	149,752,000	116,180,335	116,180,335	0	0	100.00%
6 財産収入	2,000	0	0	0	0	0.00%
7 寄附金	1,000	0	0	0	0	0.00%
8 繰入金	1,000	0	0	0	0	0.00%
9 繰越金	5,102,482,000	5,102,482,910	5,102,482,910	0	0	100.00%
10 諸収入	168,524,000	213,307,789	135,360,798	7,375,057	70,571,934	63.5%
合 計	185,284,415,000	170,216,533,967	170,138,586,976	7,375,057	70,571,934	100.0%

※1 款市町村支出金の収入済額33,965,558,338円のうち、保険料還付未済額は0円。

③歳出

(単位:円)

科 目	予算現額 A	支出済額 B	翌年度繰越額	不用額	執行率 C(B/A)
1 総務費	1,217,014,000	1,107,953,568	0	109,060,432	91.0%
2 保険給付費	177,412,439,000	155,063,388,851	0	22,349,050,149	87.4%
3 県財政安定化基金拠出金	1,000	0	0	1,000	0.0%
4 特別高額医療費共同事業拠出金	155,563,000	149,920,265	0	5,642,735	96.4%
5 支払基金拠出金	103,717,000	103,715,744	0	1,256	100.0%
6 保健事業費	962,668,000	720,369,858	0	242,298,142	74.8%
7 基金積立金	1,000,000,000	1,000,000,000	0	0	100.0%
8 公債費	1,000	0	0	1,000	0.0%
9 諸支出金	3,651,674,000	3,612,377,159	0	39,296,841	98.9%
10 予備費	781,338,000	0	0	781,338,000	0.0%
合 計	185,284,415,000	161,757,725,445	0	23,526,689,555	87.3%

3 後期高齢者医療事業状況報告書(事業年報)B表(2)
(令和6年度)

3. 収入状況及び支出状況

(1)収入状況		一 般 会 計			特 別 会 計			広域連合受入額 合計
		広域連合受入額	他会計 からの繰入額	小 計	広域連合受入額	他会計 からの繰入額	小 計	
科 目		円	円	円	円	円	円	円
市町村支出金	事 務 費 負 担 金	297,000,000	0	297,000,000	821,000,000	0	821,000,000	1,118,000,000
	保険料負担金(督促手数料・延滞金を除く)	0	0	0	19,207,042,982	0	19,207,042,982	19,207,042,982
	保険基金安定(保険料軽減分)	0	0	0	128,927,756	0	128,927,756	128,927,756
	療 養 給 付 費 負 担 金	0	0	0	13,808,587,600	0	13,808,587,600	13,808,587,600
	そ の 他	0	0	0	0	0	0	0
国庫支出金	保 険 料 不 均 一 賦 課 負 担 金	0	0	0	0	0	0	0
	療 養 給 付 費 負 担 金	0	0	0	39,533,827,726	0	39,533,827,726	39,533,827,726
	高 額 医 療 費 負 担 金	0	0	0	1,153,352,039	0	1,153,352,039	1,153,352,039
	普 通 調 整 交 付 金	0	0	0	11,353,414,000	0	11,353,414,000	11,353,414,000
	特 別 調 整 交 付 金	0	0	0	648,312,000	0	648,312,000	648,312,000
	高齢者医療制度円滑運営臨時特例交付金	0	0	0	0	0	0	0
	そ の 他	0	0	0	46,064,935	0	46,064,935	46,064,935
都道府県支出金	保 険 料 不 均 一 賦 課 負 担 金	0	0	0	0	0	0	0
	療 養 給 付 費 負 担 金	0	0	0	12,462,076,552	0	12,462,076,552	12,462,076,552
	高 額 医 療 費 負 担 金	0	0	0	1,153,352,039	0	1,153,352,039	1,153,352,039
	財 政 安 定 化 基 金 交 付 金	0	0	0	941,779,304	0	941,779,304	941,779,304
	そ の 他	0	0	0	0	0	0	0
支払基金交付金	後 期 高 齢 者 交 付 金	0	0	0	63,526,826,000	0	63,526,826,000	63,526,826,000
特 別 高 額 医 療 費 共 同 事 業 交 付 金	0	0	0	116,180,335	0	116,180,335	116,180,335	
財産収入	後期高齢者医療制度臨時特例基金運用益	0	0	0	0	0	0	0
	そ の 他 基 金 運 用 益	0	0	0	0	0	0	0
	そ の 他	0	0	0	0	0	0	0
繰入金	後期高齢者医療制度臨時特例基金	0	0	0	0	0	0	0
	そ の 他 基 金	0	0	0	0	0	0	0
繰 越 金		27,083,981	0	27,083,981	5,102,482,910	0	5,102,482,910	5,129,566,891
借入金	都道府県財政安定化基金借入金	0	0	0	0	0	0	0
	そ の 他	0	0	0	0	0	0	0
貸付金	貸 付 金 元 金	0	0	0	0	0	0	0
	貸 付 金 利 子	0	0	0	0	0	0	0
そ の 他 の 収 入		31,492	0	31,492	135,360,798	0	135,360,798	135,392,290
収 入 合 計	A	324,115,473	0	324,115,473	170,138,586,976	0	170,138,586,976	170,462,702,449
	(再掲)単年度収入 A'	297,031,492	0	297,031,492	165,036,104,066	0	165,036,104,066	165,333,135,558

(2)支出状況		一般会計	特別会計	合計
科 目		支 出 額	支 出 額	
		円	円	円
議 会 費		2,128,556		2,128,556
総 務 費		278,354,866	809,205,348	1,087,560,214
民 生 費		0	0	0
保険給付費	療 養 給 付 費	0	143,579,224,243	143,579,224,243
	療 養 費	0	652,909,107	652,909,107
	高 額 療 養 費	0	10,214,879,274	10,214,879,274
	高 額 介 護 合 算 療 養 費	0	127,502,479	127,502,479
	移 送 費	0	0	0
	葬 祭 費	0	179,100,000	179,100,000
	そ の 他	0	0	0
	審 査 支 払 手 数 料	0	309,773,748	309,773,748
	都 道 府 県 財 政 安 定 化 基 金 拠 出 金	0	0	0
	特 別 高 額 医 療 費 共 同 事 業 拠 出 金	0	149,853,273	149,853,273
	特 別 高 額 医 療 費 共 同 事 業 事 務 費 拠 出 金	0	66,992	66,992
支払基金拠出金	出 産 育 児 支 援 金	0	103,715,744	
	流 行 初 期 医 療 確 保 拠 出 金 等	0	0	
	保 健 事 業 費	0	720,369,858	720,369,858
基金積立金	後 期 高 齢 者 医 療 制 度 臨 時 特 例 基 金 (再 積 立 以 外)	0	0	0
	後 期 高 齢 者 医 療 制 度 臨 時 特 例 基 金 (再 積 立)	0	0	0
	そ の 他 基 金	13,542,000	1,000,000,000	1,013,542,000
公債費	都 道 府 県 財 政 安 定 化 基 金 償 還 金	0	0	0
	そ の 他 償 還 金 (元 金)	0	0	0
	借 入 金 利 子 ・ 公 債 諸 費	0	0	0
	貸 付 金	0	0	0
	そ の 他 の 支 出	13,541,981	3,911,125,379	3,924,667,360
	前 年 度 繰 上 充 用 金	0	0	0
小 計	B	307,567,403	161,757,725,445	162,065,292,848
	(再 掲) 単 年 度 支 出 B'	294,025,403	160,757,725,445	161,051,750,848
他 会 計 へ の 繰 出 金 C		0	0	
支 出 合 計 (B + C)		307,567,403	161,757,725,445	

(3)収支差				
収 支 差	A - (B + C)	16,548,070	8,380,861,531	8,397,409,601
単 年 度 収 支 差	A' - (B' + C)	3,006,089	4,278,378,621	4,281,384,710

4. 資産、負債の状況(年度末現在)

(1)資産の状況

科 目	金 額	
	円	
基金保有額	後 期 高 齢 者 医 療 制 度 臨 時 特 例 基 金	0
	そ の 他 基 金 (一 般 会 計)	41,248,000
	そ の 他 基 金 (特 別 会 計)	2,017,678,588
次年度への繰越金	一 般 会 計	16,548,070
	特 別 会 計	8,380,861,531
貸付金残高	他 会 計 へ の 貸 付 金 (一 般 会 計)	0
	他 会 計 へ の 貸 付 金 (特 別 会 計)	0
	そ の 他 貸 付 金 (一 般 会 計)	0
	そ の 他 貸 付 金 (特 別 会 計)	0
そ の 他 の 資 産		0

(2)負債の状況

科 目	金 額	
	円	
繰上充用金 (当年度赤字額)	一 般 会 計	0
	特 別 会 計	0
借入金残高	財 政 安 定 化 基 金 借 入 金 額	0
	他 会 計 からの借入金(一般会計)	0
	他 会 計 からの借入金(特別会計)	0
	そ の 他 借 入 金 (一 般 会 計)	0
	そ の 他 借 入 金 (特 別 会 計)	0
そ の 他 の 負 債		0

VIII 沖縄県後期高齢者医療広域連合の概要

令和7年12月現在

1 組織図(令和7年12月1日現在)

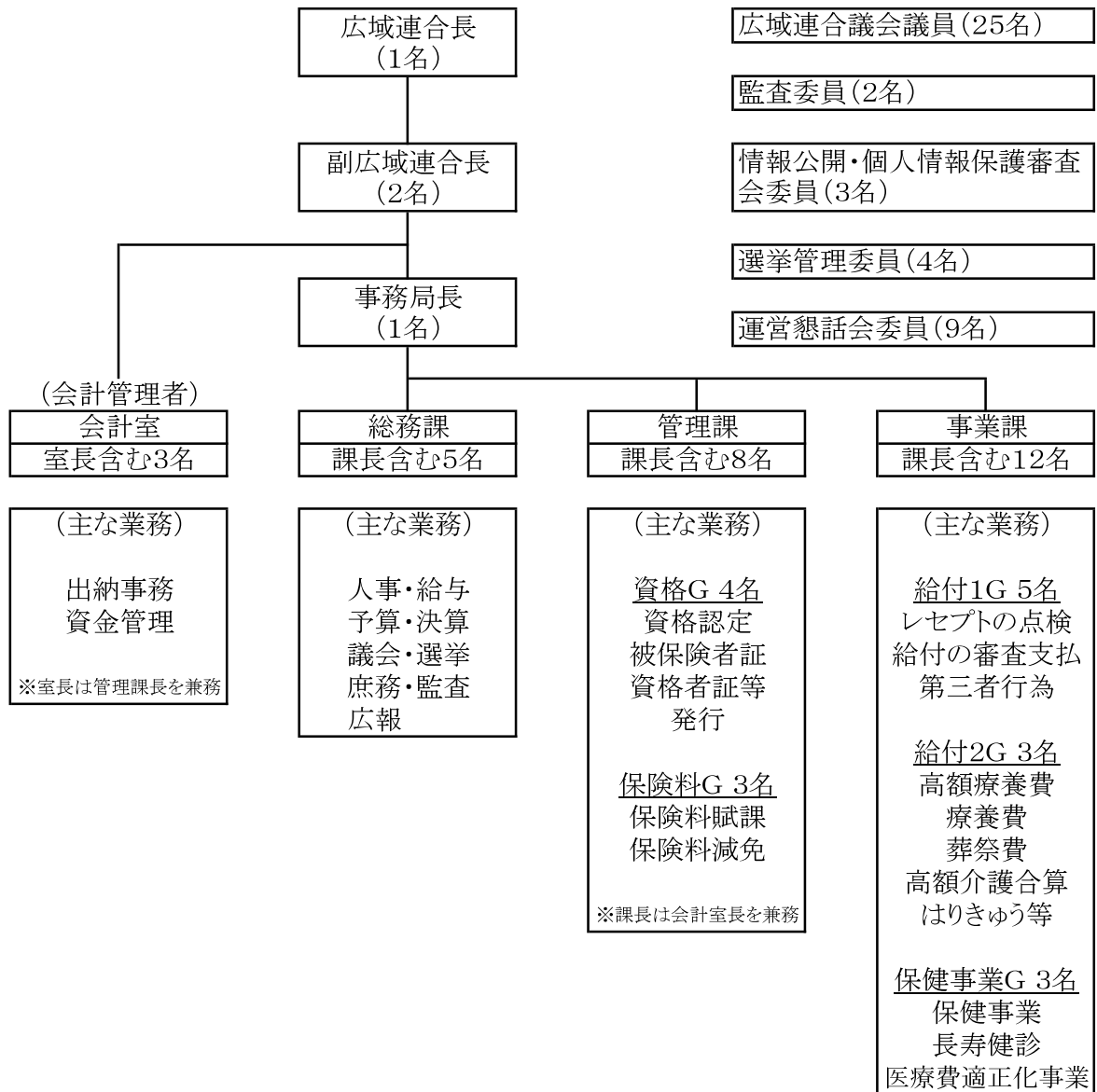

市町村からの派遣職員の状況			
那覇市	2名	恩納村	1名
宜野湾市	1名	金武町	1名
石垣市	1名	読谷村	1名
浦添市	1名	嘉手納町	1名
名護市	1名	北谷町	1名
糸満市	1名	北中城村	1名
沖縄市	1名	中城村	1名
豊見城市	1名	西原町	1名
うるま市	1名	与那原町	1名
宮古島市	1名	南風原町	1名
南城市	1名	久米島町	1名
国頭村	1名	八重瀬町	1名
大宜味村	1名		
今帰仁村	1名	合計	28名
本部町	1名		

2 名簿(令和7年12月1日現在)

①広域連合

役職	氏名	備考
広域連合長	中村 正人	うるま市長
副広域連合長	仲間 一	金武町長
	照屋 勉	与那原町長

②議会議員(議席番号順)

	役職	氏名	備考
1	議会運営委員	友寄 永三	石垣市議会議員
2	議員	下地 信広	宮古島市議会議員
3	議員	座間味 靖	今帰仁村議会議員
4	議会運営委員	仲間 光枝	南城市議会議員
5	議員	前川 秀和	伊是名村議会議員
6	議員	宜保 安孝	豊見城市議会議員
7	議員	伊佐 園恵	南風原町議会議員
8	議会運営委員長	糸数 貴子	那覇市議会議員
9	議員	嵩西 茂則	多良間村議会議員
10	議員	國吉 雅和	読谷村議会議員
11	議員	新垣 千秋	嘉手納町議会
12	議員	新川 喜男	西原町議会議員
13	議員	諸見里 宏美	沖縄市議会議員
14	議会運営委員	国吉 亮	うるま市議会議員
15	議員	外間 有里	那覇市議会議員
16	議員	赤嶺 秀徳	久米島町議会議員
17	議会運営副委員	比嘉 拓也	名護市議会議員
18	議員	大城 節子	恩納村議会議員
19	議員	吉浜 覚	大宜味村議会議員
20	議員	城間 優希	与那原町議会議員
21	議員	知花 応樹	北大東村議会議員
22	副議長	玉那覇 登	中城村議会議員
23	議会運営委員	又吉 正信	浦添市議会議員
24	議会運営委員	浦崎 暁	糸満市議会議員
25	議長	岸本 一徳	宜野湾市議会議員

③監査

役職	氏名	備考
代表監査委員	原田 泰人	識見者
監査委員	大城 節子	広域連合議会選出

④情報公開・個人情報保護審査会委員

役職	氏名	備考
委員	松本 啓太	弁護士
委員	本多 祐允	弁護士
委員	永田 美和子	名桜大学 副学長

⑤選挙管理委員

役職	氏名	備考
委員長	慶留間 清榮	識見者
委員	島袋 昇	識見者
委員	知念 勤	識見者
委員	神里 富松	識見者

⑥沖縄県後期高齢者医療広域連合運営懇話会委員

選出区分	氏名	備考
学識経験者	中村 幸志(会長)	琉球大学大学院医学研究科 教授
公益代表	上里 愛子	沖縄県地域包括・在宅介護支援センター協議会 理事
被保険者代表	新城 智美	沖縄県老人クラブ連合会 常務理事
	翁長 聡	沖縄県シルバー人材センター連合会長
保険者代表	宮城 高次	全国健康保険協会沖縄支部 業務部長
	大城 博之(副会長)	沖縄県国民健康保険団体連合会 事務局長
保険医代表 保険薬剤師代表	涌波 淳子	沖縄県医師会 常務理事
	屋嘉 智彦	沖縄県歯科医師会 地域保健委員会委員長
	佐藤 雅美	沖縄県薬剤師会 常務理事

3 沿革

年	月	内 容
平成18年	6月 8月 8月 9月 11月	医療制度改革関連法の成立 沖縄県後期高齢者医療広域連合設立準備委員会立ち上げ(自治会館内) 第1回沖縄県後期高齢者医療広域連合設立準備委員会 第2回沖縄県後期高齢者医療広域連合設立準備委員会 第3回沖縄県後期高齢者医療広域連合設立準備委員会
平成19年	1月 3月 4月 8月 11月	第4回沖縄県後期高齢者医療広域連合設立準備委員会 沖縄県知事へ広域連合設立の申請 沖縄県知事が広域連合設立を許可 沖縄県後期高齢者医療広域連合設立(うるま市石川庁舎3階) 広域連合長選挙 初代広域連合長に 知念 恒男 氏(うるま市長)が就任 平成19年第1回広域連合議会臨時会 初代議長に 又吉 正信 氏(浦添市議会議員)が就任 平成19年第2回広域連合議会定例会 平成19年第3回広域連合議会臨時会
平成20年	2月 4月 7月	平成20年第1回広域連合議会定例会 後期高齢者医療制度施行 平成20年第2回広域連合議会定例会 第2代議長に 知念 善信 氏(豊見城市議会議員)が就任
平成21年	2月 6月 8月 12月	平成21年第1回広域連合議会定例会 広域連合長選挙 第2代広域連合長に 島袋 俊夫 氏(うるま市長)が就任 平成21年第2回広域連合議会定例会 平成21年度第1回運営懇話会
平成22年	2月 2月 7月 8月 11月	平成21年度第2回運営懇話会 平成22年第1回広域連合議会定例会 平成22年度第1回運営懇話会 平成22年第2回広域連合議会定例会 平成22年第3回広域連合議会臨時会 第3代議長に 島 勝政 氏(宜野湾市議会議員)が就任
平成23年	1月 2月 7月 8月	平成22年度第2回運営懇話会 平成23年第1回広域連合議会定例会 平成23年度第1回運営懇話会 平成23年第2回広域連合議会定例会

年	月	内 容
平成24年	1月 2月 7月 8月	平成23年度第2回運営懇話会 平成24年第1回広域連合議会定例会 平成24年度第1回運営懇話会 平成24年第2回広域連合議会定例会
平成25年	1月 2月 5月 7月 8月	平成24年度第2回運営懇話会 平成25年第1回広域連合議会定例会 広域連合長選挙 第3代広域連合長に 島袋 俊夫 氏(うるま市長)が就任 平成25年度第1回運営懇話会 平成25年第2回広域連合議会定例会
平成26年	1月 2月 7月 8月 11月	平成25年度第2回運営懇話会 平成26年第1回広域連合議会定例会 平成26年度第1回運営懇話会 平成26年第2回広域連合議会定例会 平成26年第3回広域連合議会臨時会 第4代議長に 宮城 弘子 氏(名護市議会議員)が就任
平成27年	1月 2月 7月 8月	平成26年度第2回運営懇話会 平成27年第1回広域連合議会定例会 平成27年度第1回運営懇話会 平成27年第2回広域連合議会定例会
平成28年	1月 2月 7月 8月	平成27年度第2回運営懇話会 平成28年第1回広域連合議会定例会 平成28年度第1回運営懇話会 平成28年第2回広域連合議会定例会
平成29年	1月 2月 5月 7月 8月	平成28年度第2回運営懇話会 平成29年第1回広域連合議会定例会 広域連合長選挙 第4代広域連合長に 島袋 俊夫 氏(うるま市長)が就任 平成29年度第1回運営懇話会 平成29年第2回広域連合議会定例会
平成30年	1月 2月 7月 8月 11月	平成29年度第2回運営懇話会 平成30年第1回広域連合議会定例会 平成30年度第1回運営懇話会 平成30年第2回広域連合議会定例会 平成30年第3回広域連合議会臨時会 第5代議長に 比嘉 武宏 氏(浦添市議会議員)が就任

年	月	内 容
平成31年	1月	平成30年度第2回運営懇話会
	2月	平成31年第1回広域連合議会定例会
令和元年	7月	令和元年度第1回運営懇話会
	8月	令和元年第2回広域連合議会定例会
令和2年	1月	令和元年度第2回運営懇話会
	2月	令和2年第1回広域連合議会定例会
	7月	令和2年度第1回運営懇話会
	8月	令和2年第2回広域連合議会定例会
令和3年	1月	令和2年度第2回運営懇話会
	2月	令和3年第1回広域連合議会定例会 第6代議長に 伊佐 文貴 氏(宜野湾市議会議員)が就任
	5月	広域連合長選挙 第5代広域連合長に 中村 正人 氏(うるま市長)が就任
	8月	令和3年度第1回運営懇話会
	8月	令和3年第2回広域連合議会定例会
令和4年	1月	令和3年度第2回運営懇話会
	2月	令和4年第1回広域連合議会定例会
	8月	令和4年度第1回運営懇話会
	8月	令和4年第2回広域連合議会定例会
	11月	令和4年第3回広域連合議会臨時会 第7代議長に 金城 由美 氏(沖縄市議会議員)が就任
令和5年	1月	令和4年度第2回運営懇話会
	2月	令和5年第1回広域連合議会定例会
	8月	令和5年度第1回運営懇話会
	8月	令和5年第2回広域連合議会定例会
令和6年	1月	令和5年度第2回運営懇話会
	2月	令和6年第1回広域連合議会定例会
	7月	令和6年度第1回運営懇話会
	8月	令和6年第2回広域連合議会定例会 第8代議長に 岸本 一徳 氏(宜野湾市議会議員)が就任
令和7年	1月	令和6年度第2回運営懇話会
	2月	令和7年第1回広域連合議会定例会
	5月	広域連合長選挙 第6代広域連合長に 中村 正人 氏(うるま市長)が就任
	7月	令和7年度第1回運営懇話会
	8月	令和7年第2回広域連合議会定例会

令和8年1月発行

発行 沖縄県後期高齢者医療広域連合
〒904-1192
うるま市石川石崎1丁目1番
うるま市石川庁舎3階
電話番号 098-963-8011
F A X 098-964-7785